

ARANJUEZ

605

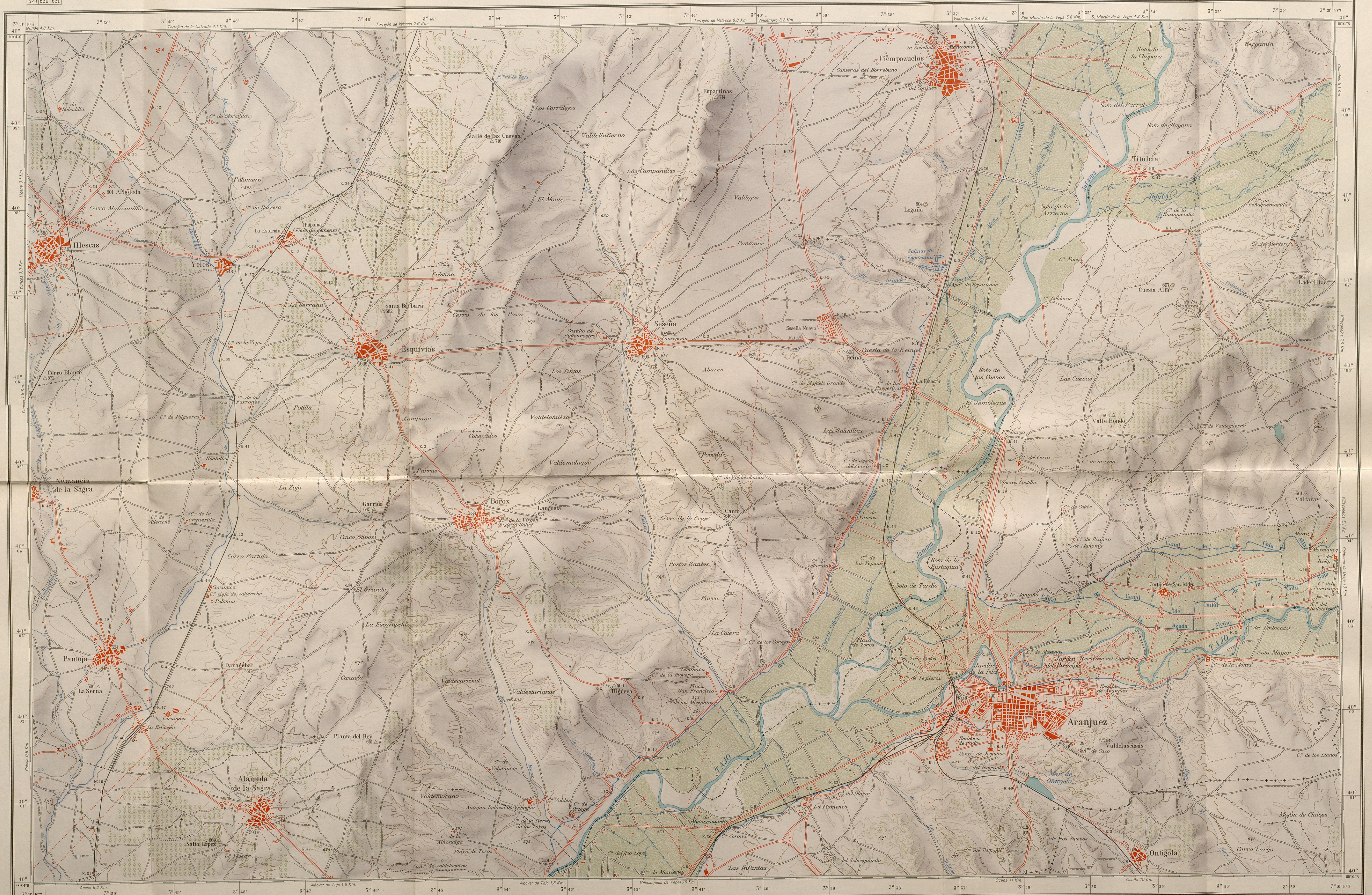

4.ª Edición Depósito Legal: M. 17.365-1963
 Fuente: el de los mapas de 1958
 Dibujo y publicación: 1971
 INSTITUTO GEOGRÁFICO Y CATASTRAL

- △ △ Vértice geodésico de segundo y tercer orden
- Límite de provincia
- Límite de término municipal
- Ferrocarril electrificado, ancho normal y vía doble
- Ferrocarril ancho normal y vía única
- Carretera nacional
- Carretera comarcal
- Carretera local

- Carretera particular
- Camino carretero
- Sendero
- Vía pecuaria
- Línea de energía eléctrica
- Canal
- Acueducto
- Salinas

- Canteras
- Ermita o Santuario
- Cementerio
- Fuente
- Pozo, noria o aljibe

1:50.000
 PROYECCIÓN U. T. M. ELIPSOIDE INTERNACIONAL DATUM EUROPEO LONGITUDES REFERIDAS AL MERIDIANO DE GREENWICH
 LAS ALTITUDES SE REFIEREN AL NIVEL MEDIO DEL MEDITERRANEO EN ALICANTE
 EQUIDISTANCIA DE LAS CURVAS DE NIVEL: 20 M.

- Jardín
- Huerta
- Olivar
- Villa
- Monte alto
- Monte bajo



Elaborados los trabajos geodésicos por el INSTITUTO GEOGRÁFICO Y CATASTRAL

605

Ayuntamiento de Madrid

**Mapa Topográfico Nacional
de
España**

1:50.000

ARANJUEZ

Hoja 605



1971

INSTITUTO GEOGRAFICO Y CATASTRAL

Ayuntamiento de Madrid

FM- 3534