

FM/1745

Agenda Escolar 1982

FM
1745

Queridos escolares:

Váis a tener en vuestra mano una agenda escolar, una agenda como ésa que usan «los mayores», vuestros padres, la gente que dice que está muy ocupada y necesita apuntar todas las cosas que tiene que hacer cada día.

Y la váis a tener porque creemos que los escolares, la juventud que estudia, tiene su vida llena, tiene que tener su tiempo lleno y tiene también que recordar, leer, estudiar y apuntar las cosas bonitas que os acompañan en la vida, como son: la amistad, los estudios, el amor, la libertad, el respeto a los demás, el cuidado de tu colegio, de tu ciudad y de tu país; la necesidad de formaros como hombres y mujeres del futuro y que deben quedar reflejadas en estas páginas.

Con ella, la Delegación de Educación del Ayuntamiento de Madrid quiere estar más cerca de vosotros, más cerca de vuestros maestros, de vuestros padres, amigos y de los que son compañeros cotidianos de vuestra vida, porque así vosotros estaréis más cerca también del Ayuntamiento, que quiere hacer una vida más agradable, feliz y participativa para los que son el porvenir y la fuerza de nuestro país.

Porque es para vosotros, y lo estamos haciendo los mayores, a lo mejor se nos olvidan cosas importantes que vosotros quisierais que estuvieran en ella, o quizá las frases que se ponen cada mes, o los cuadros de horario, etc., no son los mejores, por ello, para mejorarla, nos podéis escribir a la Delegación, bien directamente, bien a través de vuestro colegio y hacernos las críticas que estiméis oportunas y las sugerencias constructivas que veáis.

Con el deseo de un buen comenzado año escolar y con la esperanza de una feliz terminación de curso, os manda un abrazo,

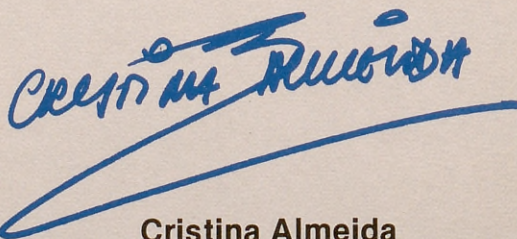

Cristina Almeida
Ayuntamiento de Madrid **Concejala de Educación**

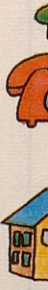



HORARIO ESCOLAR

| | LUNES | MARTES | MIERCOLES | JUEVES | VIERNES | |
|-----------------|-------|--------|-----------|--------|---------|--------|
| 1. ^a | | | | | | MAÑANA |
| 2. ^a | | | | | | |
| 3. ^a | | | | | | |
| 1. ^a | | | | | | TARDE |
| 2. ^a | | | | | | |



NOMBRE _____



DIRECCION _____



TELEFONO _____



D. P. _____



COLEGIO PUBLICO _____



AGENDA

1. V _____
2. S _____
3. D _____
4. L _____
5. M _____
6. X _____
7. J _____
8. V _____
9. S _____
10. D _____
11. L _____
12. M _____
13. X _____
14. J _____
15. V _____
16. S _____
17. D _____
18. L _____
19. M _____
20. X _____
21. J _____
22. V _____
23. S _____
24. D _____
25. L _____
26. M _____
27. X _____
28. J _____
29. V _____
30. S _____
31. D _____



ACTIVIDADES



RECORDAR



NOTAS



Comienza el año... cantando.



«Creemos el hombre nuevo
cantando
El hombre nuevo de España
cantando
El hombre nuevo del mundo
cantando...»

¡Aire, que me lleva el aire!

Rafael Alberti

ENERO

LUNES

MARTES

MIÉRCOLES

JUEVES

VIERNES

SABADO

DOMINGO

1 2 3

4 5 6 7 8 9 10

11 12 13 14 15 16 17

18 19 20 21 22 23 24

25 26 27 28 29 30 31

AGENDA

1. L _____
2. M _____
3. X _____
4. J _____
5. V _____
6. S _____
7. D _____
8. L _____
9. M _____
10. X _____
11. J _____
12. V _____
13. S _____
14. D _____
15. L _____
16. M _____
17. X _____
18. J _____
19. V _____
20. S _____
21. D _____
22. L _____
23. M _____
24. X _____
25. J _____
26. V _____
27. S _____
28. D _____



ACTIVIDADES



RECORDAR



NOTAS



Quien mucho ha vivido, mucho ha
dado y mucho se le debe dar.



«Las manos de mi abuela
de nata y caramelo
frescos ríos de nata
cuando me alisa el pelo.
Erase que era...
mi abuela junto al fuego
al borde de su falda
frontera de mi sueño.
Las manos de mi abuela
unas manos de cuento
las manos de mi abuela...»

Celia Viñas Olivella

FEBRERO

LUNES

MARTES

MIÉRCOLES

JUEVES

VIERNES

SABADO

DOMINGO

1 2 3 4 5 6 7

8 9 10 11 12 13 14

15 16 17 18 19 20 21

22 23 24 25 26 27 28

AGENDA

1. L _____
2. M _____
3. X _____
4. J _____
5. V _____
6. S _____
7. D _____
8. L _____
9. M _____
10. X _____
11. J _____
12. V _____
13. S _____
14. D _____
15. L _____
16. M _____
17. X _____
18. J _____
19. V _____
20. S _____
21. D _____
22. L _____
23. M _____
24. X _____
25. J _____
26. V _____
27. S _____
28. D _____
29. L _____
30. M _____
31. X _____



ACTIVIDADES



RECORDAR



NOTAS



La naturaleza necesita tu ayuda.



«Sabes... mi flor...
¡Soy responsable de ella!
¡Es tan débil y tan ingenua!
tiene cuatro espinas de nada para
protegerse contra el mundo...»

«El Principito»
A. Saint Exupéry

MARZO

| LUNES | MARTES | MIÉRCOLES | JUEVES | VIERNES | SABADO | DOMINGO |
|-------|--------|-----------|--------|---------|--------|---------|
| 1 | 2 | 3 | 4 | 5 | 6 | 7 |
| 8 | 9 | 10 | 11 | 12 | 13 | 14 |
| 15 | 16 | 17 | 18 | 19 | 20 | 21 |
| 22 | 23 | 24 | 25 | 26 | 27 | 28 |
| 29 | 30 | 31 | | | | |

AGENDA

1. J _____
2. V _____
3. S _____
4. D _____
5. L _____
6. M _____
7. X _____
8. J _____
9. V _____
10. S _____
11. D _____
12. L _____
13. M _____
14. X _____
15. J _____
16. V _____
17. S _____
18. D _____
19. L _____
20. M _____
21. X _____
22. J _____
23. V _____
24. S _____
25. D _____
26. L _____
27. M _____
28. X _____
29. J _____
30. V _____



ACTIVIDADES



RECORDAR



NOTAS



Tenemos que cuidar nuestra ciudad.

La calle, la plaza, el árbol, el parque el autobús... todo forma parte de tu vida, los necesitas, te sirven... cuídalos como si fueran tuyos y respétalos porque son de todos.

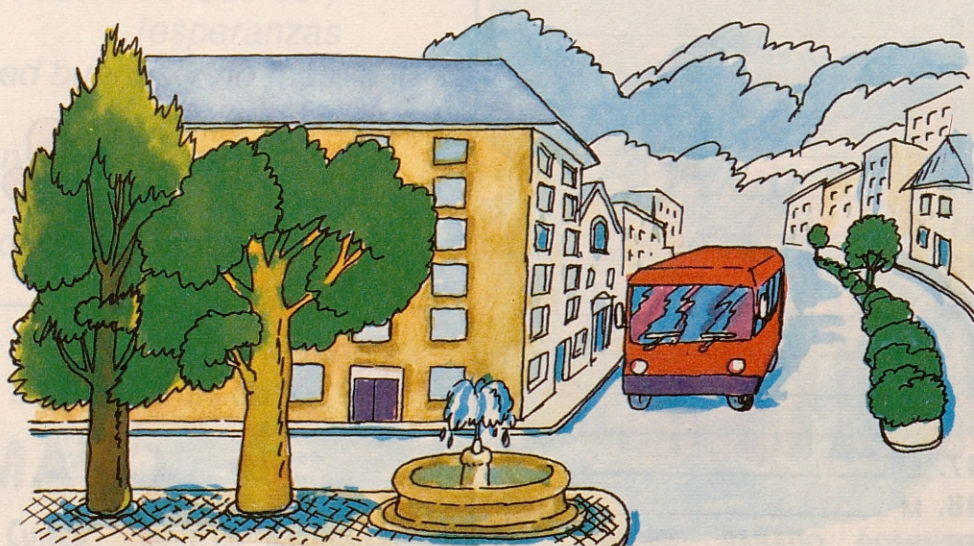

ABRIL

LUNES MARTES MIERCOLES JUEVES VIERNES SABADO DOMINGO

| | | | | | | |
|----|----|----|----|----|----|----|
| | | | 1 | 2 | 3 | 4 |
| 5 | 6 | 7 | 8 | 9 | 10 | 11 |
| 12 | 13 | 14 | 15 | 16 | 17 | 18 |
| 19 | 20 | 21 | 22 | 23 | 24 | 25 |
| 26 | 27 | 28 | 29 | 30 | | |

AGENDA

1. S _____
2. D _____
3. L _____
4. M _____
5. X _____
6. J _____
7. V _____
8. S _____
9. D _____
10. L _____
11. M _____
12. X _____
13. J _____
14. V _____
15. S _____
16. D _____
17. L _____
18. M _____
19. X _____
20. J _____
21. V _____
22. S _____
23. D _____
24. L _____
25. M _____
26. X _____
27. J _____
28. V _____
29. S _____
30. D _____
31. L _____



ACTIVIDADES



RECORDAR



NOTAS



Profesor, maestro, palabras que reflejan una inquietud por el futuro.

«Sólo sabemos que se nos
[fue por una senda clara
diciéndonos: Hacedme
un duelo de labores y
[esperanzas
sed buenos y no más, sed
[lo que he sido
entre vosotros: alma
...Allí el maestro un día
soñaba un nuevo florecer de
[España»

Antonio Machado
a Fco. Giner de los Ríos

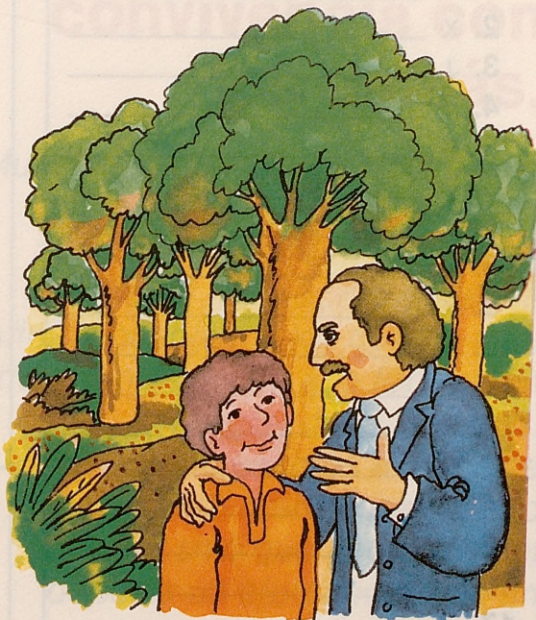

MAYO

LUNES MARTES MIÉRCOLES JUEVES VIERNES SABADO DOMINGO

| | | | | | | |
|----|----|----|----|----|----|----|
| | | | | | 1 | 2 |
| 3 | 4 | 5 | 6 | 7 | 8 | 9 |
| 10 | 11 | 12 | 13 | 14 | 15 | 16 |
| 17 | 18 | 19 | 20 | 21 | 22 | 23 |
| 24 | 25 | 26 | 27 | 28 | 29 | 30 |
| 31 | | | | | | |

AGENDA

1. M _____
2. X _____
3. J _____
4. V _____
5. S _____
6. D _____
7. L _____
8. M _____
9. X _____
10. J _____
11. V _____
12. S _____
13. D _____
14. L _____
15. M _____
16. X _____
17. J _____
18. V _____
19. S _____
20. D _____
21. L _____
22. M _____
23. X _____
24. J _____
25. V _____
26. S _____
27. D _____
28. L _____
29. M _____
30. X _____



ACTIVIDADES



RECORDAR



NOTAS



El deporte es un ejercicio físico y de convivencia con los demás.

Los «Mundiales» son un acontecimiento importante en la vida del país.

Piensa que el deporte puede favorecer la relación entre los distintos pueblos, y lo que es más importante, ayuda a la formación integral de la Persona.

Por eso no veamos el deporte sólo como mero espectáculo pasivo, sino que hagamos del deporte un ejercicio diario en nuestra vida.



JUNIO

LUNES MARTES MIÉRCOLES JUEVES VIERNES SÁBADO DOMINGO

| | | | | | | |
|----|----|----|----|----|----|----|
| | 1 | 2 | 3 | 4 | 5 | 6 |
| 7 | 8 | 9 | 10 | 11 | 12 | 13 |
| 14 | 15 | 16 | 17 | 18 | 19 | 20 |
| 21 | 22 | 23 | 24 | 25 | 26 | 27 |
| 28 | 29 | 30 | | | | |

AGENDA

1. J _____
2. V _____
3. S _____
4. D _____
5. L _____
6. M _____
7. X _____
8. J _____
9. V _____
10. S _____
11. D _____
12. L _____
13. M _____
14. X _____
15. J _____
16. V _____
17. S _____
18. D _____
19. L _____
20. M _____
21. X _____
22. J _____
23. V _____
24. S _____
25. D _____
26. L _____
27. M _____
28. X _____
29. J _____
30. V _____
31. S _____



ACTIVIDADES Y LECTURAS



OBSERVACIONES DE INTERES



Tiempo de vacaciones.



«Leer es recorrer una aventura
Leer es creer en la aventura
Leer es vivir la aventura
Leer es aventurarse
Leer es imaginar
Leer es imaginar e imaginarse»

«La aventura de leer»
Federico Martín.
Bol. «Acción Educativa»,
número 13

JULIO

LUNES MARTES MIERCOLES JUEVES VIERNES SABADO DOMINGO

| | | | | | | |
|----|----|----|----|----|----|----|
| | | | 1 | 2 | 3 | 4 |
| 5 | 6 | 7 | 8 | 9 | 10 | 11 |
| 12 | 13 | 14 | 15 | 16 | 17 | 18 |
| 19 | 20 | 21 | 22 | 23 | 24 | 25 |
| 26 | 27 | 28 | 29 | 30 | 31 | |

AGENDA

1. D _____
2. L _____
3. M _____
4. X _____
5. J _____
6. V _____
7. S _____
8. D _____
9. L _____
10. M _____
11. X _____
12. J _____
13. V _____
14. S _____
15. D _____
16. L _____
17. M _____
18. X _____
19. J _____
20. V _____
21. S _____
22. D _____
23. L _____
24. M _____
25. X _____
26. J _____
27. V _____
28. S _____
29. D _____
30. L _____
31. M _____



ACTIVIDADES Y LECTURAS



OBSERVACIONES DE INTERES



6 de agosto: lanzamiento de la primera bomba atómica sobre Hiroshima.

«Preparando la guerra
no conseguiremos la paz»

*«Tristes guerras
si no es amor la empresa
tristes, tristes.
Tristes armas
si no son las palabras
tristes, tristes.
Tristes hombres
si no mueren de amores
tristes, tristes».*

Miguel Hernández

AGOSTO



LUNES MARTES MIÉRCOLES JUEVES VIERNES SÁBADO DOMINGO

1

2 3 4 5 6 7 8

9 10 11 12 13 14 15

16 17 18 19 20 21 22

23 24 25 26 27 28 29

30 31

AGENDA

1. X _____
 2. J _____
 3. V _____
 4. S _____
 5. D _____
 6. L _____
 7. M _____
 8. X _____
 9. J _____
 10. V _____
 11. S _____
 12. D _____
 13. L _____
 14. M _____
 15. X _____

16. J _____
 17. V _____
 18. S _____
 19. D _____
 20. L _____
 21. M _____
 22. X _____
 23. J _____
 24. V _____
 25. S _____
 26. D _____
 27. L _____
 28. M _____
 29. X _____
 30. J _____

ATENCION: Va a empezar el nuevo curso,
 PREPARA TUS COSAS.

HORARIO ESCOLAR

| | LUNES | MARTES | MIERCOLES | JUEVES | VIERNES | |
|-----|-------|--------|-----------|--------|---------|------------------------------------|
| 1.ª | | | | | | <div>MAÑANA</div> <div>TARDE</div> |
| 2.ª | | | | | | |
| 3.ª | | | | | | |
| 1.ª | | | | | | |
| 2.ª | | | | | | |

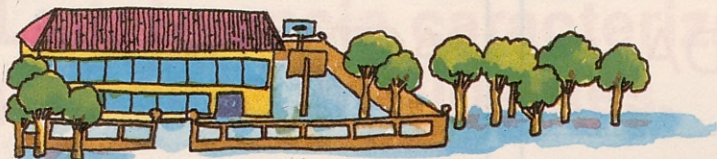

Tu escuela es tuya y es de todos.

La escuela es el lugar donde «creces», te preparas, juegas, aprendes, te formas...

Mañana servirá para que la utilicen tus vecinos, tus hermanos y, a lo mejor, tus hijos. Consérvala y cuídala para que cuando se la entregues a ellos se sientan a gusto y sepan amarla también.



SEPTIEMBRE

LUNES

MARTES

MIÉRCOLES

JUEVES

VIERNES

SABADO

DOMINGO

1

2

3

4

5

6

7

8

9

10

11

12

13

14

15

16

17

18

19

20

21

22

23

24

25

26

27

28

29

30

AGENDA

1. V _____
2. S _____
3. D _____
4. L _____
5. M _____
6. X _____
7. J _____
8. V _____
9. S _____
10. D _____
11. L _____
12. M _____
13. X _____
14. J _____
15. V _____
16. S _____
17. D _____
18. L _____
19. M _____
20. X _____
21. J _____
22. V _____
23. S _____
24. D _____
25. L _____
26. M _____
27. X _____
28. J _____
29. V _____
30. S _____
31. D _____



ACTIVIDADES



RECORDAR



NOTAS



La tolerancia caracteriza a las personas inteligentes.

Al encontrarte con alguien, no te fijas en su apariencia, acéptale como es, aunque sea diferente:

«...Adiós dijo el zorro. He aquí mi secreto. Es muy sencillo: no se ve bien más que con el corazón. Lo esencial es invisible para los ojos».

«El Principito»
A. Saint Exupéry



OCTUBRE

| LUNES | MARTES | MIÉRCOLES | JUEVES | VIERNES | SABADO | DOMINGO |
|-------|--------|-----------|--------|---------|--------|---------|
| | | | | 1 | 2 | 3 |
| 4 | 5 | 6 | 7 | 8 | 9 | 10 |
| 11 | 12 | 13 | 14 | 15 | 16 | 17 |
| 18 | 19 | 20 | 21 | 22 | 23 | 24 |
| 25 | 26 | 27 | 28 | 29 | 30 | 31 |

AGENDA

1. L _____
2. M _____
3. X _____
4. J _____
5. V _____
6. S _____
7. D _____
8. L _____
9. M _____
10. X _____
11. J _____
12. V _____
13. S _____
14. D _____
15. L _____
16. M _____
17. X _____
18. J _____
19. V _____
20. S _____
21. D _____
22. L _____
23. M _____
24. X _____
25. J _____
26. V _____
27. S _____
28. D _____
29. L _____
30. M _____



ACTIVIDADES



RECORDAR



NOTAS



**Vivir es crear,
proteger,
conservar,
no destruir.**

**CORTARON TRES
ARBOLES**

Eran tres.

*(vino el día con sus
[hachas])*

Eran dos.

(alas rastreras de plata)

Era uno.

Era ninguno.

(se quedó desnuda el agua)

F. García Lorca



NOVIEMBRE

LUNES

MARTES

MIÉRCOLES

JUEVES

VIERNES

SABADO

DOMINGO

1

2

3

4

5

6

7

8

9

10

11

12

13

14

15

16

17

18

19

20

21

22

23

24

25

26

27

28

29

30

AGENDA

1. X _____
2. J _____
3. V _____
4. S _____
5. D _____
6. L _____
7. M _____
8. X _____
9. J _____
10. V _____
11. S _____
12. D _____
13. L _____
14. M _____
15. X _____
16. J _____
17. V _____
18. S _____
19. D _____
20. L _____
21. M _____
22. X _____
23. J _____
24. V _____
25. S _____
26. D _____
27. L _____
28. M _____
29. X _____
30. J _____
31. V _____



ACTIVIDADES



RECORDAR



NOTAS



6 de diciembre: Día de la Constitución

La Constitución es la ley suprema elaborada por los representantes de todos los españoles; su existencia es indispensable para la convivencia pacífica entre los ciudadanos.

Art. 12.—«La soberanía nacional reside en el pueblo español, del que emanan los poderes del Estado».



DICIEMBRE

LUNES MARTES MIÉRCOLES JUEVES VIERNES SÁBADO DOMINGO

| | | | | | | |
|----|----|----|----|----|----|----|
| | | 1 | 2 | 3 | 4 | 5 |
| 6 | 7 | 8 | 9 | 10 | 11 | 12 |
| 13 | 14 | 15 | 16 | 17 | 18 | 19 |
| 20 | 21 | 22 | 23 | 24 | 25 | 26 |
| 27 | 28 | 29 | 30 | 31 | | |



PRINCIPALES MUSEOS

| MUSEO | HORARIO | CERRADO | CALLE | T |
|---|---------------------------------|------------------------------------|-----------------------------|---|
| América | De 10 a 2 | — | Avda. Reyes Católicos, s/n. | |
| Arqueológico | De 9,30 a 1,30 | — | Serrano, 13 | |
| Arte Contemporáneo | De 10 a 6 Domingos, 10 a 2 | Lunes | Avda. Juan Herrera, 2 | |
| Artes Decorativas | De 10 a 5 Sáb., Dom., 10 a 2 | Lunes | Montalbán, 12 | |
| Casón | | Domingo tarde | Felipe IV, s/n. | |
| Cerralbo | De 9 a 2 | Martes | Ventura Rodríguez, 17 | |
| Ciencias Naturales | De 10 a 2 De 3 a 6 | Domingos y festivos tardes | P.º Castellana, 84 | |
| Ejército | De 4 a 5,15 De 10 a 14 | Lunes | Méndez Núñez, 1 | |
| Etnológico (Cerrado por obras) | De 10 a 1,30 | Lunes | Alfonso XII, 68 | |
| Ferrocarril | De 10 a 1,30 | Lunes Col. Sáb. y Dom. no | S. Cosme y S. Damián, 1 | |
| Municipal | De 10 a 2 De 5 a 9 | Domingo tarde Lunes todo el día | Fuencarral, 78 | |
| Palacio Real | De 10 a 12,30 De 3,30 a 5 | Actos oficiales | Plaza de Oriente | |
| Prado | De 10 a 6 Domingos, 10 a 2 | — | P.º del Prado | |
| Romántico | | Lunes | S. Mateo, 13 | |
| Zoológico | De 10 a 8,30 | — | Casa de Campo | |
| Instituto Geológico y Minero | De 9 a 1 | Sábados y Domingos | Ríos Rosas, 23 | |

MUSEOS DE MADRID

| | TELEFONO | CONTENIDO |
|--------|------------------------|--|
| | 243 94 37 | Arte pre-colombino e hispánico. |
| | 403 65 59 403 67 47 | Prehistoria. Colonizaciones. Ibérico. Romano, Arqu. egipcia y griega. Medieval. Moderno. |
| era, 2 | 449 71 50 | Pintura y escultura española del S. XX. Sala dedicada a Hispanoamérica. |
| | 221 34 40 | Salas con cerámicas, muebles, vidrios, tapices, de casi todas las regiones de España, S. XV al XX. |
| | 468 04 81 | Pintura española y escultura del S. XIX. Escultura extranjera del mismo siglo. |
| ez, 17 | 247 36 46 | Colección particular de valiosos objetos de interés artístico e histórico. |
| 4 | 261 86 00 | Colección de zoología, geología, paleontología y entomología. |
| | 222 06 28 | Gran colección de trofeos bélicos. |
| | 239 59 95 | Objetos de culturas primitivas y... |
| | 467 34 91 | Maquetas y documentos de la Historia del Ferrocarril español de vía ancha. Máquina del S. pasado. |
| | 222 57 32 | Portada barroca de Ribera. Toda clase de objetos relacionados con la Historia de Madrid. |
| | 248 74 04 | Uno de los mejores palacios de Europa. Porcelanas, tapices, muebles, armaduras y cuadros. |
| | 468 09 50 | Una de las primeras pinacotecas del mundo. |
| | 448 10 45 | Colección de muebles, cuadros y objetos de la época del segundo tercio del S. XIX |
| | 711 99 50 | Fauna de distintos países. |
| | 441 09 50 | Gran colección de minerales y fósiles. |



BIBLIOTECAS POPULARES DE MADRID

| BIBLIOTECA | DIRECCION | HORARIO | |
|--|--|-----------------|------------|
| | | Adultos | Infantiles |
| 1. Central | Felipe el Hermoso, 4 | 9 a 2-4 a 10 | 5 a 9 |
| 2. Acuña Telf.: 247 16 30 | Quintana, 9 (Metro Argüelles) | 9 a 2,30-4 a 10 | 5 a 9 |
| 3. Aluche Telf.: 218 49 16 | Maqueda, 7 (Metro Campamento) | 4 a 10 | 5 a 9 |
| 4. Concha Espina Telf.: 225 09 30 | Núñez de Balboa, 95 (Metro Núñez de Balboa) | 4 a 10 | 5 a 9 |
| 5. La Latina Telf.: 248 12 15 | Mayor, 71 (Metro Opera) | 9 a 2,30-4 a 10 | — |
| 6. Menen. Pelayo Telf.: 246 41 91 | Pl. América Española, 2 (Metro Ventas) | 9 a 2,30-4 a 10 | 5 a 9 |
| 7. Moratalaz Telf.: 439 46 88 | Corregidor Alonso Tovar, s/n. Polígono G. Moratalaz | 9 a 2,30-4 a 10 | 5 a 9 |
| 8. Niño Jesús Telf.: 251 19 62 | Doctor Esquerdo, 165 (Metro Pacífico) | 4,30 a 10 | 5 a 9 |
| 9. Puerto Chico | Camarena, 185 (Metro Aluche) | 4,30 a 10 | — |
| 10. Rubén Darío Telf.: 763 66 14 | Manizales, s/n. Urbanización Colom- bia (Hortaleza) | 4,30 a 10 | 5 a 9 |
| 11. Ruiz Egea Telf.: 233 25 47 | Raimundo Fernández Villaverde, 6 (Metro Cuatro Caminos) | 9 a 2,30-4 a 10 | 5 a 9 |
| 12. San Cristóbal Telf.: 797 27 56 | Edificio Municipal. Los Pinazo, 1. San Cristóbal de los Angeles | 4,30 a 10 | 5 a 9 |
| 13. Santa María Telf.: 211 51 93 | Tolosa, s/n. Poblado Dirigido de Or- casitas. | 5 a 9 | 5 a 9 |
| 14. Simancas Telf.: 204 41 09 | Castillo de Uclés, 6. Parroquia (Metro Simancas) | 4,30 a 10 | 5 a 9 |
| 15. Usera Telf.: 269 18 60 | P.º Santa María de la Cabeza, 115 | 5 a 9 | 5 a 9 |



DIRECCIONES

TELEFONOS



A

B

C

CH

D

E

F

A
B
C
CH
D
E
F

A
B
C
D
E
F

G
H
I
J
K
L
M



DIRECCIONES

TELEFONOS



G

H

I

J

K

L

M



DIRECCIONES



TELEFONOS



N

Ñ

O

P

Q

R

S

N
Ñ
O
P
Q
R
S



DIRECCIONES

TELEFONOS



T

U

V

W

X

Y

Z

T
U
V
W
X
Y
Z

Ayuntamiento de Madrid



AYUNTAMIENTO DE MADRID

Delegación de Educación