

en MADRID

Avance



Abril

Mayo

Junio

1983

FM-2961

Ente de Fomento de Madrid

Madrid en Primavera se llena de tulípanes, es tiempo de pasear y hacer pequeñas excursiones por los alrededores. Magnífica ocasión para visitar las grandes exposiciones y asistir a la temporada de Opera y Conciertos. La Semana Santa, la Fiesta de San Isidro y su importante Feria Taurina llenan a Madrid de color y alegría. Merece la pena visitar Madrid en Primavera.

abril

Ferias



Días 29 y 30: Expo-óptica. Salón Nacional de la Óptica, Optometría y Audiometría protésica. **Palacio de exposiciones de IFEMA**. Paseo de la Castellana, 257. (Metro Chamartín).

- Las siguientes muestras se celebrarán en el **Recinto Ferial de IFEMA de la Casa de Campo**. Avenida Portugal, s/n. Teléfonos: 479 08 03 y 479 07 11. (Metro El Lago).

Días 14 al 17: IV Semana del Calzado.

Días 11 al 17: Salón Nacionjal de la Electrificación.

Toros



Días 3, 10, 17 y 24: Corrida a las 17 h. Plaza de las Ventas. Alcalá, 237. (Metro Ventas).

Fiestas



Días 1 al 4: Semana Santa.

Día 1: Procesoión de Jesús Nazareno de Medinaceli, salida a las 18 h. desde la Plaza de Jesús, 1. Procesoión del Silencio, salida a las 10,30 de San Pedro el Viejo, calle del Nuncio. En su recorrido tendrá lugar un concurso de saetas convocado por el Patronato Municipal de Turismo.

Día 2: Procesoión de la Virgen de la Soledad, que saldrá a las 18 h. de la Parroquia de San Ginés, Arenal, 13. Y se reunirá en la Plaza Mayor con la procesoión procedente de la Parroquia de San Cruz, Atocha, 6.

Exposiciones



Días 6 al 30: Goya y las Colecciones Privadas. Museo del Prado. Paseo del Prado, s/n. Tel.: 468 09 50. (Metro Atocha).

Días 15 al 30: Fernand Leger. Fundación Juan March. Castelló, 77. Tel.: 435 42 40 (Metro Núñez de Balboa).

Días 5 al 30. Pintura Inglesa. Museo Municipal. Fuencarral, 78. Tel. 222 57 32. (Metro Tribunal).

Días 1 al 15: Pintura de Cuba y España del Siglo XIX. Casón

del Buen Retiro. Felipe IV, 13. (Metro Atocha).

Las siguientes exposiciones se podrán contemplar en el Museo Español de Arte Contemporáneo. Avenida Juan de Herrera, s/n. Tel.: 449 71 50. (Metro Moncloa).

Días 1 al 10: Siete Pintores Cubanos.

Días 15 al 30: Dalí.

Las siguientes exposiciones se podrán contemplar en el Centro Cultural de la Villa. Bajos de los Jardines del Descubrimiento. Tel.: 275 60 80. Plaza de Colón. (Metro Colón):

Días 1 al 10: El Trabajo de la Mujer a lo largo de la historia. Sala 1. Días 17 al 27: El diseño Industrial Belga.

Jardines Arabes. Jardín Botánico. Pabellón Villanueva. Plaza de Murillo, 2. Tel. 468 22 00. (Metros Banco y Atocha).

Exposición Antológica de Aureliano Beruete. Sala de Exposiciones de la Caja de Pensiones. Paseo Castellana, 51. (Metro Rubén Darío).

Todo el mes.

mayo

Conciertos



Día 1: Concierto núm. 2, de Ginastera (para violonchelo y orquesta). Sinfonía núm. 1 en Re mayor "Titan", de Mahler. Director: Maximiliano Valdés. Solista: Aurora Nátola, violonchelo. Interpretado por Orquesta y Coro Nacionales de España. Teatro Real. Plaza de Oriente, 4. Tel.: 241 97 39. (Metro Opera). Horario: 11 h.

III Festival de Primavera. Que se celebrará en el Teatro Real. Plaza de Oriente, 4. Tel.: 241 97 39. A las 19,30 h.:

Día 10: Los Maestros Cantores (obertura), Lohengrin (preludio acto I) y Tannhäuser (obertura), de Wagner. Y Sinfonía núm. 4, de Brahms. Interpretado por la Orquesta Filarmónica de Lenigrado. Director: Yevgueny Mrawinsky.

Día 12: Francesca de Rimini, de Tchaikowsky. Y Sinfonía núm. 5, de Schostakovich. Interpretado por la Orquesta Filarmónica de Leningrado. Dirección de Yevgueny Mrawinsky.

Día 23: Divertimento, de Bartok. Sinfonía Concertante, de Haydn. Y Sinfonía núm. 4, de Tchaikowsky. Interpretado por Concertgebouworkest Amsterdam. Dirección de Antal Dorati.

Día 24: Deux Images Op. 10, de Bartok. Sinfonía núm. 8 "incompleta", de Schubert. Y Sinfonía núm. 5, de Tchaikowsky. Interpretada por Concertgebouworkest Amsterdam. Dirección de Antal Dorati.

Día 25: Leonora III (obertura), de Beethoven. Concierto para Orquesta, de Bartok. Y Sinfonía núm. 6 "Patética", de Tchaikowsky. Interpretada por Concertgebouworkest Amsterdam. Dirección: Antal Dorati.

Conciertos de Mediodía

Días 2, 9, 16, 23 y 30: Tendrán lugar a las 12 h. en la Fundación Juan March. Castelló, 77. Tel.: 435 42 40. (Metro Núñez de Balboa).

Días 8, 15, 22 y 29: Conciertos de la Banda Municipal, a las 12 h. en el Templete del Parque del Retiro. Entrada por la Plaza de la Independencia. (Metro Retiro).

Ciclos Musicales Monográficos

Días 4, 11, 18 y 25: Se celebrarán en la Fundación Juan March. Castelló, 77. Tel.: 435 42 40. (Metro Núñez de Balboa). A las 19,30 h.

Opera



XX Temporada de la Opera. Se celebrará en el Teatro de la Zarzuela. Jovellanos, 4. Tel.: 429 82 10, a las 20,30 h. (Metro Banco):

Días 4, 7, 9, 12 y 14: La Traviata, de Giuseppe Verdi. Director: José María Cervera. Director de Escena: Horacio R. de Aragón. Orquesta Sinfónica de Madrid (Orquesta Arbós).

Días 22, 25, 27 y 30: Falstaff, de Giuseppe Verdi. Director: Antoni Ros Marbà. Director de escena: Luis Pasqual. Orquesta Sinfónica de Madrid (Orquesta Arbós).

Ferias



Días 1 y 2: Expo-óptica. Salón Nacional de la Óptica, Optometría y Audiometría Protésica. **Palacio de Exposiciones de IFEMA**. Paseo de la Castellana, 257. (Metro Chamartín).

- Las siguientes muestras se celebrarán en el **Recinto Ferial de IFEMA de la Casa de Campo**. Avenida Portugal, s/n. Teléfonos: 479 08 03 y 479 07 11. (Metro El Lago).

Día 6 al 9: Iberpiel XV. Salón Nacional de Bolsos y Marroquinería.

Días 20 al 29: Finart. Feria Internacional de la Artesanía.

Días 5 al 20: Feria del Libro Antiguo y de Ocasión. Paseo de Recoletos.

Días 27 al 31: Feria del Libro. Paseo de Coches del Parque del Retiro.

Teatro



Ederra, de Ignacio Amestoy. Teatro Español. Príncipe, 25. Tel. 231 29 81. (Metro Sevilla y Antón Martín).

El Barón, de Moratín. Dirección de José María Morera. Teatro Bellas Artes. Marqués de Casa Riera, 2. Tel.: 232 44 37. (Metro Banco de España).

Follsfire Booberkay. Espectáculo de mimo interpretado por Nola Rae. Sala Cadarso, Cadarso, 18. (Metro Plaza de España). Teléfono: 242 30 28.

Días 5 al 31: El Rey de Sodoma, de Fernando Arrabal. Dirigida por Miguel Narros. Teatro María Guerrero. Tamayo y Baus, 4. Tel.: 419 47 69. (Metro Banco de España).

III Festival Internacional de Teatro. Obras que se podrán ver en el Centro Cultural de la Villa. Bajos de los Jardines del Descubrimiento. Tel.: 275 60 80. Plaza de Colón. (Metro Colón).

Días 17 al 22: Musical Teatro, por el Grupo Tuxedo Moon (EE.UU.).

Días 10 al 15: May B, por la Compañía Maguy Marin (Francia).

- Las siguientes obras serán puestas en escena en el Teatro Martín. Santa Brígida, 3. Tel.: 231 63 93. (Metro Tribunal).

Día 1: Shakespeare Greatest Hits, por el Grupo Sheer Madness (Holanda-Suiza).

Días 11 al 19: Nanas de Espinas, por el Grupo La Cuadra (España).

Días 3 al 8: Si piensas en Shakespeare, por el Grupo Bustric (Italia).

- Espectáculos que se podrán contemplar, dentro de este festival, en la Sala de Fiestas Molino Rojo. Tribulete, 16. Teléfono: 476 07 81. (Metro Lavapiés).

Día 1: Domador de Pompas de Jabón, por Pep Bou.

Días 3 al 8: Pepe Rubianes.

Días 10 al 15: Loles León "La Loles".

Días 17 al 22: El Gran Pudini, por Rafael "El Brujo".

Días 24 al 29: Susana Mayo.

Toros



Días 1, 8 y 14 al 31: Corridas a las 19 h. Feria de San Isidro. Plaza de Toros de Las Ventas. Alcalá, 237. (Metro Ventas).

Fiestas



Días 1 y 2: Fiesta en el barrio de Malasaña.

Días 8 al 16: Fiestas de San Isidro, Patrón de Madrid. Con motivo de estas Fiestas el Ayuntamiento organiza diversas actividades culturales, actuaciones diversas, romerías, fuegos artificiales y verbenas.

Deportes



Campeonatos de Golf que se celebrarán en el Club de Campo. Montes del Pardo de la Casa de Campo.

Días 3 y 4: Campeonato de Castilla de Aspirantes. Trofeo C. Cola.

Días 7 y 8: Campeonato Mixto.

Días 20 al 22: Campeonato individual Caballeros.

Día 24: Campeonato Seniors Damas.

Día 29: Campeonato infantil, Príncipe de Asturias. Campo de Golf del R.A.C.E.. Carretera Burgos, Km. 28.

- Competiciones que se celebrarán en el Circuito del Jarama. Carretera de Burgos, Km. 28.

Días 7 y 8: Motociclismo, Series

Días 14 y 15: Campeonato de España de Velocidad, Automovilismo.

Días 20 al 22: XXXIII Gran Premio de España de Motociclismo.

Exposiciones



Goya y las colecciones privadas. Museo del Prado. Paseo del Prado, s/n. Tel.: 468 09 50.

Días 1 al 20: Fernand Leger. Fundación Juan March. Castelló número 77. Tel.: 435 42 40.

Días 8 al 31: Exposición Conmemorativa de la Fundación de Bellas Artes. Jardín Botánico. Pabellón Villanueva, Plaza de Murillo, 2. Tel.: 468 22 00. (Metros Banco y Atocha).

Días 1 al 16: Exposición Antológica de Aureliano Beruete. Sala de Exposiciones de la Caja de Pensiones. Paseo de la Castellana, 51. (Metro Rubén Darío).

Tapices Canadienses. Palacio de Cristal. Parque del Retiro. Tel.: 274 77 75 (Metros Atocha y Retiro).

Días 9 al 31: Ortega y Gasset. Palacio de Velázquez. Teléfono: 274 77 75. Parque del Retiro. (Metros Atocha y Retiro).

- Las siguientes exposiciones se podrán contemplar en el Museo Municipal. Fuencarral, 78. Tel.: 222 57 32. (Metro Tribunal).

Ayuntamiento de Madrid

Días 1 al 5: Pintura Inglesa.

Días 10 al 31: Adquisiciones del Museo Municipal.

• Las siguientes exposiciones se podrán contemplar en el Centro Cultural de la Villa. Bajos de los Jardines del Descubrimiento. Tel.: 275 60 80. Plaza de Colón. (Metro Colón):

Cataluña en la España Contemporánea. Sala 1.

Exposición Antológica de Zabaleta. Sala 2.

• Las siguientes exposiciones se podrán ver en el Museo Español de Arte Contemporáneo. Avenida Juan de Herrera, s/n. Tel.: 449 71 50.

Dalí

15 al 31: Alberto Gironella.

15 al 31: Alechinsky.

junio

Conciertos



Días 1 y 8: Ciclos Musicales Monográficos. Se celebrarán, a las 19,30 h., en la Fundación Juan March. Castelló, 77. Teléfono: 435 42 40. (Metro Núñez de Balboa).

Días 6 y 13: Conciertos de Mediodía. Fundación Juan March. Castelló, 17. Tel.: 435 42 40. (Metro Núñez de Balboa).

Días 5, 12, 19 y 26: Conciertos de la Banda Municipal, a las 12 h. en el Templete del Parque del Retiro. Entrada por la Plaza de la Independencia. (Metro Retiro).

XX Temporada de la Ópera. Se celebrará en el Teatro de la Zarzuela. Jovellanos, 4. Tel.: 429 82 16. (Metro Banco).

Días 5, 8, 10, 13 y 16: La Fanciulla del West, de Giacomo Puccini. Dirección de orquesta: Carlo Franchi. Director de Escena: Emilio Sagi. Tenor: Plácido Domingo. Orquesta Sinfónica de Madrid (Orquesta Arbós).

Días 21, 24, 26 y 29: Semiramide, de Giacchino Rossini. Director de orquesta: Eugenio Marco. Director de Escena: Giampaolo Zennaro. Soprano: Montserrat Caballé. Orquesta Sinfónica de Madrid (Orquesta Arbós).

Ferias



Días 1 al 12: Feria del Libro. Se celebrará en el Paseo de Coches del Parque del Retiro.

Ballet



Días 1 al 15: Espectáculo de Danza Española. Centro Cultural de la Villa. Bajos de los Jardines del Descubrimiento. Teléfono: 275 60 80. Plaza de Colón. (Metro Colón).

Zarzuela



Días 15 al 30. Temporada de Zarzuela de Verano. Centro Cultural de la Villa. Bajos de los Jardines del Descubrimiento. Tel.: 275 60 80. Plaza de Colón. (Metro Colón).

Teatro



Días 1 al 15: El Barón. De Moratín. Dirección de José María Morera. Teatro Bellas Artes. Marqués de Casa Riera, 2. Tel.: 232 44 37. (Metro Banco de España).

El Rey de Sodoma, de Fernando Arrabal. Dirección de Miguel Narros. Teatro María Guerrero. Tamayo y Baus, 4. Tel.: 419 47 69. (Metro Banco de España).

Temporada de Teatro en la calle. Con el verano las plazas de Madrid se convierten en escenarios, donde se pueden contemplar desde obras típicamente castizas hasta recreaciones sobre textos clásicos. Suelen ser lugares normales para estas representaciones: La Corrala, entre las calles Tribulete y Sombrerete (Metro Lavapiés). Plaza Vázquez de Mella, (Metro José Antonio). Plaza de España. Plaza Mayor (Metro Sol). Las Vistillas, Plaza de Gabriel Miró (junto a calle Bailén).

Deportes



Competiciones que se celebrarán en el Circuito del Jarama. Carretera de Burgos, Km. 28:

Días 11 y 12: Gran Premio de Madrid. Automovilismo.

Día 26: V Doce Horas del Jarama. Motociclismo.

Días 9 y 10: Golf, Campeonato Nacional Individual de España Seniors. Club Puerta de Hierro. Ciudad Puerta de Hierro.

Exposiciones



Todos el mes

Modigliani. Sala de Exposiciones de la Caja de Pensiones. Paseo de la Castellana, 51. (Metro Rubén Darío).

El Bodegón Español. Salas de la Subdirección de Artes Plásticas. Biblioteca Nacional. Recoletos, 22. (Metro Colón).

Angel Ferrán. Palacio de Cristal. Parque del Retiro. Tel.: 274 77 75. (Metros Atocha y Retiro).

• Exposiciones que se realizarán en el Centro Cultural de la Villa. Bajos de los Jardines del Descubrimiento. Tel.: 275 60 80. Plaza de Colón (Metro Colón).

Expedición a Sudamérica de Malaespina. Sala 1.

Exposición Antológica de Mariano Ballester. Sala 2.

Toros



Días 1 al 10 y 12, 16, 19: Corridos a las 19 h. en la Plaza de las Ventas. Alcalá, 237. (Metro Ventas).

Fiestas



Día 29: Fiesta del Bollu. Romería en los Viveros de la Villa, junto al Puente de los Franceses, organizada por el Centro Asturiano. Arenal, 9. Tel.: 266 52 60.

Casino Gran Madrid

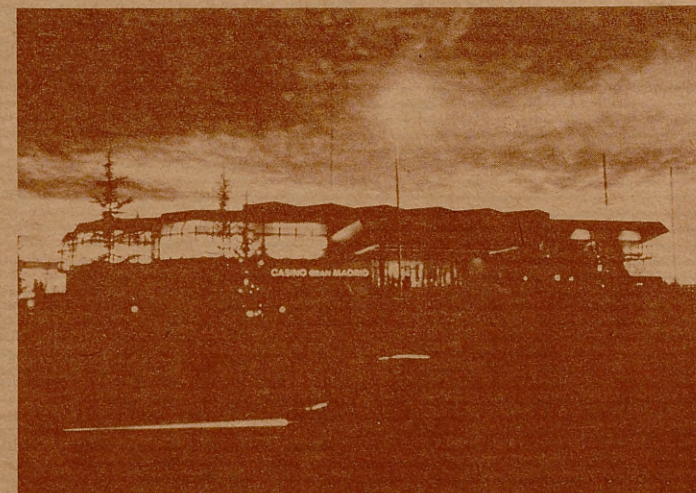

Salas de Juegos Francesas y Americanas.

Restaurants.

Bares.

Boite.

1.000 plazas de aparcamiento gratuito.

Abierto desde las 5 de la tarde a las 4 de la madrugada.

Servicio de Taxis.

American and French Gambling Halls.

Restaurants.

Bars.

Night-Club.

1.000 parking places.

Opened from 5 p.m. until 4 a.m.

Taxi service.

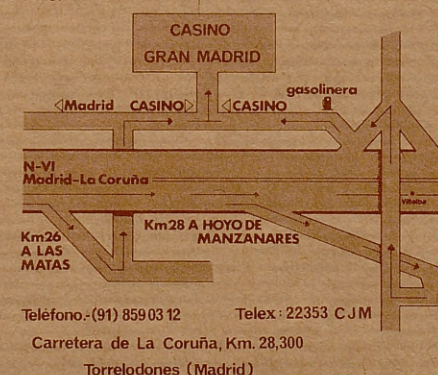

PATRONATO MUNICIPAL DE TURISMO

MADRID

c/Mayor, 83 - Tels.: 242 05 29 - 241 92 81 - Madrid-13 - España

en MADRID

Avance



Abril

Mayo

Junio

1983