



AYUNTAMIENTO DE MADRID
DEPARTAMENTO DE ESTADISTICA

Número

BOLETIN DE ESTADISTICA

Mes

Ayuntamiento de Madrid

FM 2417

Ayuntamiento de Madrid

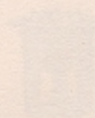

AYUNTAMIENTO DE MADRID
DEPARTAMENTO DE ESTADÍSTICA

COPIA DEL BOLETIN DE MADRID AL 11 DE MARZO DE 1913

BOLETIN DE ESTADISTICA



BOLETIN DE ESTADISTICA

Depósito legal: M. 1.090 - 1984.—Artes Gráficas Municipales

Ayuntamiento de Madrid



POBLACIÓN DEL MUNICIPIO DE MADRID AL 31 DE MARZO DE 1983

Con la colaboración del Centro Municipal de Informática se ha elaborado la presente publicación, que contiene datos estadísticos sobre la población de Madrid. Políticos, sociólogos, periodistas, etc., encontrarán información suficiente para conocer y analizar la población de este municipio.

La población de derecho del municipio de Madrid al 31 de marzo de 1983 es de 3.194.067 habitantes.

Examinada la población desde el punto de vista de su composición por edades, destaca por su importancia cuantitativa, superior a los demás grupos, la correspondiente al intervalo de quince a veinticuatro años. En la pirámide, cuyos intervalos son de cinco en cinco años, el más numeroso es el de los quince a los diecinueve años y en la composición de la población año a año la cifra más alta es la referida a las edades de dieciocho y diecinueve años.

Por otra parte, es necesario destacar que la población de diez a veinticuatro años representa más de la cuarta parte del total. Y también, que la pirámide de edades permite observar un decrecimiento de la población a partir del intervalo de los que tienen edades comprendidas entre los quince y diecinueve años, fenómeno que igualmente se observa en la distribución de la población año a año, de tal forma que, de seguirse la tendencia actual, es posible que en el año 1984 la población de menos de un año sea la mitad de los que hoy tienen diecinueve.

En cuanto a los niveles de instrucción, hay que señalar como hecho significativo el que en el intervalo de edad de quince a veinticuatro años es mayor el número de mujeres titulados superiores que el de varones.

Examinada la población en relación con las provincias y países de origen, se observa que el 54,64 por 100 ha nacido en Madrid; le siguen a esta cifra los nacidos en la provincia de Toledo, un total de 124.750 personas, equivalente al 3,91 por 100 del total; Ciudad Real, con 2,59 por 100; Badajoz, el 2,51 por 100, y Jaén, el 2,24 por 100.

De los nacidos en el extranjero destacan los que lo hicieron en Marruecos, Francia y la República Federal Alemana.

El distrito con mayor número de habitantes es el de Latina, con 291.726, al que le siguen Carabanchel, con 256.506, y Ciudad Lineal, con 236.212.

El cuadro que representa la población por distritos y barrios, superficies y densidad nos ofrece las siguientes cifras a destacar:

El número de habitantes por hectárea en el total del municipio es de 53. El distrito de mayor densidad de población es el de Chamberí, con 396 habitantes por hectárea. En cuanto a los barrios, los de mayor densidad son los de Gaztambide, con 644 habitantes por hectárea; Arapiles, con 617, ambos del distrito de Chamberí, e Ibiza, con 607, del distrito de Retiro.

En el total de la población hay 1.510.166 varones y 1.683.901 mujeres.

Noviembre, 1983.



POBLACIÓN DE DERECHO DISTRIBUIDA POR GRUPOS
DE EDAD Y SEXO, REFERIDA AL 31 DE MARZO DE 1983

EDADES	VARONES	MUJERES	TOTAL
0- 4	91.015	86.338	177.353
5- 9	119.432	114.126	233.458
10-14	135.667	128.564	264.231
15-24	287.248	278.061	565.309
25-34	195.694	208.206	403.900
35-44	173.802	200.359	374.161
45-54	199.098	226.004	425.102
55-64	159.452	193.876	353.328
65-74	96.749	142.861	239.610
75-84	40.616	79.834	120.450
85-y más	7.449	21.265	28.714
No consta	3.944	4.507	8.451
TOTALES	1.510.166	1.683.901	3.194.067



EDAD

00
01
02
03
04
05
06
07
08
09
10
11
12
13
14
15
16
17
18
19
20
21
22
23
24
25
26
27
28
29
30
31
32
33



AYUNTAMIENTO DE MADRID

DEPARTAMENTO DE ESTADÍSTICA

RECuento DE POBLACIÓN REFERIDA AL 31 DE MARZO DE 1983
ESTADO CIVIL POR SEXO Y EDAD, AÑO A AÑO

VARONES								MUJERES							
EDAD	S	C	V	D	SL	SH	TOTAL	S	C	V	D	SL	SH	TOTAL	TOTAL V+M
00	16.399						16.399	15.610						15.610	32.009
01	17.102						17.102	16.079						16.079	33.181
02	18.598						18.598	17.730						17.730	36.328
03	18.925						18.925	18.088						18.088	37.013
04	19.940						19.940	18.804						18.804	38.744
05	21.507						21.507	20.571						20.571	42.078
06	22.998						22.998	22.300						22.300	45.298
07	24.283						24.283	23.144						23.144	47.427
08	25.011						25.011	23.788						23.788	48.799
09	25.554						25.554	24.144						24.144	49.698
10	26.685						26.685	25.009						25.009	51.694
11	26.491						26.491	25.609						25.609	52.100
12	27.025						27.025	25.286						25.286	52.311
13	27.677						27.677	26.163						26.163	53.840
14	27.631						27.631	26.341						26.341	53.972
15	28.408	31	3	1	2	5	28.450	26.865	24	16	1	5	3	26.914	55.364
16	28.665	26	4		4	3	28.702	27.658	54	9	1	5	1	27.728	56.430
17	29.531	24	3	1	2	2	29.563	28.052	109	13	2	12	1	28.189	57.752
18	29.696	62	2			7	29.767	29.024	288	16	1	4	2	29.335	59.102
19	29.614	142	1		7	4	29.768	28.724	634	7	1	3	5	29.374	59.142
20	28.803	316	6		5	6	29.136	27.460	947	10		10	11	28.438	57.574
21	27.898	598	4	3	7	6	28.516	26.247	1.772	11	2	15	25	28.072	56.588
22	27.201	1.104		2	4	9	28.320	24.579	2.955	18	1	16	54	27.623	55.943
23	26.315	1.770	4	4	6	19	28.118	22.286	4.281	22	10	33	72	26.704	54.822
24	23.618	2.647	6	4	15	28	26.318	19.098	5.818	25	8	41	113	25.103	51.421
25	21.306	4.274	8	8	15	50	25.661	16.401	7.819	29	13	66	143	24.471	50.132
26	16.927	5.834	14	9	24	73	22.881	12.717	9.165	42	8	64	155	22.151	45.032
27	13.710	7.181	11	22	37	94	21.055	10.470	10.299	55	32	99	187	21.142	42.197
28	10.612	8.331	13	23	46	93	19.118	8.683	11.308	58	25	90	234	20.398	39.516
29	8.608	9.328	19	24	56	111	18.146	7.306	11.906	67	34	116	215	19.644	37.790
30	7.096	10.735	19	23	47	138	18.058	6.513	12.729	103	33	130	263	19.771	37.829
31	5.800	11.066	18	32	73	137	17.126	5.615	12.923	95	44	140	217	19.034	36.160
32	4.973	12.019	23	33	70	159	17.277	5.250	13.745	97	44	164	238	19.538	36.815
33	4.335	12.717	29	33	86	157	17.357	4.866	14.706	132	45	152	231	20.132	37.489

Ayuntamiento de Madrid



AYUNTAMIENTO DE MADRID

DEPARTAMENTO DE ESTADÍSTICA

RECUESTO DE POBLACIÓN REFERIDA AL 31 DE MARZO DE 1983 ESTADO CIVIL POR SEXO Y EDAD, AÑO A AÑO

VARONES								MUJERES							
EDAD	S	C	V	D	SL	SH	TOTAL	S	C	V	D	SL	SH	TOTAL	TOTAL V+M
34	3.944	14.274	41	37	98	172	18.566	4.759	15.963	173	65	179	263	21.402	39.968
35	3.677	14.865	43	49	100	173	18.907	4.484	16.433	178	47	190	266	21.598	40.505
36	2.958	13.591	41	37	77	152	16.856	3.945	14.876	199	45	181	219	19.465	36.321
37	2.893	15.106	51	33	100	164	18.347	3.994	16.788	262	56	188	222	21.510	39.857
38	2.730	15.473	39	22	110	155	18.529	3.750	17.021	288	72	165	239	21.535	40.064
39	2.382	15.757	60	43	111	175	18.528	3.590	17.092	339	65	198	238	21.522	40.050
40	1.954	14.813	73	32	109	133	17.114	3.169	15.941	319	59	154	196	19.838	36.952
41	1.762	13.368	52	36	84	114	15.416	2.678	13.664	308	54	150	176	17.030	32.446
42	1.830	16.514	88	33	91	152	18.708	3.104	17.467	458	55	165	180	21.429	40.137
43	1.439	13.935	87	33	71	142	15.707	2.540	15.011	449	47	146	196	18.389	34.096
44	1.371	13.576	92	29	82	106	15.256	2.408	14.389	500	42	143	211	17.693	32.949
45	1.401	15.486	119	34	67	122	17.229	2.475	16.267	625	52	150	199	19.768	36.997
46	1.594	17.522	163	26	85	129	19.519	2.900	18.437	862	50	171	221	22.641	42.160
47	1.432	17.719	139	24	89	116	19.519	2.863	18.350	833	47	162	233	22.488	42.007
48	1.563	17.593	172	42	83	130	19.583	2.989	17.999	938	44	164	225	22.359	41.942
49	1.545	18.797	199	31	86	123	20.781	3.044	18.531	1.170	48	153	244	23.190	43.971
50	1.430	19.174	239	36	87	132	21.098	3.126	18.409	1.370	48	160	221	23.334	44.432
51	1.494	18.566	255	37	80	141	20.573	2.998	17.689	1.492	47	133	196	22.555	43.128
52	1.457	18.658	291	28	87	133	20.654	3.211	18.127	1.648	26	140	222	23.374	44.028
53	1.337	18.081	326	25	102	107	19.978	3.359	17.318	1.819	45	126	231	22.898	42.876
54	1.300	17.894	344	28	77	106	19.749	3.371	17.297	2.052	35	131	198	23.084	42.833
55	1.230	16.801	351	26	66	124	18.598	3.037	16.177	2.199	49	107	201	21.770	40.368
56	1.168	16.826	395	27	78	113	18.607	3.167	15.720	2.341	38	109	190	21.565	40.172
57	1.106	15.763	385	25	66	107	17.452	2.972	14.987	2.461	22	100	183	20.725	38.177
58	1.018	15.810	469	25	76	98	17.496	3.071	14.432	2.787	39	77	183	20.589	38.085
59	914	15.205	462	32	62	97	16.772	2.952	13.668	3.016	35	88	158	19.917	36.689
60	926	14.596	475	23	64	87	16.171	2.957	13.363	3.355	28	72	183	19.958	36.129
61	791	14.080	605	25	55	109	15.665	2.717	12.225	3.508	29	80	175	18.734	34.399
62	722	12.727	547	19	51	81	14.147	2.738	11.411	3.646	36	78	148	18.057	32.204
63	674	11.600	587	19	43	85	13.008	2.658	10.103	3.738	23	54	157	16.733	29.741
64	573	9.965	553	15	38	76	11.220	2.437	8.962	3.896	22	54	145	15.516	26.736
65	539	9.991	567	26	36	86	11.245	2.483	9.079	4.248	28	59	105	16.002	27.247
66	542	9.659	662	18	40	77	10.998	2.368	8.135	4.460	37	48	137	15.185	26.183
67	580	9.285	717	27	45	62	10.716	2.422	7.871	4.859	22	44	141	15.359	26.075

Ayuntamiento de Madrid



EDAD

68

69

70

71

72

73

74

75

76

77

78

79

80

81

82

83

84

85

86

87

88

89

90

91

92

93

94

95

+ 95

N/C.

N/C.

TOTALES



AYUNTAMIENTO DE MADRID

DEPARTAMENTO DE ESTADÍSTICA

RECUESTO DE POBLACIÓN REFERIDA AL 31 DE MARZO DE 1983 ESTADO CIVIL POR SEXO Y EDAD, AÑO A AÑO

V+M

9.968
0.505
6.321
9.857
0.064
0.050
6.952
2.446
0.137
4.096
2.949
6.997
2.160
2.007
1.942
3.971
4.432
3.128
4.028
2.876
2.833
0.368
0.172
8.177
8.085
6.689
6.129
4.399
2.204
9.741
6.736
7.247
6.183
6.075

VARONES								MUJERES							
EDAD	S	C	V	D	SL	SH	TOTAL	S	C	V	D	SL	SH	TOTAL	TOTAL V+M
68	553	9.215	796	10	37	84	10.695	2.445	7.538	5.110	21	38	112	15.264	25.959
69	509	8.808	853	13	26	60	10.269	2.279	6.836	5.462	24	48	136	14.785	25.054
70	532	8.401	958	10	23	74	9.998	2.296	6.378	5.841	18	50	99	14.682	24.680
71	464	7.711	937	16	22	61	9.211	2.161	5.610	5.890	22	28	107	13.818	23.029
72	490	7.016	942	17	36	51	8.552	2.172	4.978	6.035	9	36	95	13.325	21.877
73	450	6.312	985	12	24	56	7.839	2.011	4.281	6.005	18	31	77	12.423	20.262
74	390	5.583	961	9	28	54	7.025	1.863	3.788	5.968	17	27	63	11.726	18.751
75	345	4.964	975	9	21	39	6.353	1.708	3.208	6.040	13	16	49	11.034	17.387
76	356	4.315	1.012	13	16	40	5.752	1.596	2.859	5.841	12	12	40	10.360	16.112
77	308	3.975	1.088	6	20	29	5.426	1.510	2.516	5.861	10	15	39	9.951	15.377
78	272	3.366	1.040	13	9	22	4.722	1.310	2.012	5.705	6	13	42	9.088	13.810
79	215	2.915	1.021	11	11	17	4.190	1.239	1.654	5.272	9	11	33	8.218	12.408
80	203	2.516	1.065	8	10	15	3.817	1.129	1.379	5.324	6	7	21	7.866	11.683
81	211	2.042	1.016	4	6	16	3.295	967	1.104	4.436	6	1	22	6.536	9.831
82	177	1.725	908	9	8	12	2.839	997	918	4.921	10	6	19	6.871	9.710
83	143	1.304	769	3	4	5	2.228	779	648	3.843	2		10	5.282	7.510
84	93	1.031	736	4	4	13	1.881	635	425	3.363	4	2	9	4.438	6.319
85	72	851	644	3		9	1.579	533	379	2.873	3		8	3.796	5.375
86	78	664	592		1	3	1.338	491	266	2.718	1	1	8	3.485	4.823
87	48	490	504	1	1		1.044	399	207	2.390	3		4	3.003	4.047
88	41	328	441			4	814	331	135	1.966	2		2	2.436	3.250
89	30	260	373	1	3	3	670	255	100	1.528	1		3	1.887	2.557
90	26	199	304			1	530	230	72	1.349		1		1.652	2.182
91	20	131	260			2	413	135	52	1.001	1		3	1.192	1.605
92	10	102	176	1		2	291	118	36	841	2	2		999	1.290
93	13	76	159				248	96	22	636				754	1.002
94	10	41	117	1			169	95	14	494				603	772
95	3	21	65	1			90	56	7	356			1	420	510
+ 95	619	1.062	192	3	8	8	1.892	793	137	1.014	2	13	16	1.975	3.867
N/C.	983	561	61	6	3	19	1.633	982	675	276	3	8	10	1.954	2.587
N/C.															8.927
TOTALES	778.882	687.260	29.826	1.408	3.423	5.879	1.506.678	802.827	688.918	169.980	1.987	5.850	9.900	1.679.462	3.194.067



NIVELES DE INSTRUCCIÓN POR INTERVALOS DE EDAD Y SEXO

VARONES											
NIVELES DE INSTRUCCIÓN											
I. EDAD	1	2	3	4	5	6	7	8	9	10	TOTAL
0- 4	35.764								90	46.146	82.000
5- 9	40.225	36.345	26.411	1.069					352	8.804	113.206
10-14	2.343	30.676	75.295	24.467	467	166			194	579	134.187
15-24	1.574	11.045	46.235	97.794	88.234	23.857	4.451	7.065	2.637	2.854	285.746
25-34	1.222	13.902	31.069	33.850	43.538	9.797	15.212	36.035	3.972	6.031	194.626
35-44	1.586	24.775	34.999	24.468	16.667	8.092	17.168	28.284	3.142	13.865	173.046
45-54	3.239	45.621	42.908	20.224	13.629	6.352	12.393	20.977	3.862	29.172	198.375
55-64	3.423	40.444	34.602	13.245	10.407	3.739	8.120	14.875	3.158	26.890	158.903
65-74	2.551	24.960	19.673	5.899	5.673	2.241	4.419	9.185	2.304	19.421	96.326
75-84	1.785	11.269	7.261	1.735	1.873	974	1.452	3.876	1.070	8.957	40.252
85 y más	502	2.009	1.217	289	275	162	270	787	222	1.585	7.318
No consta											26.179
TOTALES	94.214	241.046	319.668	223.040	180.763	55.380	63.485	121.084	21.003	164.304	1.510.166

MUJERES											
NIVELES DE INSTRUCCIÓN											
I. EDAD	1	2	3	4	5	6	7	8	9	10	TOTAL
0- 4	33.943								85	43.580	77.608
5- 9	37.461	35.020	25.631	1.029					310	8.602	108.053
10-14	2.173	28.477	71.415	23.790	450	124			149	617	127.195
15-24	1.644	10.966	43.883	94.511	86.959	19.459	4.308	8.181	3.970	2.755	276.636
25-34	1.686	18.280	41.568	45.039	39.292	5.153	14.107	28.808	5.007	7.946	206.886
35-44	3.344	36.449	53.243	37.111	18.714	3.050	9.989	13.921	3.852	19.583	199.256
45-54	9.948	60.107	57.846	25.305	15.687	2.192	6.116	7.654	4.107	36.092	225.054
55-64	10.416	56.180	48.366	16.371	11.391	1.620	4.206	4.154	3.024	37.333	193.061
65-74	12.983	42.849	30.867	8.316	5.250	1.128	2.849	2.637	2.641	32.515	142.035
75-84	10.617	24.123	15.016	3.544	2.079	498	1.068	1.131	1.507	19.416	78.999
85 y más	3.516	6.299	3.798	839	446	72	275	281	353	5.012	20.891
No consta											28.227
TOTALES	127.731	318.750	391.633	255.855	180.268	33.296	42.918	66.767	25.005	213.451	1.683.901

- NIVEL DE INSTRUCCIÓN
1. No sabe leer ni escribir.
 2. Primaria incompleta.
 3. Primaria o primer ciclo de E.G.B.
 4. Bachiller elemental, 2.º ciclo de Educación General Básica o equivalente.
 5. Bachiller superior, B.U.P. o equivalente.
 6. Formación profesional.
 7. Técnico de grado medio o similar.
 8. Título de Enseñanza Superior.
 9. Otros estudios.
 10. No tiene estudios.



AYUNTAMIENTO DE MADRID

DEPARTAMENTO DE ESTADÍSTICA

RECuento DE POBLACIÓN REFERIDA AL 31 DE MARZO DE 1983 PROVINCIAS Y PAÍSES DE ORIGEN

PAÍSES	VARONES	MUJERES	TOTAL	% (V + M)
Álava	1.633	2.335	3.968	0,12
Albacete	6.768	7.874	14.642	0,46
Alicante	4.743	5.026	9.769	0,31
Almería	4.237	4.789	9.026	0,28
Ávila	30.533	40.041	70.574	2,21
Badajoz	35.432	44.759	80.191	2,51
Baleares	1.634	1.774	3.408	0,11
Barcelona	8.639	9.337	17.976	0,56
Burgos	14.976	20.818	35.794	1,12
Cáceres	30.462	38.348	68.810	2,15
Cádiz	8.695	10.425	19.120	0,60
Castellón	1.103	1.106	2.209	0,07
Ciudad Real	37.506	45.061	82.567	2,59
Córdoba	22.092	26.578	48.670	1,52
Coruña, La	8.304	10.255	18.559	0,58
Cuenca	22.534	27.907	50.441	1,58
Gerona	911	1.003	1.914	0,06
Granada	9.114	10.388	19.502	0,61
Guadalajara	27.126	35.025	62.151	1,95
Guipúzcoa	4.819	6.697	11.516	0,36
Huelva	4.237	5.503	9.740	0,30
Huesca	2.000	2.581	4.581	0,14
Jaén	32.361	39.261	71.622	2,24
León	17.677	20.746	38.423	1,20
Lérida	950	1.215	2.165	0,07
Logroño (La Rioja)	3.892	5.465	9.357	0,29
Lugo	8.288	10.471	18.759	0,59
Madrid	863.842	881.268	1.745.110	54,64
Málaga	8.391	10.070	18.461	0,58
Murcia	10.688	11.673	22.361	0,70
Navarra	3.736	5.483	9.219	0,29
Orense	5.556	6.625	12.181	0,38
Oviedo	15.802	21.298	37.100	1,16

Ayuntamiento de Madrid

RECUENTO DE POBLACIÓN REFERIDA AL 31 DE MARZO DE 1983
PROVINCIAS Y PAÍSES DE ORIGEN

PAÍSES	VARONES	MUJERES	TOTAL	% (V + M)
Palencia	8.140	11.192	19.332	0,61
Palmas, Las	1.641	1.886	3.527	0,11
Pontevedra	5.701	6.546	12.247	0,38
Salamanca	18.392	23.122	41.514	1,30
Santa Cruz de Tenerife	1.417	1.669	3.086	0,10
Santander	8.837	13.036	21.873	0,68
Segovia	28.961	35.319	64.280	2,01
Sevilla	12.425	14.587	27.012	0,85
Soria	9.993	12.477	22.470	0,70
Tarragona	1.186	1.295	2.481	0,08
Teruel	2.042	2.309	4.351	0,14
Toledo	55.822	68.928	124.750	3,91
Valencia	7.616	8.108	15.724	0,49
Valladolid	13.753	19.126	32.879	1,03
Vizcaya	7.290	9.477	16.767	0,52
Zamora	13.934	17.424	31.358	0,98
Zaragoza	8.163	10.114	18.277	0,57
Ceuta	1.663	2.009	3.672	0,11
Melilla	2.763	2.969	5.732	0,18
Alemania (R. Democrática)	49	76	125	0,00
Alemania (R. Federal)	3.098	3.677	6.775	0,21
Albania	5	7	12	0,00
Andorra	8	9	17	0,00
Austria	91	137	228	0,01
Bélgica	461	488	949	0,03
Bielorrusia	1	3	4	0,00
Bulgaria	19	20	39	0,00
Checoslovaquia	33	67	100	0,00
Chipre	8	9	17	0,00
Dinamarca	39	73	112	0,00
Finlandia	40	84	124	0,00
Francia	3.945	5.317	9.262	0,29
Gran Bretaña	1.183	1.494	2.677	0,08



AYUNTAMIENTO DE MADRID

DEPARTAMENTO DE ESTADÍSTICA

RECUESTO DE POBLACIÓN REFERIDA AL 31 DE MARZO DE 1983 PROVINCIAS Y PAÍSES DE ORIGEN

PAÍSES	VARONES	MUJERES	TOTAL	% (V + M)
Grecia	81	45	126	0,00
Holanda	221	297	518	0,02
Hungría	58	62	120	0,00
Irlanda	40	101	141	0,00
Islandia	8	7	15	0,00
Italia	758	662	1.420	0,04
Liechtenstein	3	3	6	0,00
Luxemburgo	10	15	25	0,00
Malta	2	4	6	0,00
Mónaco	4	8	12	0,00
Noruega	27	51	78	0,00
Polonia	75	106	181	0,01
Portugal	934	1.530	2.464	0,08
Rumania	73	70	143	0,00
San Marino	1	1	2	0,00
Suecia	163	234	397	0,01
Suiza	1.432	1.444	2.876	0,09
Ucrania	6	2	8	0,00
U.R.S.S.	124	231	355	0,01
Vaticano	1	2	3	0,00
Yugoslavia	46	52	98	0,00
Canadá	182	176	358	0,01
Estados Unidos	1.663	1.936	3.599	0,11
Méjico	817	1.141	1.958	0,06
Bahamas	3	2	5	0,00
Costa Rica	73	94	167	0,01
Cuba	2.329	2.921	5.250	0,16
Salvador, El	62	94	156	0,00
Granada	1	0	1	0,00
Guatemala	73	117	190	0,01
Haití	29	23	52	0,00
Honduras	36	101	137	0,00
Jamaica	2	7	9	0,00

Ayuntamiento de Madrid



RECUESTO DE POBLACIÓN REFERIDA AL 31 DE MARZO DE 1983

PROVINCIA Y PAÍSES DE ORIGEN

PAÍSES	VARONES	MUJERES	TOTAL	% (V+M)
Nicaragua	81	113	194	0,01
Panamá	89	115	204	0,01
Puerto Rico	165	317	482	0,02
República Dominicana	127	306	433	0,01
Trinidad y Tobago	4	10	14	0,00
Argentina	2.813	3.354	6.167	0,19
Barbados	2	6	8	0,00
Bolivia	174	172	346	0,01
Brasil	613	765	1.378	0,04
Colombia	608	936	1.544	0,05
Chile	1.087	1.305	2.392	0,07
Ecuador	193	240	433	0,01
Guayana	3	7	10	0,00
Paraguay	50	85	135	0,00
Perú	487	656	1.143	0,04
Uruguay	539	632	1.171	0,04
Venezuela	1.111	1.309	2.420	0,08
Afganistán	0	2	2	0,00
Arabia Saudita	7	4	11	0,00
Bahrein	2	3	5	0,00
Bangla Desh	3	3	6	0,00
Birmania	1	0	1	0,00
Camboya (República Khmer)	1	1	2	0,00
Ceílán (República Sri Lanka)	3	2	5	0,00
Corea (República de Corea del Sur)	18	15	33	0,00
Corea (Rep. Pop. de Corea del Norte)	6	2	8	0,00
China (República de China-Formosa)	104	78	182	0,01
China (República Popular)	98	56	154	0,00
Federación de Emiratos Árabes	3	2	5	0,00
Filipinas	404	1.322	1.726	0,05
India	64	73	157	0,00
Indonesia	21	27	48	0,00
Irak	61	32	93	0,00

RECuento DE POBLACIÓN REFERIDA AL 31 DE MARZO DE 1983
PROVINCIAS Y PAÍSES DE ORIGEN

PAÍSES	VARONES	MUJERES	TOTAL	% (V + M)
Irán	200	88	288	0,01
Israel	45	28	73	0,00
Japón	236	211	447	0,01
Jordania	210	34	244	0,01
Kuwait	0	2	2	0,00
Laos	5	8	13	0,00
Libano	119	22	141	0,00
Maldivas	1	0	1	0,00
Nepal	1	0	1	0,00
Pakistán	44	27	71	0,00
Siria	277	48	325	0,01
Singapur	1	3	4	0,00
Tailandia	12	22	34	0,00
Turquía	43	32	75	0,00
Vietnam (República de)	9	9	18	0,00
Vietnam (República Democrática)	9	14	23	0,00
África del Sur	39	56	95	0,00
Alto Volta	0	2	2	0,00
Argelia	190	244	434	0,01
Burundi	1	0	1	0,00
Camerún	18	15	33	0,00
Congo (República de Brazzaville)	6	14	20	0,00
Costa de Marfil	12	3	15	0,00
Dahomei	3	0	3	0,00
Egipto	96	86	182	0,01
Etiopía	9	5	14	0,00
Gabón	15	11	26	0,00
Gambia	1	3	4	0,00
Ghana	7	4	11	0,00
Guinea	77	85	162	0,01
Guinea Bissau	3	4	7	0,00
Guinea Ecuatorial	505	575	1.080	0,03
Kenia	3	6	9	0,00



RECuento DE POBLACIÓN REFERIDA AL 31 DE MARZO DE 1983
PROVINCias Y PAÍSES DE ORIGEN

PAÍSES	VARONES	MUJERES	TOTAL	% (V + M)
Lesotho	5	4	9	0,00
Liberia	14	16	30	0,00
Libia	60	46	106	0,00
Madagascar	2	8	10	0,00
Malawi	4	4	8	0,00
Mali	0	4	4	0,00
Marruecos	4.890	5.286	10.176	0,32
Mauricio	0	3	3	0,00
Mauritania	5	1	6	0,00
Nigeria	30	8	38	0,00
República Centroatricana	0	2	2	0,00
Rodesia	1	4	5	0,00
Ruanda	2	0	2	0,00
Senegal	7	4	11	0,00
Sierra Leona	7	0	7	0,00
Somalia	0	4	4	0,00
Sudán	25	1	26	0,00
Tanzania	3	3	6	0,00
Togo	1	0	1	0,00
Túnez	38	22	60	0,00
Uganda	2	3	5	0,00
Zaire (República del Congo)	28	23	51	0,00
Zambia	4	2	6	0,00
Australia	188	208	396	0,01
Fidji	0	1	1	0,00
Malasia	4	5	9	0,00
Nueva Zelanda	5	10	15	0,00
No consta	6.945	8.820	15.765	0,49
TOTALES	1.510.166	1.683.901	3.194.067	99,88



AYUNTAMIENTO DE MADRID

DEPARTAMENTO DE ESTADÍSTICA

RECUESTO DE POBLACIÓN REFERIDA AL 31 DE MARZO DE 1983 PIRÁMIDE DE EDADES

Intervalo	Varones	Mujeres	TOTAL	% DIAGONALES			% VERTICALES	
				% varones	% mujeres	% total	% varones	% mujeres
0- 4	91.015	86.338	177.353	2,86	2,70	5,56	6,04	5,14
5- 9	119.432	114.026	233.458	3,75	3,58	7,33	7,93	6,79
10-14	135.667	128.564	264.231	4,26	4,04	8,30	9,01	7,66
15-19	146.597	141.845	288.442	4,60	4,45	9,05	9,73	8,45
20-24	140.651	136.216	276.867	4,42	4,28	8,70	9,34	8,11
25-29	107.106	108.103	215.209	3,36	3,39	6,75	7,11	6,44
30-34	88.588	100.103	188.691	2,78	3,14	5,92	5,88	5,96
35-39	91.402	105.824	197.226	2,87	3,32	6,19	6,07	6,30
40-44	82.400	94.535	176.935	2,59	2,97	5,56	5,47	5,63
45-49	96.832	110.607	207.439	3,04	3,47	6,51	6,43	6,59
50-54	102.266	115.397	217.663	3,21	3,62	6,83	6,79	6,87
55-59	89.104	104.718	193.822	2,80	3,29	6,09	5,92	6,24
60-64	70.348	89.158	159.506	2,21	2,80	5,01	4,67	5,31
65-69	54.026	76.763	130.789	1,70	2,41	4,11	3,59	4,57
70-74	42.723	66.098	108.821	1,34	2,07	3,41	2,84	3,94
75-79	26.518	48.763	75.281	0,83	1,53	2,36	1,76	2,90
80 y más	21.547	52.336	73.883	0,68	1,64	2,32	1,43	3,12
TOTALES	1.506.222	1.679.394	3.185.616	47,30	52,70	100,00		

VARONES

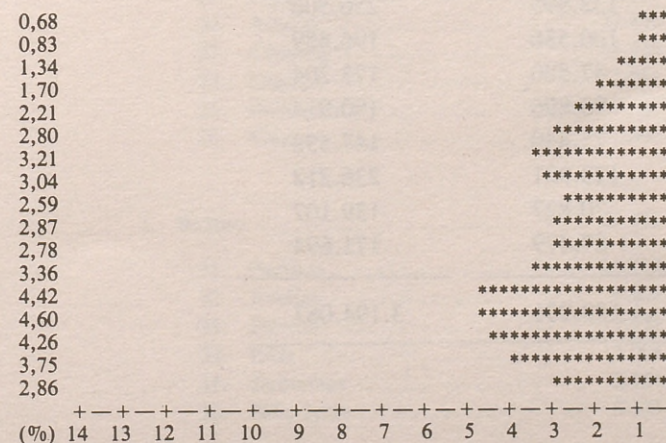

MUJERES

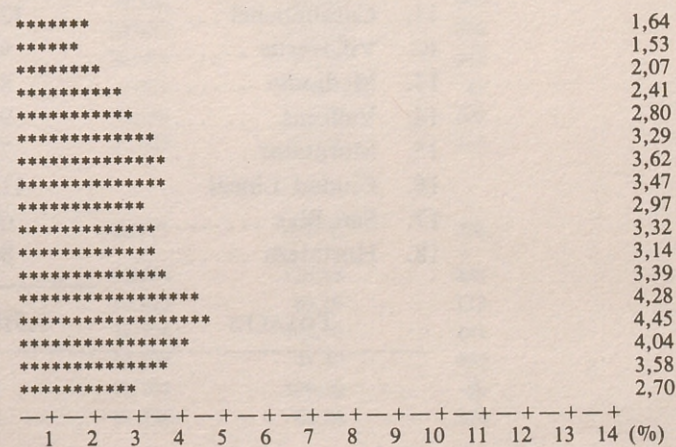

Ayuntamiento de Madrid



RECTIFICACIÓN DEL PADRÓN MUNICIPAL DE HABITANTES
AL 31 DE MARZO DE 1983

POBLACIÓN DE DERECHO POR DISTRITOS Y SEXO

DISTRITOS	VARONES	MUJERES	TOTAL
1. Centro	72.911	92.445	165.356
2. Arganzuela	56.242	66.162	122.404
3. Retiro	58.960	69.117	128.077
4. Salamanca	79.643	102.812	182.455
5. Chamartín	69.929	82.254	152.183
6. Tetuán	77.010	89.299	166.309
7. Chamberí	80.384	103.820	184.204
8. Fuencarral	86.170	90.829	176.999
9. Moncloa	52.309	60.017	112.326
10. Latina	142.314	149.412	291.726
11. Carabanchel	123.511	132.995	256.506
12. Villaverde	96.323	100.536	196.859
13. Mediodía	85.624	87.580	173.204
14. Vallecas	92.018	98.896	190.914
15. Moratalaz	72.092	75.440	147.532
16. Ciudad Lineal	112.231	123.981	236.212
17. San Blas	68.280	70.827	139.107
18. Hortaleza	84.215	87.479	171.694
TOTALES	1.510.166	1.683.901	3.194.067



AYUNTAMIENTO DE MADRID

DEPARTAMENTO DE ESTADÍSTICA

POBLACIÓN DE DERECHO, SUPERFICIE Y DENSIDAD, POR DISTRITOS Y BARRIOS, EN 31 DE MARZO DE 1983

DISTRITOS Y BARRIOS	POBLACIÓN DE DERECHO			Superficie en hectáreas	Densidad de población por hectárea
	Varones	Mujeres	TOTAL		
Total del municipio	1.510.166	1.683.901	3.194.067	60.708,66	53
1. CENTRO	72.911	92.445	165.356	519,10	319
11. Palacio	12.306	15.525	27.831	148,05	188
12. Embajadores	23.510	29.681	53.191	103	516
13. Cortes	6.286	7.835	14.121	59,20	239
14. Justicia	9.250	11.773	21.023	61,20	344
15. Universidad	17.275	22.183	39.458	103,35	382
16. Sol	4.284	5.448	9.732	44,30	220
2. ARGANZUELA	56.242	66.162	122.404	572,25	214
21. Imperial	9.073	10.295	19.368	94,60	205
22. Acacias	11.806	13.716	25.522	108,10	236
23. Chopera	11.939	13.875	25.814	57,45	449
24. Legazpi	1.741	1.784	3.525	149,25	24
25. Delicias	9.823	11.313	21.136	101,10	209
26. Moguer	11.860	15.179	27.039	61,75	438
3. RETIRO	58.960	69.117	128.077	622,40	206
31. Pacífico	15.759	18.835	34.594	128,80	269
32. Adelfas	5.008	5.915	10.923	89,10	123
33. Estrella	11.851	12.873	24.724	102,70	241
34. Ibiza	13.008	16.391	29.399	48,40	607
35. Jerónimos	5.159	5.948	11.107	189,20	59
36. Niño Jesús	8.175	9.155	17.330	64,20	270



POBLACIÓN DE DERECHO, SUPERFICIE Y DENSIDAD, POR DISTRITOS
Y BARRIOS, EN 31 DE MARZO DE 1983

DISTRITOS Y BARRIOS	POBLACIÓN DE DERECHO			Superficie en hectáreas	Densidad de población por hectárea
	Varones	Mujeres	TOTAL		
4. SALAMANCA	79.643	102.812	182.455	532,90	342
41. Recoletos	8.542	11.882	20.424	85,55	239
42. Goya	16.977	22.870	39.847	77,80	512
43. Fuente del Berro	11.353	13.992	25.345	84,75	299
44. Guindalera	22.384	26.541	48.925	155,70	314
45. Lista	11.326	15.259	26.585	52,70	504
46. Castellana	9.061	12.268	21.329	76,40	279
5. CHAMARTÍN	69.929	82.254	152.183	910,60	167
51. El Viso	8.364	10.467	18.831	170,35	111
52. Prosperidad	17.477	20.497	37.974	102,25	371
53. Ciudad Jardín	9.130	10.974	20.104	78,20	257
54. Hispanoamérica	16.239	18.754	34.993	167,90	208
55. Nueva España	11.746	13.814	25.560	177,40	144
56. Castilla	6.973	7.748	14.721	214,50	69
6. TETUÁN	77.010	89.299	166.309	543,75	306
61. Bellas Vistas	13.637	16.198	29.835	71,10	420
62. Cuatro Caminos	19.724	23.193	42.917	118,10	363
63. Castillejos	10.686	12.409	23.095	70,95	326
64. Almenara	11.142	12.331	23.473	103,25	227
65. Valdeacederas	10.971	12.212	23.183	116,80	198
66. Berruguete	10.850	12.956	23.806	63,55	375



POBLACIÓN DE DERECHO, SUPERFICIE Y DENSIDAD, POR DISTRITOS
Y BARRIOS, EN 31 DE MARZO DE 1983

DISTRITOS Y BARRIOS	POBLACIÓN DE DERECHO			Superficie en hectáreas	Densidad de población por hectárea
	Varones	Mujeres	TOTAL		
7. CHAMBERÍ	80.384	103.820	184.204	465,62	396
71. Gaztambide	14.454	18.243	32.697	50,75	644
72. Arapiles	15.281	19.338	34.619	56,12	617
73. Trafalgar	13.551	18.186	31.737	60	529
74. Almagro	10.184	14.054	24.238	94	258
75. Ríos Rosas	14.511	18.707	33.218	99,05	335
76. Vallehermoso	12.403	15.292	27.695	105,70	262
8. FUENCARRAL	86.170	90.829	176.999	23.452,20	8
81. El Pardo	2.929	2.809	5.738	18.424,80	0,3
82. Fuentelarreina	2.004	2.268	4.272	107,45	40
83. Peña Grande	24.470	25.480	49.950	349,05	143
84. Pilar	33.733	36.202	69.935	289,85	241
85. Valverde	15.702	16.933	32.635	883,50	37
86. El Goloso	1.877	1.450	3.327	2.625,75	1
87. Mirasierra	5.455	5.687	11.142	771,80	14
9. MONCLOA	52.309	60.017	112.326	5.029,16	22
91. Casa de Campo	7.004	8.152	15.156	1.881,38	8
92. Argüelles	14.443	18.226	32.669	74,75	437
93. Ciudad Universitaria	8.480	9.459	17.939	1.290,50	14
94. Valdezarza	17.392	18.398	35.790	146,95	244
95. Valdemarín	242	315	557	573,53	1
96. El Plantío	900	1.045	1.945	483,15	4
97. Aravaca	3.848	4.422	8.270	578,90	14



AYUNTAMIENTO DE MADRID

DEPARTAMENTO DE ESTADÍSTICA



POBLACIÓN DE DERECHO, SUPERFICIE Y DENSIDAD, POR DISTRITOS Y BARRIOS, EN 31 DE MARZO DE 1983

DISTRITOS Y BARRIOS	POBLACIÓN DE DERECHO			Superficie en hectáreas	Densidad de población por hectárea
	Varones	Mujeres	TOTAL		
10. LATINA	142.314	149.412	291.726	2.560,23	114
101. Cármenes	8.003	8.173	16.176	131,56	123
102. Puerta del Ángel	26.100	28.610	54.710	141,20	387
103. Lucero	20.434	21.693	42.127	164,55	256
104. Aluche	45.318	47.305	92.623	307,47	301
105. Campamento	8.820	9.450	18.270	916,90	20
106. Cuatro Vientos	320	129	449	525,40	1
107. Águilas	33.319	34.052	67.371	373,15	181
11. CARABANCHEL	123.511	132.995	256.506	1.387,96	185
111. Comillas	14.581	15.860	30.441	68,23	446
112. Opañel	17.917	19.632	37.549	109,30	343
113. San Isidro	20.277	21.770	42.047	193,10	218
114. Vista Alegre	24.343	26.795	51.138	131,87	388
115. Puerta Bonita	18.719	20.155	38.874	160,70	241
116. Buenavista	13.145	13.428	26.573	569,36	47
117. Abrantes	14.529	15.355	29.884	155,40	192
12. VILLAVERDE	96.323	100.536	196.859	1.751,64	112
121. Moscardó	14.734	16.242	30.976	89,70	345
122. Pradalongo	6.889	7.348	14.237	74,15	192
123. Orcasitas	10.144	10.472	20.616	416,90	49
124. San Andrés	21.082	21.380	42.462	645,76	66
125. Los Ángeles	24.945	25.396	50.341	256,95	196
126. Carolinas	391	441	832	79,20	11
127. Almendrales	10.352	11.031	21.383	91,98	232
128. Usera	7.786	8.226	16.012	97	165

Ayuntamiento de Madrid



AYUNTAMIENTO DE MADRID

DEPARTAMENTO DE ESTADÍSTICA

POBLACIÓN DE DERECHO, SUPERFICIE Y DENSIDAD, POR DISTRITOS Y BARRIOS, EN 31 DE MARZO DE 1983

DISTRITOS Y BARRIOS	POBLACIÓN DE DERECHO			Superficie en hectáreas	Densidad de población por hectárea
	Varones	Mujeres	TOTAL		
13. MEDIODÍA	85.624	87.580	173.204	6.670,71	26
131. Santa Catalina	24.083	24.517	48.600	692,40	70
132. San Fermín	7.615	7.984	15.599	233,71	67
133. Los Rosales	13.865	14.051	27.916	175,55	159
134. San Cristóbal	9.684	10.119	19.803	111,20	178
135. Butarque	3.067	3.064	6.131	512,30	12
136. Villa de Vallecas	27.310	27.845	55.155	4.945,55	11
14. VALLECAS	92.018	98.896	190.914	975,58	196
141. San Diego	18.876	20.840	39.716	95,20	417
142. Picazo	13.427	13.685	27.112	201	135
143. Portazgo	9.548	9.855	19.403	347,30	56
144. Numancia	17.978	19.752	37.730	135,15	279
145. Olivar	10.607	11.968	22.575	59,20	381
146. Palomeras	21.582	22.796	44.378	137,73	322
15. MORATALAZ	72.092	75.440	147.532	4.437,06	33
151. Pavones	4.284	4.570	8.854	110,05	80
152. Vicálvaro	20.387	20.451	40.838	3.828,31	11
153. Horcajo	—	—	—	93,50	—
154. Vinateros	13.733	14.635	28.368	67	423
155. Marroquina	12.475	13.225	25.700	141,45	182
156. Media Legua	8.089	8.614	16.703	102,60	163
157. Fontarrón	13.124	13.945	27.069	94,15	288



POBLACIÓN DE DERECHO, SUPERFICIE Y DENSIDAD, POR DISTRITOS
Y BARRIOS, EN 31 DE MARZO DE 1983

DISTRITOS Y BARRIOS	POBLACIÓN DE DERECHO			Superficie en hectáreas	Densidad de población por hectárea
	Varones	Mujeres	TOTAL		
16. CIUDAD LINEAL	112.231	123.981	236.212	1.189,79	199
161. Ventas	29.666	32.722	62.388	348,90	179
162. Pueblo Nuevo	31.288	33.875	65.163	237,64	274
163. Quintana	14.687	16.570	31.257	71,55	437
164. Concepción	11.902	14.030	25.932	90	288
165. San Pascual	7.589	8.562	16.151	111	146
166. San Juan Bautista	4.364	4.527	8.891	97,65	91
167. Colina	3.035	3.485	6.520	61,10	107
168. Atalaya	687	765	1.452	23,50	62
169. Costillares	9.013	9.445	18.458	148,45	124
17. SAN BLAS	68.280	70.827	139.107	2.127,76	65
171. Simancas	12.492	13.292	25.784	208,90	123
172. Hellín	7.401	7.641	15.042	55,86	269
173. Amposta	6.813	7.204	14.017	36,10	388
174. Arcos	15.178	15.471	30.649	155,50	197
175. Rejas	3.539	3.462	7.001	1.150,60	6
176. Canillejas	19.460	19.951	39.411	331,25	119
177. Salvador	3.397	3.806	7.203	189,55	38
18. HORTALEZA	84.215	87.479	171.694	6.959,95	25
181. Piovera	1.579	1.673	3.252	264,70	12
182. Palomas	1.150	1.305	2.455	151,60	16
183. Barajas	16.573	16.763	33.336	4.285,40	8
184. Valdefuentes	6.710	7.037	13.747	1.604,10	9
185. Apóstol Santiago	8.340	8.939	17.279	126,05	137
186. Pinar del Rey	29.676	30.846	60.522	241	251
187. Canillas	20.187	20.916	41.103	287,10	143

Ayuntamiento de Madrid

Ayuntamiento de Madrid

Ayuntamiento de Madrid