

FM 6641



DISTRITO 1.º, CENTRO

BARRIO NÚM. 10, TUDESCOS

GUÍA PRACTICA

FORMADA CON ARREGLO Á LAS NUEVAS DIVISIONES ADMINISTRATIVA Y JUDICIAL, QUE CONTIENE, ADEMÁS DEL PLANO DEL BARRIO, CON LA NUMERACIÓN DE LOS EDIFICIOS POR MANZANAS Ó TROZOS DE LAS VÍAS PÚBLICAS, LÍNEAS DE TRANVÍAS Y PAVIMENTOS, UNA RESEÑA COMPLETA DE LOS ESTABLECIMIENTOS OFICIALES Y PÚBLICOS, DE LAS FUENTES Y MONUMENTOS COMPRENDIDOS EN SU DEMARCAION

MADRID-1903

R. Velasco, impresor, calle del Marqués de Santa Ana, núm. 11
Ayuntamiento de Madrid
Teléfono número 551

Ayuntamiento de Madrid



R / 137-265

DISTRITO 12-CENTRO

Barrio de Tudescos.

Num^o 10.

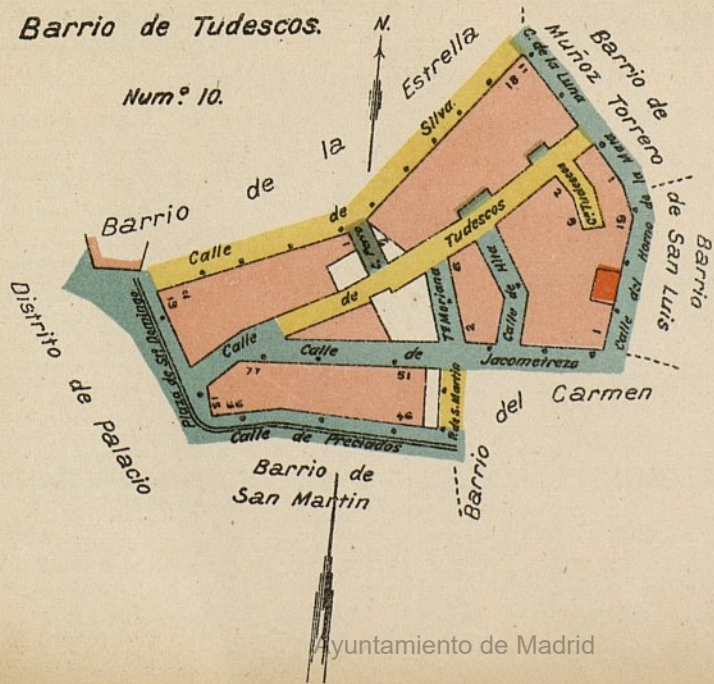

Edificacinnnes

Solares

Edificios publicos

Pavimento adoquin

Id. de cuña.

Id. de losa.

Tranvia

Boca de riego

Ayuntamiento de Madrid

DISTRICTO DE MADRID

PLAN DE MADRID

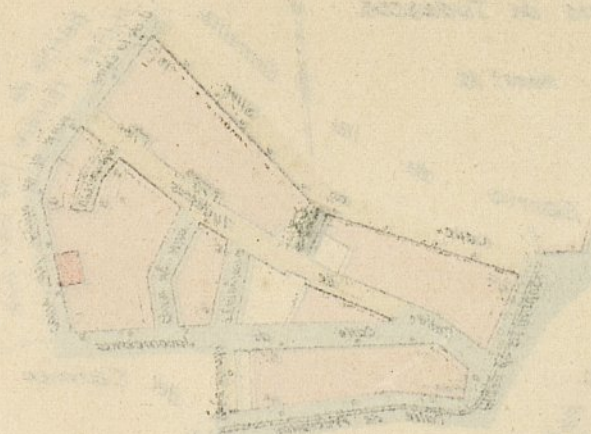
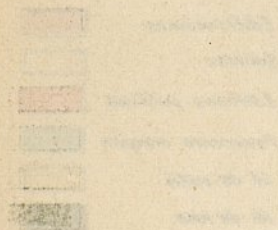

Ayuntamiento de Madrid

Distrito 1.º, Centro**Barrio núm. 10, Tudescos****Población, 4.550 habitantes***Tenencia de Alcaldía.*—Plaza de la Constitución, n.º 3, principal, 3.ª Casa Consistorial.*Casa de Socorro.*—En la planta baja del mismo edificio que la anterior.*Juzgado Municipal.*—Calle Mayor, n.º 40.*Expendiduría de Cédulas personales.*—Calle de Latoneros, n.º 1.*Fiel Contraste.*—Calle de la Estrella n.º 18.*Alcaldía de Barrio.*—Calle de Tudescos n.º 14, 3.º; horas de despacho de 7 á 9 noche.*Servicio contra incendios.*—El más próximo, plaza de Isabel II (Teatro Real), carrete.*Campanadas para casos de incendios.*—Una para el Distrito, de timbre grueso, y diez para el barrio, de timbre más fino.*División administrativa municipal siguiendo el eje de las calles que se mencionan.*—Calle de Silva, desde la de San Bernardo

á la de la Luna; Luna, desde Silva á Horno de la Mata; Horno de la Mata hasta Jacometrezo; Jacometrezo, desde

Horno de la Mata, hasta Postigo de San Martín; Postigo de San Martín, desde Jacometrezo á Preciados; Preciados, desde Postigo de San Martín, á la plaza de Santo Domingo; plaza de Santo Domingo, hasta la calle de Silva.

En la plaza de Santo Domingo, que es límite de Distrito, la línea de la División judicial va por el pretil del jardín

quedando dentro todo el plano de la misma calle.

Las vías públicas van por orden alfabético y son todas las comprendidas en el barrio; cuando tengan solo una nu-

meración (par ó impar), corresponden al límite del barrio, y con las dos numeraciones, son las del interior del

mismo; en las plazas la numeración es siempre correlativa aunque no se designan más que la de los números pa-

res ó impares, por separado, para aprovechar el encasillado.

Las abreviaturas empleadas son las siguientes: S., San.—n.º, Número.—P.ª, Plaza.—Sto., Santo.—N. S., Nuestra

Señora.—Trav.ª, Travesía.—Cjón., Callejón.—Post.º, Postigo.

Vías públicas	NÚMEROS		LA VÍA Ó TROZO DE ELLA		Parroquias	Se hallan en ella
	Impares	Pares	Principia	Termina		
Hita.....	1 á 13	2 á 8	Jacometrezo....	Tudescos.....	S. Martín.....	
Horno de la Mata	1 á 19	»	Jacometrezo	Luna	Id.	En el n.º 7, el Centro Asturiano.

Ayuntamiento de Madrid

Vías públicas	NÚMEROS		LA VIA Ó TROZO DE ELLA		Parroquias	Se hallan en ella
	Impares	Pares	Principia	Termina		
Jacometrezo.....	>	56 > 66	Horno de la Mata	Trav. ^a Moriana...	S. Martín.	>
Jacometrezo.....	53 á 77	68 á 84	Post. ^o S. Martín..	Tudescos.....	Id	>
Luna.....	1 á 11	>	Horno de la Mata	Silva.....	Id	>
Moriana (Trav. ^a).	Solares	2 á 6	Jacometrezo.....	Tudescos.....	Id.....	En el n.º 4, la Delegación del Gobierno y la Prevención civil del Distrito.
Perro (Cjón. del).	3	Solares	Tudescos....	Silva.....	Id ..	
Post. ^o S. Martín..	Solares	Id.	Preciados.....	Jacometrezo.....	N. S. del Carmen	>
Preciados.....	>	46 á 66	Post. ^o S. Martín.	P. ^a Sto. Domingo	Id	>
Santo Domingo (plaza de).....	17 á 19	16 á 18	Tudescos.....	Silva.....	S. Miguel....	Parada de 20 carruajes de plaza.
Silva.....	>	2 á 46	P. ^a Sto. Domingo	Luna.....	S. Martín.....	
Tudescos.....	1 á 53	2 á 44	P. ^a Sto. Domingo	Luna.....	Id	>
Tudescos (Cjón) ..	1 á 17	2 á 8	Tudescos.....	Sin salida.....	Id	Fuente pública del viaje de la Alcubilla.

Por las calles de Preciados y plaza de Santo Domingo pasa la línea del tranvía de Estaciones y Mercados, con servicio por la de San Bernardo á Noviciado, y por la de Leganitos á plaza de San Marcial, Estación del Ferrocarril del Norte á Bombilla, á Pardiñas y viceversa; en la Glorieta de San Antonio de la Florida principia la línea del tranvía de vapor al Pardo y viceversa.

Las Escuelas Municipales más próximas son: la n.º 43, elemental de niñas, y la n.º 44, elemental de niños, en la calle de la Luna, 14; la n.º 38, superior de niñas, Trujillos n.º 1; la n.º 2, superior, y la elemental de niños n.º 18, en la travesía de Trujillos, n.º 2; la n.º 6, elemental de niños, calle de Fomento, 6, y la n.º 7, elemental de niños, travesía de la Parada, 8.

FM 664A

BIBLIOTECA HISTORICA MUNICIPAL



1200046646

Ayuntamiento de Madrid

I.D. 1200046646

Ayuntamiento de Madrid

Reservado el derecho de propiedad.— Queda hecho el depósito que marca la ley.

Puede este trabajo adaptarse á cualquier otro ó proyecto, tratando con la Administración.



PRECIOS DE VENTA EN TODAS LAS LIBRERÍAS

Guía de un Barrio, con su plano	0,25	pesetas.
La coleccion de los diez Barrios que comprende un Distrito, con sus planos.....	2,25	—
— de los cien Barrios, con sus planos	20	—
Guía de un Distrito, con su plano	2	—
La coleccion de los diez Distritos, con sus planos	17,50	—
Guía general, con su plano de conjunto.....	25	—

En carteras de piel, tela, etc., etc., precios especiales

Toda la correspondencia y pedidos ha de dirigirse al señor Administrador

IMPERIAL, 10, SEGUNDO

Ayuntamiento de Madrid