

FM/1431

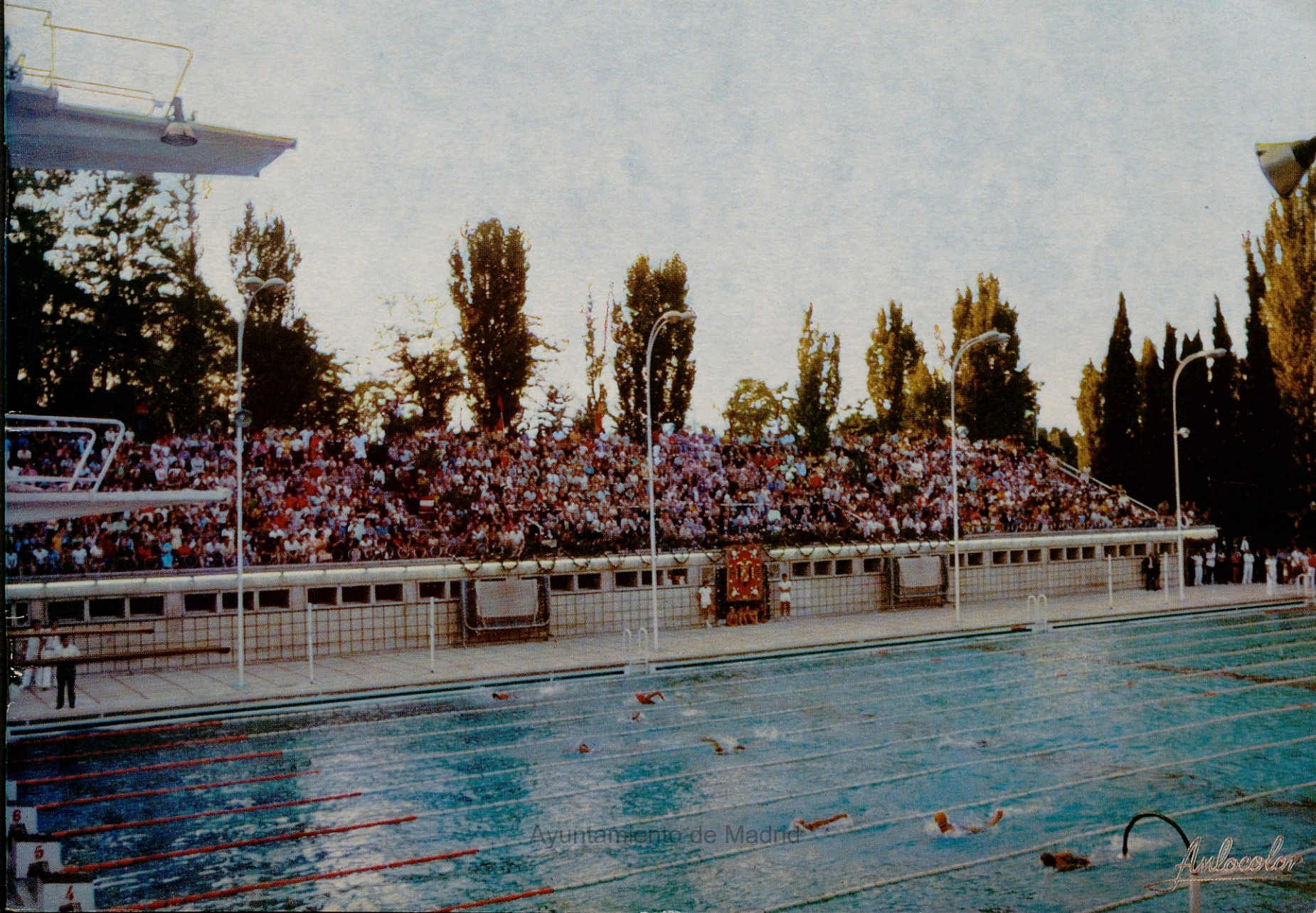

Ayuntamiento de Madrid

Amlocolor

PORTADA: Un aspecto de la piscina de la Casa de Campo que este año cumple veinticinco años de funcionamiento. Millares de madrileños han pasado por esta instalación y muchos de ellos dieron aquí sus primeras brazadas.

Ayuntamiento de Madrid

FM/1431

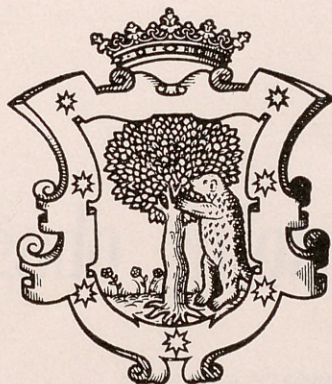

AYUNTAMIENTO DE MADRID
DELEGACION DE EDUCACION

Resumen Informativo
de las
Actividades desarrolladas
en las
Instalaciones Deportivas Municipales

Septiembre, 1975

Agosto, 1976

Ayuntamiento de Madrid



AYUNTAMIENTO DE MADRID
DELEGACION DE EDUCACION



Resumen Informativo

de las

Actividades desarrolladas

en las

Instalaciones Deportivas Municipales



Depósito legal: M. 25.586 - 1976

Ayuntamiento de Madrid

Obligado informe

Ahora precisamente, cuando una campaña anual más de nuestro funcionamiento toca a su fin, y aparecen en el horizonte las nuevas temporadas deportivas, de las que el fútbol suele ser el adelantado, llega el momento de hacer el acostumbrado examen de resultados capaces de medir el alcance que hayan tenido las Instalaciones Deportivas del Ayuntamiento de Madrid, en su servicio al vecindario y al deporte, y que esta temporada de 1975-1976 se vieron engrandecidas con una nueva y hermosa instalación, la de Cerro Almodóvar, situada en el kilómetro 9,500 de la carretera de Valencia, la cual está constituida por un conjunto de cinco piscinas, parque infantil y servicios complementarios, los cuales están dando servicio a la vecindad de la zona comprendida en el radio de influencia de Vallecas, Vicálvaro y Moratalaz, principalmente.

Cumpliendo los objetivos de siempre, hemos tratado de llevar la educación deportiva a la juventud madrileña lo más ampliamente posible, tomando como base la enseñanza del deporte en sus niveles elementales primero y de perfeccionamiento después, sobre un total de catorce especialidades deportivas, entre las que destaca, como siempre, la natación, la más cuidada por la Corporación y la de mayor aceptación por parte de los niños y niñas de Madrid. Esta tarea alcanzó a un total de 46.382 jóvenes, muchos de los cuales apenas conocían el deporte cuando se acercaron a nuestras instalaciones.

Por otra parte, se ha tratado de que el servicio público al pueblo de Madrid reuniera las mejores condiciones, realizándose, asimismo, una labor de educación física y deportiva, al impartir clases de mantenimiento físico, tenis, natación y judo, tanto entre los adultos como entre el alumnado joven que no quiso o no pudo pasar por nuestros cursos colectivos, y, finalmente, un total de ciento setenta y un Clubs, Federaciones y Asociaciones deportivas se acogieron a los indudables beneficios que prestan las Instalaciones Deportivas Municipales a quienes solicitan nuestros servicios en cada barriada o distrito.

En resumen se ha realizado una importante tarea, a nuestro juicio, que no desmerece y aun supera en algunos aspectos la de años anteriores, llegándose a una mejora de nuestros servicios en general, sobre todo en la organización deportiva de cada una de las instalaciones, en las cuales trataremos de que, no tardando mucho, puedan convertirse en auténticas Escuelas de Deportes al servicio del pueblo de Madrid, que cada día requiere con mayor ímpetu y fuerza estos servicios.

DETALLE ACTUAL DE LAS INSTALACIONES CONSTRUIDAS POR EL AYUNTAMIENTO DE MADRID

TIPO DE INSTALACION	Carabanchel	Casa de Campo	Cerro Almodóvar	Concepción	Dehesa de la Villa	La Elipa	Eva Duarte	Francos Rodríguez	Lago y Tenis	Latina	Moratalaz	Moscardó	San Blas	Vallecas	TOTAL CONSTRUIDAS
Campo de fútbol.....	»	»	»	1	»	1	»	»	»	»	1	»	»	»	3
Campo de rugby.....	1	»	»	»	»	»	»	»	»	»	»	»	»	»	1
Frontones... ..	1	»	»	1	»	»	»	»	»	1	2	»	»	»	5
Galería de tiro (neumática)	»	»	»	»	»	»	»	»	»	1	»	»	»	»	1
Galería de tiro (con arco)	»	»	»	»	»	»	»	»	»	1	»	»	»	»	1
Instalación de remo y vela.....	»	»	»	»	»	»	»	»	1	»	»	»	»	»	1
Pabellón cubierto (gimnasio)	1	»	»	1	»	»	»	»	»	1	»	»	2	»	5
Parques infantiles	1	1	1	»	1	1	1	»	»	»	1	1	1	»	9
Piscinas de adultos (verano)	3	2	3	1	1	4	»	1	»	»	4	2	3	1	25
Piscinas de adultos (invierno)	»	1	»	1	»	»	»	»	»	1	»	»	1	»	4
Piscinas infantiles.....	1	1	2	1	1	1	1	1	»	»	1	1	1	1	13
Pistas de aerodelismo	»	»	»	»	»	1	»	»	»	»	»	»	»	»	1
Pistas de atletismo	»	»	»	1	»	»	»	»	»	»	1	»	»	»	2
Pistas de patinaje.....	1	»	»	1	»	»	»	»	»	»	1	»	»	»	3
Pistas polideportivas	4	»	»	3	3	»	»	1	»	»	4	»	2	»	17
Pistas de tenis.....	8	»	»	5	»	»	»	»	15	»	6	»	3	»	37
Salas de billar	»	»	»	»	»	»	»	»	»	1	»	»	»	»	1
Frontenis.....	»	»	»	2	»	»	»	»	»	»	»	»	»	»	2
Tenis de mesa (conjunto, veinte mesas)	»	»	»	»	»	»	»	»	1	»	»	»	»	»	1
TOTALES.....	21	5	6	18	6	8	2	3	17	6	21	4	13	2	132

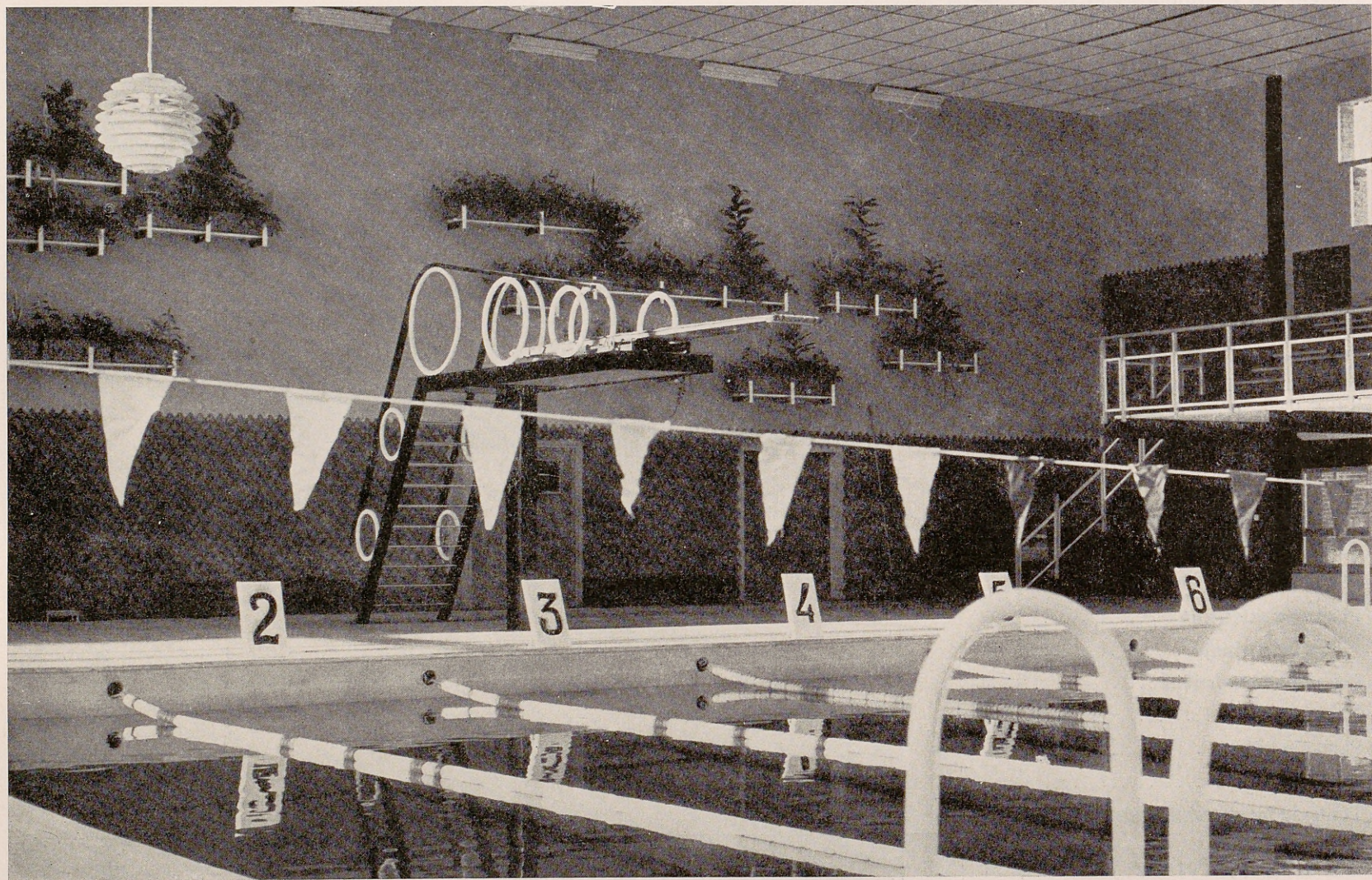

Ayuntamiento de Madrid





Colaboración en la Formación deportiva de la Juventud madrileña

Ayuntamiento de Madrid



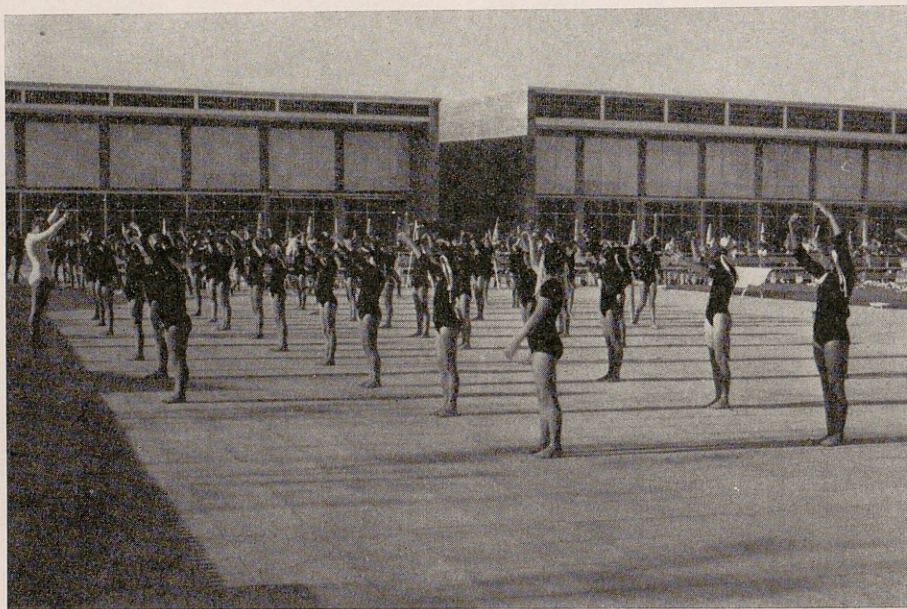

Esta importante e ineludible labor se compuso de las siguientes fases:

A. - Educación Deportiva de Base

Difícilmente puede edificarse el deporte si carece de la infraestructura adecuada que sirva a su sostén futuro.

Por lo general, toda actividad improvisada, carente de este principio, no es más que una solución pasajera verdaderamente efímera a la larga.

De aquí la importancia de una básica educación deportiva o elemental, y de la

necesidad de que ésta se halle perfectamente orientada desde sus comienzos, si es que trata de preparar debidamente al alumno para terminar en el perfeccionamiento de un deporte de *élite*, al que puede llegarse partiendo del elemental juego deportivo y tras pasar los distintos niveles de entrenamiento.

Pero aunque no fuera por la persecución de estos objetivos, no podemos olvidar a la educación deportiva como elemento ideal y complementario de la total formación educativa del individuo, de firme medio de relación y convivencia entre los seres humanos desde la pequeña edad, que es cuando es más fácil conocerse y unirse, y, finalmente, como vía eficaz para la salud y comportamiento físico de la persona en el futuro.

De las tantas cosas cuyo introducción se aconseja en la escuela, ninguna tan saludable y agradable para el alum-

no como la actividad deportiva. Por eso en el funcionamiento de las instalaciones del Ayuntamiento de Madrid esta actividad ha tenido siempre obligada cabida, facilitando la Corporación sus instalaciones, el material deportivo e incluso profesorado a los grupos escolares en los cursos de Educación Deportiva de Base cuando carecieron de él los centros, como en los cursillos de natación o en las escuelas de promoción deportiva, para facilitar a los alumnos aventajados y con la necesaria vocación que siempre exige el deporte, un cauce para el deporte de competición.



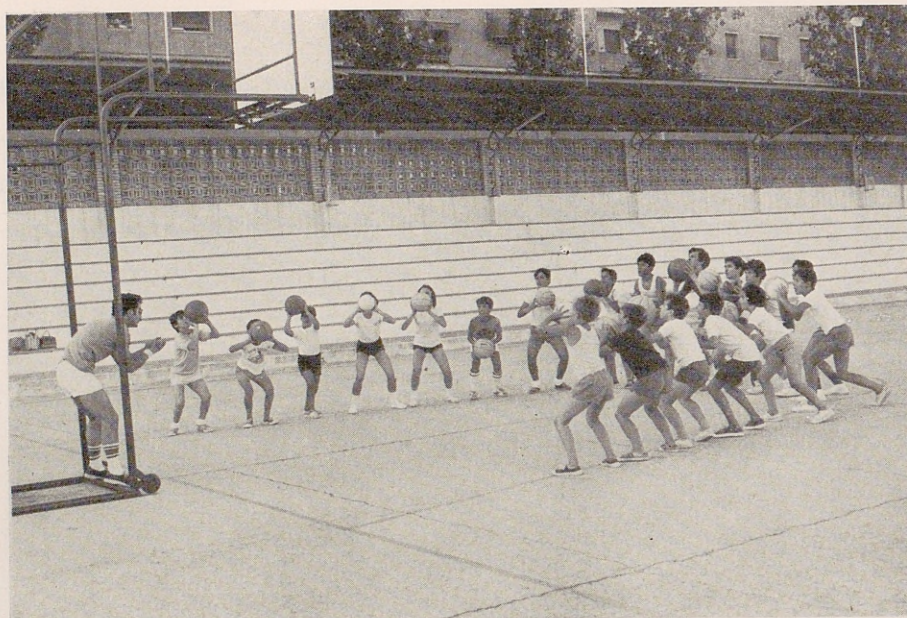

Ayuntamiento de Madrid

los

IN

Car

Con

La

Fran

Lati

Mor

San

En la temporada que comentamos esta actividad se resume en los siguientes alumnos y asistencias:

INSTALACIONES	NUMERO DE CENTROS	NUMERO DE ALUMNOS	DEPORTES*	ASISTENCIAS
Carabanchel	5	2.149	Gimnasia Baloncesto Balonmano	46.858
Concepción	16	4.606	Gimnasia Atletismo Baloncesto Balonmano	87.717
La Elipa	5	2.500	Gimnasia Baloncesto Balonmano	5.483
Franco Rodríguez	3	665	Gimnasia Baloncesto Balonmano	10.026
Latina	2	424	Gimnasia	6.243
Moratalaz	5	1.277	Atletismo Baloncesto Balonmano Gimnasia	20.130
San Blas	7	1.639	Gimnasia Baloncesto Balonmano	15.688
TOTALES	43	13.260		192.145

También se colaboró con las Organizaciones y Clubs juveniles, así como Asociaciones de las barriadas que solicitaron la utilización de las instalaciones, labor ésta que se incrementará por sí sola en lo sucesivo una vez conocida por estas Asociaciones la posibilidad de utilizar las instalaciones municipales. Muchos lo hacen ya así, venciendo las dificultades de desplazamiento para que Asociaciones de distintas barriadas puedan utilizar instalaciones que no radiquen precisamente en el área de enclave de estas Agrupaciones deportivas, que van siendo cada día más numerosas.

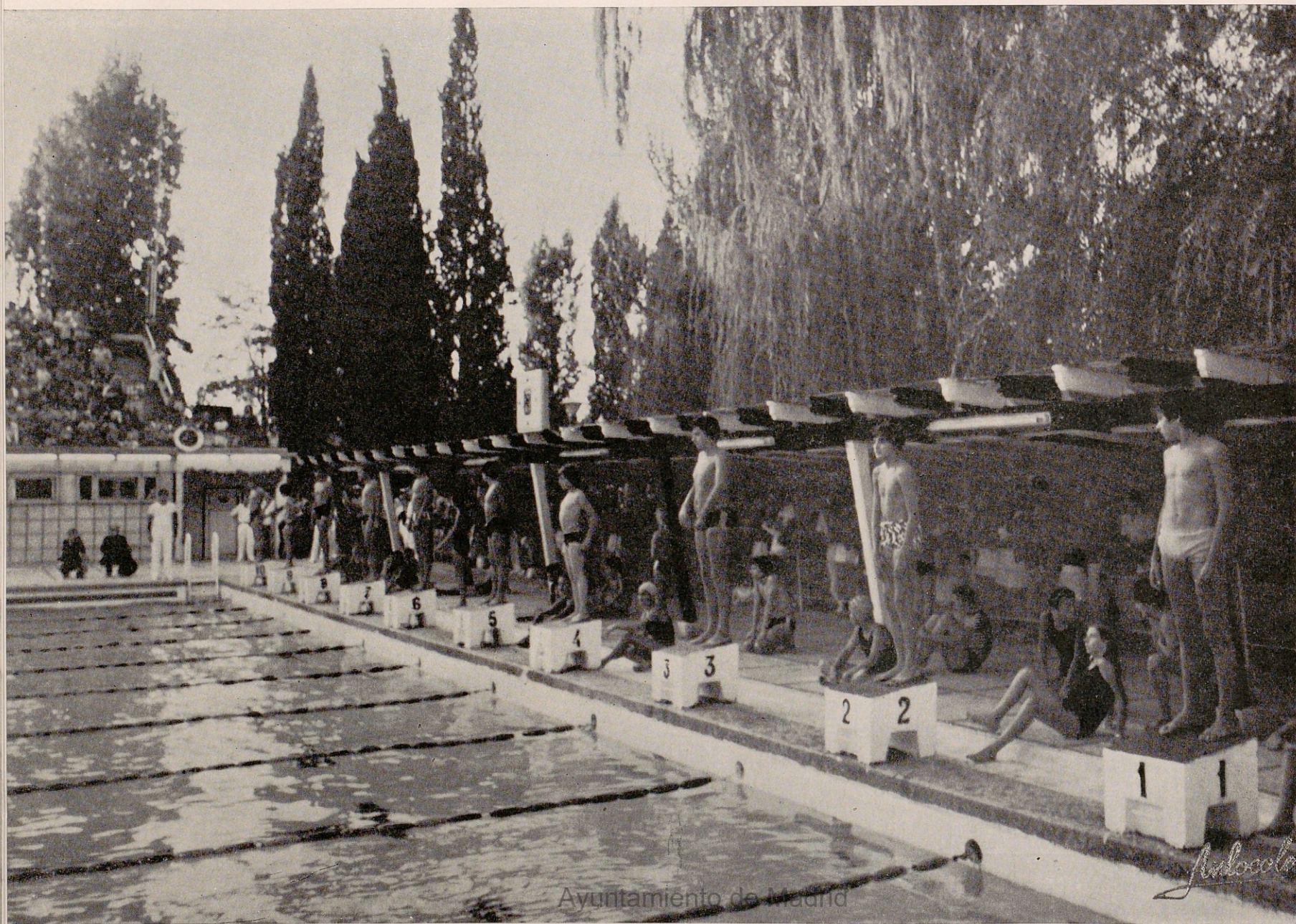

B.

du
pr
tar
inc

sa

Car
Cas
Cerr
Con
La
Eva
Fran
Lati
Mon
San
Vall

alu

B. - Cursos de Natación

Datan de 1953, y, por tanto, este año han celebrado su vigésima cuarta edición, en dos versiones, invierno durante los meses de marzo a mayo, reservados exclusivamente para grupos escolares, y de verano, que han comprendido desde el mes de junio hasta el 31 de agosto o primeros de septiembre, y en cuya fase participa el alumnado, tanto a través de los grupos escolares como individualmente al solicitar los familiares del mismo su inscripción individual directamente en las Instalaciones Deportivas Municipales.

La cifra total de inscritos en ambos cursos de invierno y verano de 30.791 alumnos hay que considerarla necesariamente como un *récord*, pues en ediciones anteriores no se llegó nunca a tan importante cifra de alumnado.

El movimiento de asistencia de estos alumnos en las diversas instalaciones fue así:

INSTALACIONES	I N V I E R N O (MARZO A MAYO)		V E R A N O (JUNIO A AGOSTO)		T O T A L E S	
	ALUMNOS	ASISTENCIAS	ALUMNOS	ASISTENCIAS	ALUMNOS	ASISTENCIAS
Carabanchel	»	»	5.704	79.550	5.704	79.550
Casa de Campo	1.014	16.924	2.352	26.408	3.366	43.332
Cerro Almodóvar	»	»	1.500	33.000	1.500	33.000
Concepción	720	10.583	1.763	21.157	2.483	31.740
La Elipa	»	»	3.373	29.243	3.373	29.243
Eva Duarte	»	»	1.417	29.500	1.417	29.500
Francos Rodríguez	»	»	1.673	27.878	1.673	27.878
Latina	1.522	5.948	1.025	36.650	2.547	42.598
Moratalaz	»	»	2.530	54.805	2.530	54.805
San Blas	1.536	20.987	3.000	57.500	4.536	78.487
Vallecas	»	»	1.662	36.800	1.662	36.800
TOTALES	4.792	54.442	25.999	432.491	30.791	486.933

Con estos resultados la larga tarea de los Cursos de natación del Ayuntamiento de Madrid llega a los 269.523 alumnos que siguieron nuestra educación deportiva en esta importante especialidad desde su fundación.



Re

Cun

Gan

Nu

Lui

San

Enr

Ale

Her

Ma

Jov

Rep

Jac

Par

Rep

Cid

El

Lic

Luz

San

Die

Clu

Bea

San

Inso

Resumiendo esta labor de carácter juvenil vamos a detallar la inscripción registrada en los diversos cursos desarrollados, y que afecta a las siguientes instalaciones y escuelas:

CARABANCHEL

<i>Cursos de Natación:</i>	Alumnos
Gamo Diana	150
Nuestra Señora de la Luz	42
Luis Nives	96
San José	91
Enriqueta Eymer	600
Alcalde de Móstoles	200
Hernando Soto	200
Maris Stelles	175
Jovellanos	600
República de Cuba	300
Jacinto Verdaguer	200
Parque Aluche	100
República de Haití	60
Cid Campeador	200
El Cid	200
Liceo	75
Luz del Valle	100
San Juan de la Cruz	75
Diego Velázquez	40
Club Aluche	50
Beata Filipina	50
San Ignacio de Loyola	200
Inscripción individual	1.900

Educación Deportiva de Base:

	Alumnos
Luz del Valle	500
Sagrados Corazones	514
Federico Grases	355
San José	80
El Cid	700

CASA DE CAMPO

Cursos de Natación:

Virgen del Castañar	87
Santa Cristina	409
República del Ecuador	25
Nuestra Señora de la Luz	25
Hermanos Alvarez Quintero	300
Parque Aluche	95
San Carlos	50
República de Paraguay	343
Divino Maestro	427
Barrio del Progreso	60
Con-Pe	50
Nuestra Señora de la Merced	150
Kleos	73
Miguel de Unamuno	122
Cuesta de las Perdices	150
Inscripción individual	1.000

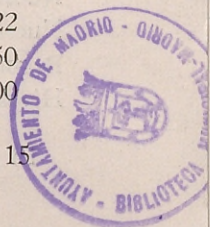

CERRO ALMODOVAR

<i>Cursos de Natación:</i>	Alumnos
Ciudad de Valencia	1.000
Inscripción individual	500

CONCEPCION

<i>Cursos de Natación:</i>	
Estudios Iberia	120
San Luis	120
Begoña	138
Franco-Británico	120
Santa María	142
Virgen de los Remedios	120
Damas de la Asunción	147
Concepción	376
Inscripción individual	1.200

Educación Deportiva de Base:

San Luis	105
Franco-Británico	220
Estudios Iberia	220
Nuestra Señora de los Llanos	223
Alfonso X el Sabio	170
Nuestra Señora de la Concepción	1.000
Nuestra Señora del Carmen	415
Begoña	395
Hispano	25

Alumnos

Santa María	140
Casa Escuela	120
Escuela Equipo	201
Damas de la Asunción	210
Virgen de los Remedios	210
Viancor	32
Academia Central	20

LA ELIPA

Cursos de Natación:

Sainz de Vicuña	75
Los Angeles	402
San Carlos	150
San Juan Bosco	272
Gómez de la Lema	280
Onésimo Redondo	269
Ciudad de Cadobes	200
Juan de la Cierva	125
Stao Liceo	200
Inscripción individual	1.400

Educación Deportiva de Base:

Roype	287
Los Angeles	305
San Martín	1.045
San Juan de la Cruz	419
Segura Ortiz	444

FRANCOS RODRIGUEZ

	Alumnos
<i>Cursos de Natación:</i>	
María Inmaculada	112
San Anselmo	108
Escuelas Bosque	68
Lepanto	109
San Martín	78
San Nicolás	28
Barrio del Pilar	20
Inscripción individual	1.150

Educación Deportiva de Base:

Andrés Manjón	150
Isabel la Católica	220
San Anselmo	295

LATINA*Cursos de Natación:*

Alfonso de Ercilla	93
San Ildefonso	831
Emilia Pardo Bazán	448
Palacio Valdés	150
Miguel de Unamuno	49
Santa Eugenia	41
Liceo Castilla	35
Inscripción individual	900

Alumnos

Educación Deportiva de Base:

San Ildefonso	300
Santillana	124

MORATALAZ*Cursos de Natación:*

Nazaret	85
Manuel Quintana	400
Nueva Esperanza	95
Inscripción individual	1.950

Educación Deportiva de Base:

Santo Angel	200
Nuestra Señora de Moratalaz	346
Real Armada	180
Nuestra Señora de Fátima	160
José Echegaray	391

SAN BLAS*Cursos de Natación:*

Princesa Margarita	327
Alfonso X el Sabio	683
Gran San Blas	362
Santa Marta de Babío	542

	Alumnos
Chile	682
Santo Angel	340
Inscripción individual	1.600

Educación Deportiva de Base:

Chile	408
Princesa Margarita	102
Carmen Cabezuolo	75
Mixto Carlos III	50
U. V. A. de Canillejas	154
El Cid	250
Gran San Blas	600

Lo que totaliza la cifra apuntada de 44.051 participantes.

VALLECAS

Cursos de Natación:

Nuestra Señora de los Alamos	62
Inscripción individual	1.600

EVA DUARTE

Cursos de Natación:

Rabindranath Tagore	262
Nuestra Señora de la Merced	100
Inscripción individual	1.055

C. - Promoción Deportiva a la Competición

Aun cuando las deficiencias en este aspecto, sobre todo de profesorado, son realmente notables, durante la temporada 1975-1976 se ha realizado un gran esfuerzo de constitución de escuelas de promoción deportiva, para lo cual se ha contado con inestimables ayudas, como la de la Delegación Provincial de Educación Física y Deportes, a través de algunas Federaciones regionales y también con Clubs y un voluntariado deportivo al servicio incondicional de las Instalaciones, que han proporcionado un profesorado entusiasta y eficaz capaz de hacer posible la constitución de equipos deportivos participantes, incluso con gran éxito, en competiciones de carácter regional y nacional, sin contar las propias competiciones interesuelas que se han organizado para estímulo de los participantes en Atletismo, Gimnasia, Natación, Hockey sobre patines, Patinaje Artístico y Tenis.



Por el momento, las escuelas constituidas y su funcionamiento alcanza los siguientes datos:

ESCUELAS	ESPECIALIDAD DEPORTIVA	NUMERO DE ALUMNOS	ASISTENCIAS	ESCUELAS	ESPECIALIDAD DEPORTIVA	NUMERO DE ALUMNOS	ASISTENCIAS
Casa de Campo	Natación	100	31.378		<i>Sumas anteriores ...</i>	1.196	319.745
Vallecas	Natación	90	21.600	Casa de Campo	Tenis	25	2.260
Carabanchel	Atletismo	20		San Blas	Artes marciales (judo y kárate)	48	
Idem	Cama elástica	18		Idem	Cama elástica	25	
Idem	Gimnasia deportiva	20		Idem	Gimnasia deportiva	65	
Idem	Hockey sobre patines	52		Idem	Lucha	39	
Idem	Judo	20		Idem	Natación	93	69.767
Idem	Natación	100	74.183	La Elipa	Natación	60	9.487
Idem	Patinaje artístico	46		Francos Rodríguez	Natación	100	14.663
Idem	Rugby	40		Moratalaz	Atletismo	230	
Concepción	Atletismo	130		Idem	Baloncesto	80	
Idem	Baloncesto	130		Idem	Hockey sobre patines	70	
Idem	Balonmano	34		Idem	Natación	100	
Idem	Cama elástica	14		Idem	Patinaje artístico	70	
Idem	Hockey sobre patines	25		Idem	Tenis	35	40.090
Idem	Natación	100		Cerro Almodóvar	Natación	95	12.213
Idem	Patinaje artístico	50	181.956				
Idem	Tenis	44					
Latina	Artes marciales (judo y kárate)	9					
Idem	Gimnasia rítmica	64	10.628				
Idem	Natación	90					
	<i>Sumas y sigue</i>	1.196	319.745		<i>TOTALES</i>	2.331	468.225

Deporte Recreativo y de Mantenimiento Físico

Ayuntamiento de Madrid



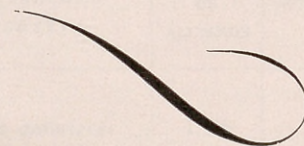
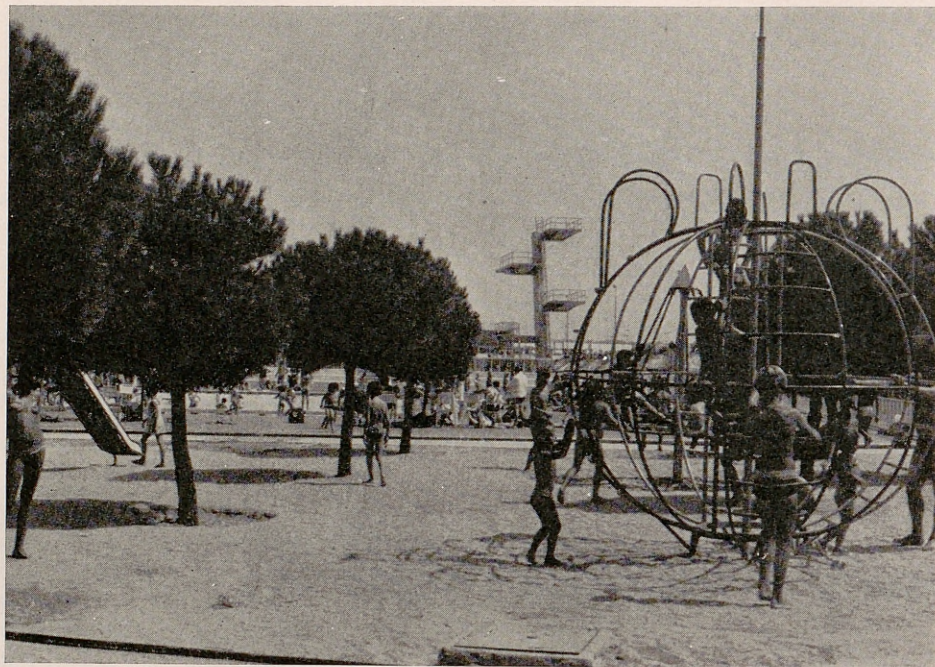

Ayuntamiento de Madrid

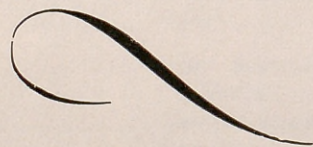

Rec

ñan
del
nas
uno
emp
edu

rric
y n

Recreación y Mantenimiento

La tendencia a ir haciendo de los polideportivos municipales escuelas deportivas donde pueda recibirse la enseñanza de los diferentes deportes dentro de los obligados niveles de preparación y actuación, según las condiciones del individuo, va tomando cuerpo, y ya van siendo muchos los adultos e infantiles que solicitan las clases de gimnasia, natación, judo y tenis que constituyen, por el momento, las principales preferencias del vecindario; tomándolo unos como necesidad para su organismo y otros como simple recreación, como mantenimiento físico o como simple empleo del tiempo libre, desgraciadamente escaso, que todos tenemos, pese a lo cual la asistencia a este deporte educativo para todos puede considerarse satisfactoria.

La palma en este aspecto se la llevan las piscinas que en verano, especialmente los días festivos, se ven concurridísimas y son el principal aliciente del vecino sometido al rigor de la canícula. La cifra de más de dos millones y medio de asistentes a las instalaciones es bastante elocuente y nos releva de todo comentario.

Igualmente reproducimos aquí los datos correspondientes a esta actividad:

INSTALACIONES	MANTENIMIENTO		RECREACION	TOTAL DE ASISTENCIAS
	ALUMNOS	ASISTENCIAS	ASISTENCIAS	
Casa de Campo	»	»	383.246	383.246
Vallecas	»	»	69.551	69.551
Lago	»	»	151.312	151.312
Carabanchel	319	56.140	364.579	420.719
Concepción	236	42.508	292.537	335.045
Latina	65	15.889	84.203	100.092
Tenis	»	»	80.964	80.964
San Blas	75	16.472	245.549	262.021
La Elipa	»	»	258.121	258.121
Francos Rodríguez	»	»	134.795	134.795
Moratalaz	»	»	412.554	412.554
Cerro Almodóvar	»	»	88.553	88.553
TOTALES	695	131.009	2.565.964	2.696.973



Fom

H
cion
Mac
dest
y fo
men
pode
port
cada
cipa
depo

I
prop
naci

I
el C
Edu
en e

I
num

Fomento del Deporte de Competición y otras Actividades

Hasta que se construyeron las Instalaciones Deportivas del Ayuntamiento de Madrid puede decirse que el deporte modesto apenas tenía lugar donde cobijarse y fomentar sus actividades, lo que actualmente está resuelto en una buena parte al poder utilizar las Federaciones y Clubs deportivos, así como otras Asociaciones de cada barriada, los centros deportivos municipales como lugar ideal donde practicar el deporte en las condiciones más ventajosas.

Los Clubs realizan los entrenamientos de sus deportistas en estas instalaciones que, a la vez, sirven de “campo propio” en los encuentros oficiales, y de éstos se celebraron nada menos que 3.639 competiciones a escala regional, nacional e incluso internacional.

Las instalaciones han servido también a otros fines, como exámenes y otras prácticas del Cuerpo de Bomberos, el Curso de Educación Física y Deportes, que anualmente realiza la Escuela de la Policía Municipal y las clases de Educación Vial que la Jefatura Provincial de Tráfico desarrolló en La Elipa como parte de su importante campaña en este aspecto.

La cifra de asistencias a las Instalaciones Deportivas Municipales por este concepto es, asimismo, sumamente numerosa, como podrá observarse por las que reproducimos a continuación:



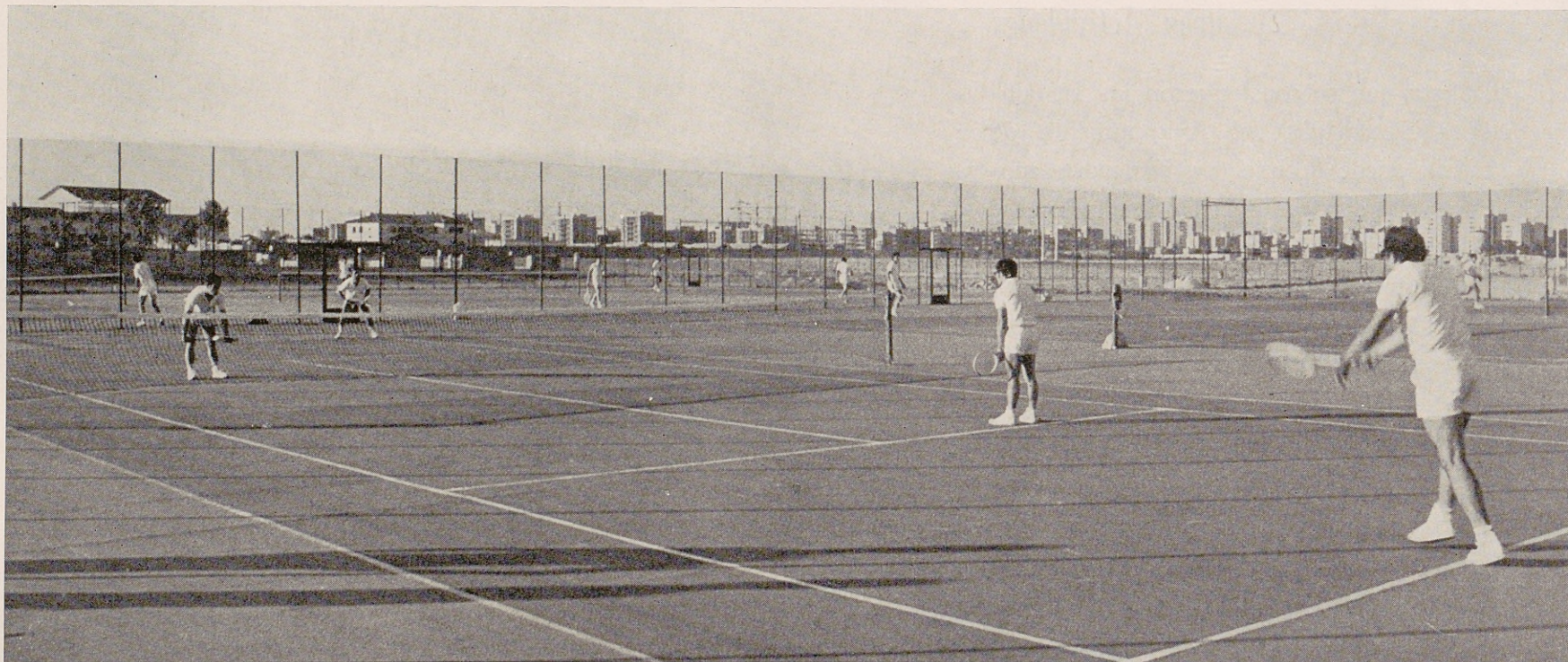

ACTIVIDADES	DEPORTISTAS	ESPECTADORES	TOTAL
Actividades subacuáticas	3.257	»	3.257
Aeromodelismo	305	»	305
Aikido	3.090	»	3.090
Ajedrez	1.480	»	1.480
Atletismo	13.151	3.714	16.865
Baloncesto	55.422	10.050	65.472
Balonmano	16.681	1.934	18.615
Billar	1.780	»	1.780
Fútbol	58.739	69.120	127.859
Gimnasia deportiva	41.249	4.300	45.549
Halterofilia	2.575	»	2.575
Hockey sobre patines	743	1.400	2.143
Judo	17.698	»	17.698
Kárate	428	»	428
Lucha	4.887	600	5.487
Natación	128.034	11.745	139.779
Patinaje	5.941	2.813	8.754
Pesca	580	»	580
Piragüismo	2.260	»	2.260
Remo olímpico	4.586	»	4.586
Rugby	1.631	2.471	4.102
Salvamento y Socorrismo	300	»	300
Tenis de mesa	42.710	»	42.710
Tiro olímpico	7.247	»	7.247
Vela	734	»	734
Voleibol	1.776	5.143	6.919
Water-polo	5.645	1.840	7.485
Curso de Educación Física y Deportes de la Policía Municipal	11.356	»	11.356
Curso de Educación Vial para escolares.	600	»	600
TOTALES	434.885	11.130	550.015

Estas cifras corresponden a las siguientes Federaciones, Asociaciones y Clubs:

CARABANCHEL

Baloncesto.

Cuesta de las Perdices.

Americano.

Citesa.

Uralita.

Tabacalera.

Chrysler.

Ceca.

Latino.

Marqués de Bolarque.

Metro.

Danone.

Radio Televisión Española.

Simago Aluche.

Star Yellow.

Altatorre.

Masa.

Metro B.

Rugby.

C. A. U.

Federación Castellana.

Voleibol.

C. Joyfe.

Cuesta de las Perdices.

CASA DE CAMPO

Natación.

Club Isla.

Club Miami.

Carabanchel.

CASA DE CAMPO (LAGO)

Pesca.

Federación de Pesca.

Piragüismo.

Federación Piragüismo.

Remo.

Federación Remo.

Vela.

Escuela de Vela de Juventudes.

CONCEPCION

Atletismo.

A. R. Concepción.

Federación Madrileña.

Baloncesto.

C. D. Femsa.

Bancobao.

Danone.

Club Montalbán.

Universitario.

Juventud Karmen.

I. N. T.

Pressing.

Colomer.

Arriete.

Comunicaciones.

Standard.

Ariete Juvenil.

Fútbol.

C. D. Concepción.

C. D. Periso.

C. D. Zoca.

A. D. Escuder.

A. D. Pueblo Nuevo.

A. D. Leonesa Ventas.

Atlético Alegría.

R. Quintana C. F.

Orbasa C. F.

C. F. Róber.

C. D. Femsa.

C. D. Socuéllamos.

C. D. Cadetes.

Gerencia Municipal de Urbanismo.

Natación.

A. R. Concepción.

Federación Salvamento y Socorrismo.

Cruz Roja (juventud).

Club Banesto.

Cruz Roja (brigada).

Patinaje.

A. R. Concepción.

Federación Patinaje.

Rugby.

Juventud Karmen.

Water-polo.

A. R. Concepción.

LA ELIPA

Fútbol.

Banco España.

Atlético Palentino.

Imperio de La Elipa.

Imperio de La Elipa (juvenil).

Atlético Roma.

Atlético Colomer.

La Paz.

Zurich.

Unión Previsora.

Banco Hispano Americano.

Elipa Atlético.

Colonia Bilbao.

Roma.

Roma (juvenil).

Los Pekes.

Diario Pueblo.

Metro.

Fiesta.
Bami.
F.

FRANCOS RODRIGUEZ

Baloncesto.

Franco Rodríguez.
Ueda.
Ueda (juvenil).
Duraval.
Zumalacárregui.
Magerit.
I. O. Q.
Pressing.
San Ignacio.
López de Haro.
Alcudia.
Bulcano.
Puente Amanuel.
Treviño.

Balonmano.

Vespa.
Ueda.
Ueda (juvenil).
Dom Bosco.

LATINA

Ai-kido.

Club Credilocal.

Billar.

Federación Castellana.

Halterofilia.

Federación Centro.

Lucha.

Federación Castellana.

Natación.

C. N. Latina.
C. N. Marbella.
C. N. Moscardó.

Water-polo.

C. N. Latina.
C. N. Miami.
C. N. Vallecas.
C. N. Isla.
C. N. Moscardó.

Tiro olímpico.

Federación Castellana.

MORATALAZ

Balonmano.

C. A. Gredos.
Estambul.
Leones Castellano.
Amper Radio.

Baloncesto.

Ghesa.
T. R. S. A.
Forza.
Entrevías.
Michelín.
Loreal.
Occidental.

Fútbol.

Aguilas (infantil).
Olímpico (infantil).
Ataque (infantil).
Menorca.
Ataque.
Concepción.
Siena.
Alto Arenal.
D. Moratalaz.
Feymar.
Olimpo.
Aguilas.
Salca.

SAN BLAS

Baloncesto.

El Corte Inglés.
E. M. T.
Carlos III.
Iberia E. D.
Banco de Bilbao.



Canillejas.
Macmor.
Amper Radio.
A. D. San Blas.
A. F. San Blas.
Bolsa de Comercio.
Iberia B.
Diario Pueblo.

Balonmano.

I. N. T.
Banco Central.
Iberia (primera categoría).
Iberia (juvenil).
Iberia E. D.

Moto Vespa.
Deportes Díez.

Cama elástica.

Polideportivo Municipal de la Concepción.

Lucha.

Club San Blas.

Judo.

Club San Blas.

Gimnasia.

Club San Blas.
Club San Blas (señoras).
Escuela Policía Municipal.

Kárate.

Club San Blas.

Natación.

A. D. San Blas.

Submarinismo.

G. E. Standard.
Guardia Civil

VALLECAS

Natación.

Club Vallecas.

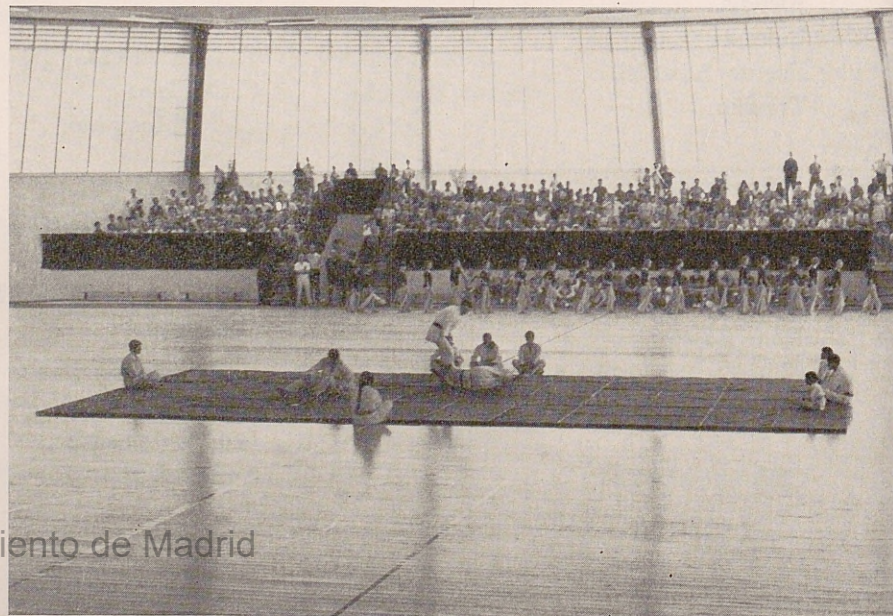

Ayuntamiento de Madrid

RESUMEN GENERAL
de la utilización que han tenido las instalaciones
(Cifras totales de asistencia)

Ayuntamiento de Madrid





Ayuntamiento de Madrid

Dando fin a esta información, que arroja el resultado del funcionamiento de las Instalaciones a lo largo de un año, resumimos las asistencias por actividades en el siguiente cuadro:

A C T I V I D A D	TOTAL ASISTENCIAS
Educación Deportiva de Base	192.145
Escuelas de Promoción Deportiva	468.225
Cursillos de Natación	486.933
Recreación y mantenimiento: { De alumnado	131.009
De utilización pública	2.565.964
Deportes de competición: { De deportistas	434.885
De espectadores en 3.639 competiciones	115.130
TOTAL GENERAL	4.394.291

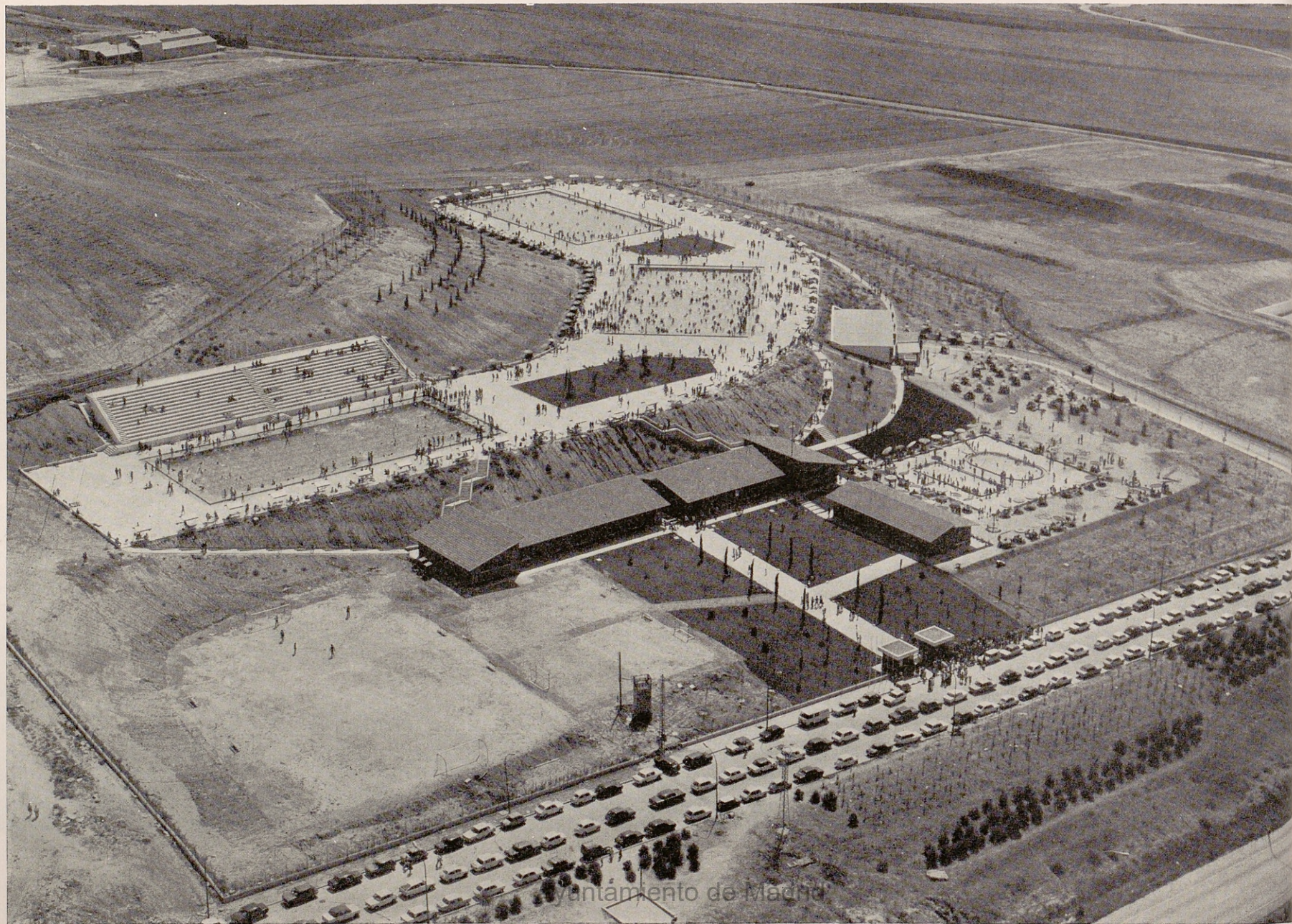

Estádio Nacional de Madrid

INSTALACIONES QUE APARECEN EN EL FOLLETO

	Páginas
Piscina cubierta de la Casa de Campo	6
Piscinas del Parque Deportivo de San Blas	24
Pistas de tenis del Parque Deportivo de Carabanchel	26
Perspectiva del Polideportivo de Cerro Almodóvar	34





Ayuntamiento de Madrid

Ayuntamiento de Madrid

ARTES GRÁFICAS MUNICIPALES

Ayuntamiento de Madrid