

Con. a 1.º el Cortijo al tocador.

Leg.º 8.º n.º 35.

All.º no,
mucho.

Criada

Tare ale bantado

mi Ama y yo me vengo a poner el tocador por si acaso

se peina su merced avnq. ello es verdad q.º no podrá ver si-

Ama

mu-

no esta delante d^{na} Almirro

Cyda

Ama.

chacha Señora trae el Cabriole Jesus q^e frio

Cyda

lay 2.

hace arropere uste Ciento q^e este tiempo es un tiempo Cru-

el Ciento

un

Peluquero

Señora d^{na} tomara buenos dias tenga us-

And.
ted despachemos pronto q.º tengo q.º hacer. Siempre estau con

pria aguardaros puer q.º yo no me peino sin mi D.º Mi-

Coda
quel sin *And.* aguardad un poco a
aguardad un
por vida de

guardaros pues aguardad pues q.^e
 poco aguardaros pues q.^e buena propina lue
 cribas q.^e no puedo a fe digo q.^e no puedo, y al-

Salan.
 Mi dona lo-
 go llevaréis
 sin no a de ser y al

maia
 nado a los pies de usted parece etais mala
 despachemonos pues si esto dura un poco.

Decid q.^e teneis *ol* a dado el flato q.^e pade-
yo me le de perder *traedme el peñador* *cr.^a* aqui le te-

cei *gn* decído q.^e mihero *sino* respondéis
neis *gn* no la apreteis tanto *no sea q.^e la aqueis*

And.^{te} *Pelug.^{ro}*
ola los su *sino* *agua* samparen *un* garrote
Cuidado con tiento *ved como lo hacciis* *vaya* uadetro

bueno *biniera* mas bien si *allegro.*
Cuenta *q.^e vaya* ala lei si

No mui *All.^o* *12*
12
Ayuntamiento de Madrid

Galan

Aguardaros un poquito dadme aqui la mano aber Jesus.
Mirad como la da el fuego mejor sera q^e probeis la te-
No la pongais el tocado las flores yo la pondre q^e ala.

q^e manos tan gordas q^e peidadas las tendreis pone-
nadas en mi pelo q^e aun mas deli cado es Jesus
primavera solo el Mayo a de Componer ya pue-

or aquestos quantes q^e asi no la ofendereis
echa esta vna lumbre ferradla en este papel
do decir q^e el ^{Cielo} ~~Mayo~~ con mis manos ermore

Amor

be aqui por q^e No quiero q^e se ha-
 be
 cortar aqui este pelito y cor-

Salan.

lle presente uste sino es por mi Con sus Dedos Calba os
 Sino es por mi un Tabardillo or da-
 tarme este tambien Cierta q^e dareis embidia al mas-

Pelu^{ro} y Cr^{do}

de/ara tal vez Vivian
 ba su actividad Vivian
 Ermoso vergel *Amor* Vaya

Vivan los Cortesos esto si es saberlo hacer aprehendan los Corte-

trae el agua manos por Señora a los pies de usted y con unas sequi-

lante como se deve querer

al segno.

Dile a este cuento acavere

Alto Dos Cortesos que

finos se ydola traban

Ayuntamiento de Madrid

se así de aquesta forma

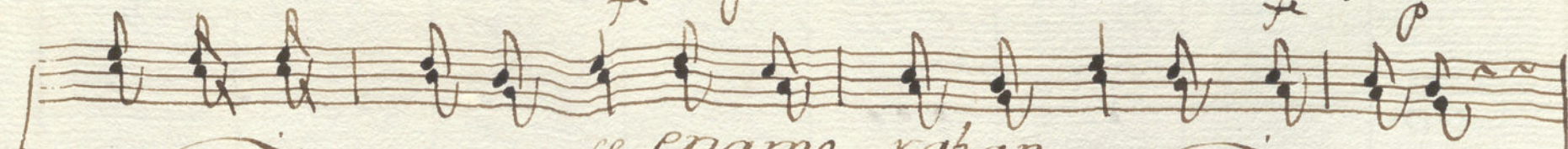

se enamoran

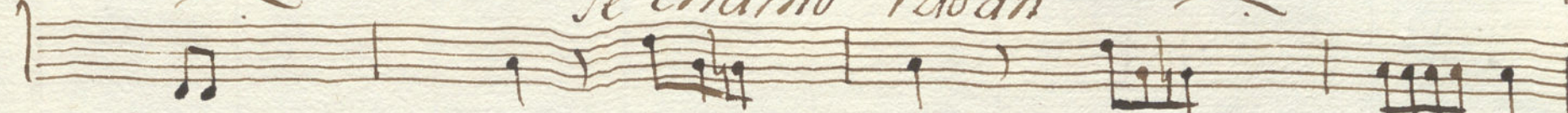

G.n

2.^a

G.n

Dulce dueño prenda amada mi con

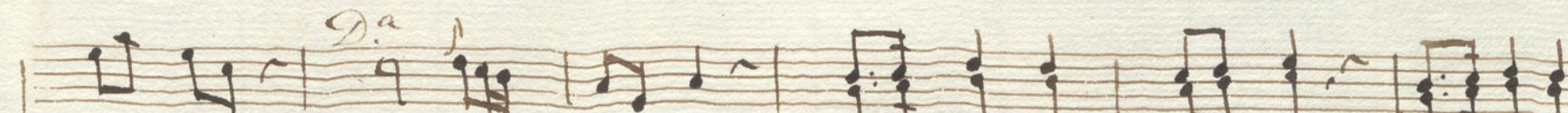

Suelo mi esperanza tu eres la prenda mas esti-

mada quiereme c.c. amame oyeme

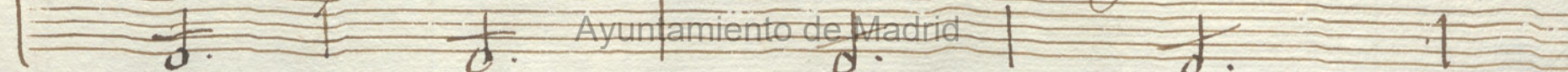

Ayuntamiento de Madrid

ban.

Mus 150-3

+

Violin 1.^o

1.^a a 1.^o el

Cortejo al Tocado r.

All. no mucho & c

Basso

fe *po* *fe*

fe *po* *fe* *po* *fe* *po*

fe *po* *fe* *po* *fe* *po*

fe *po* *fe* *po* *fe* *po*

Punt. do

Arco *Punt. do*

Ayuntamiento de Madrid

al segno do mas

No ma⁷ All.^o 8/8

fe. p. fe

po. fe po. fe po.

fe p.

Al regno dormas

t

Violin 2.^o

Ton.^a a 4.^o

el Cortejo al Tocador.

No muí All. $\frac{12}{8}$ *Allegro* *Cres. fe* *de p. le* *le p. le* *le p. le* *al Segno Repite*

All.^{to} & 6/4

Oboe 1.º *Con.^a A.* el Cortejo al Tocarón.

All.º no mucho. 

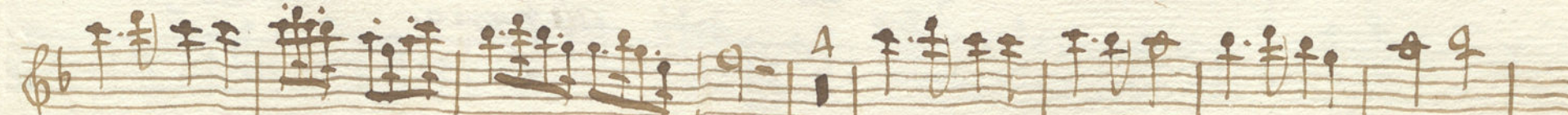

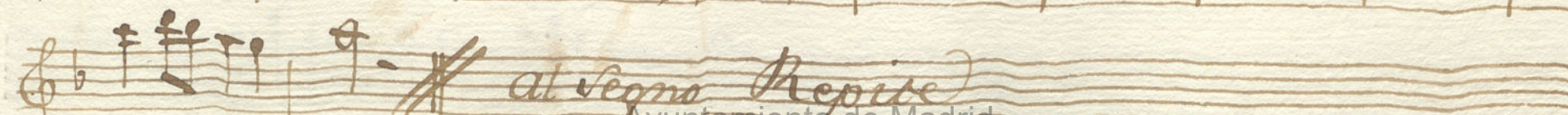

Flauta.

al segno Repite

Oboe 2.º Ton.ª a 1.º el Tocador.

All.º no mucho.

Flauta.

Allegro

Oboe.

All. no mucho. & 12 ³ 

Al Segno Repite.

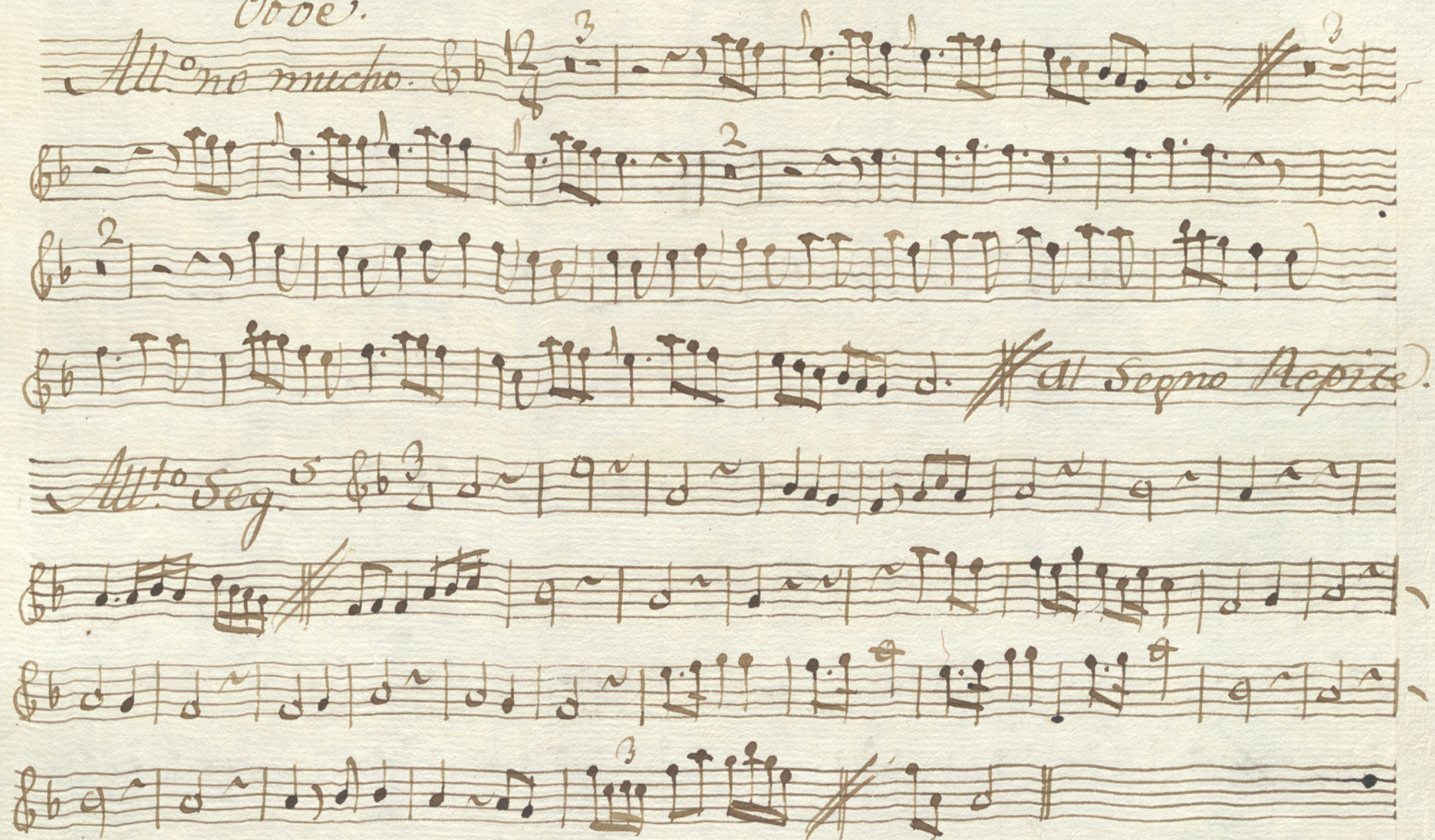
All. Seg. & 3 

al Segno.

Trompa 1.^a Ton.^a a 1.^o el Cortejo al Tocador.

MUS 150-3

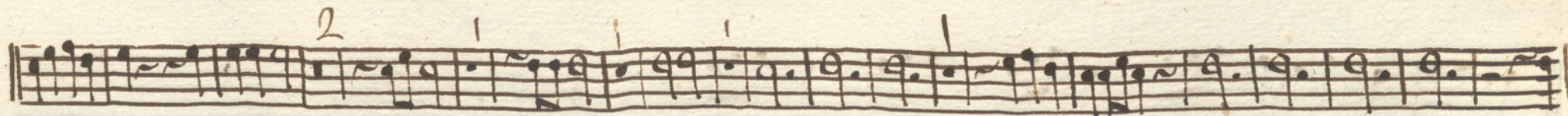
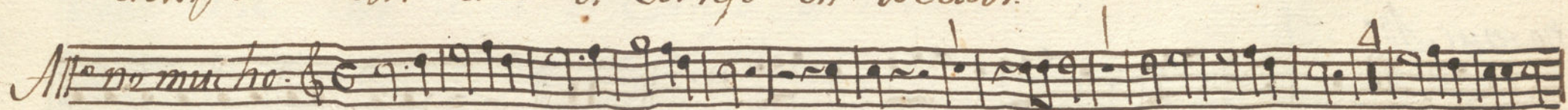

No mui All.

Al Segno.

Trompa 2.^a Ton.^a a¹ 1.^o el Cortejo al tocador.

Allegro.

no mui All.^o

Bajo Ton.^a a 1.^o el Cortejo ^tal Tocador.

Mus 150-3

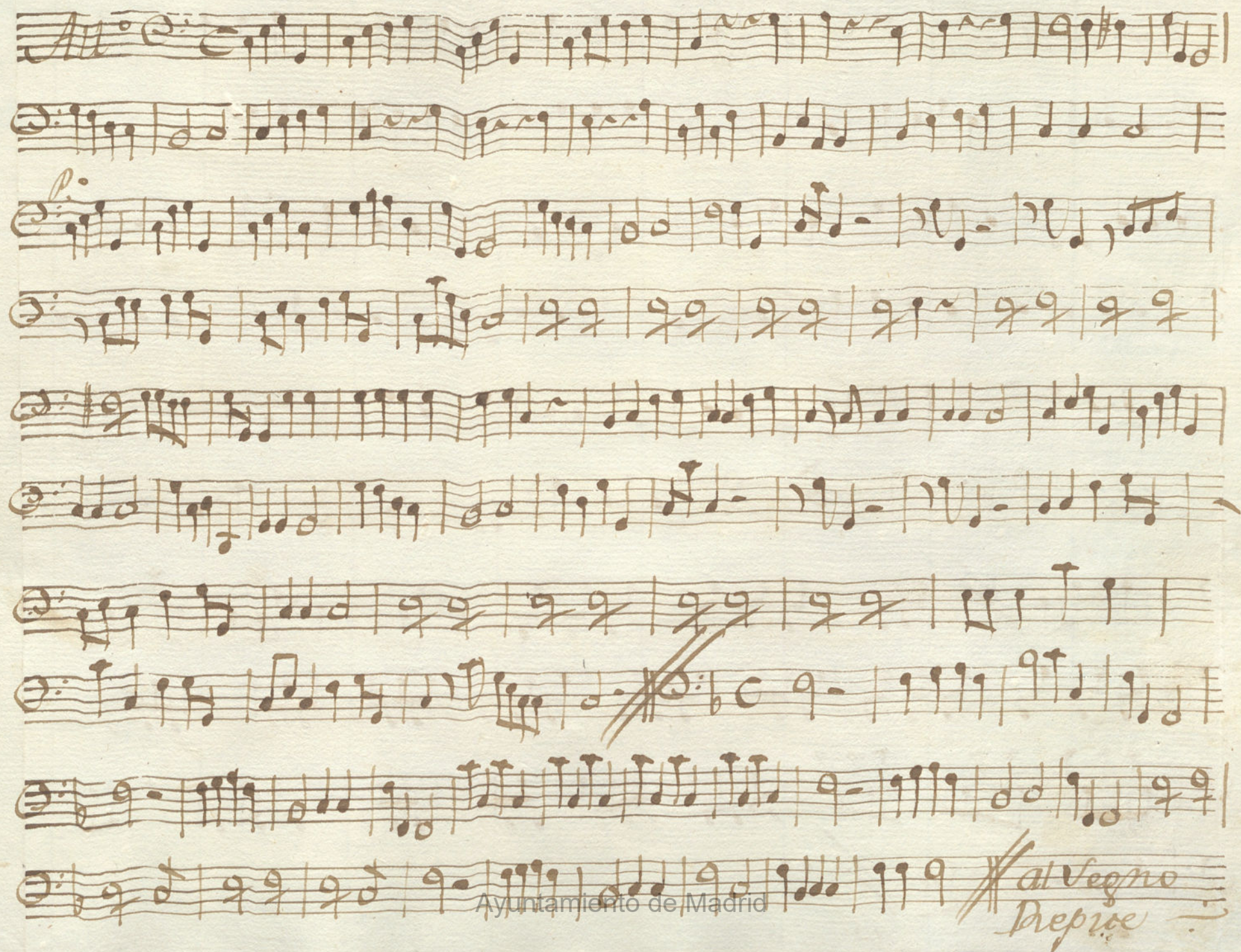

no me va *All.^o* $12/8$

allegro

allegro

Ayuntamiento de Madrid

allegro