



# METAMORFOSIS

KOROPUA

Zoe Tirmarché Cantó

Ayuntamiento de Madrid



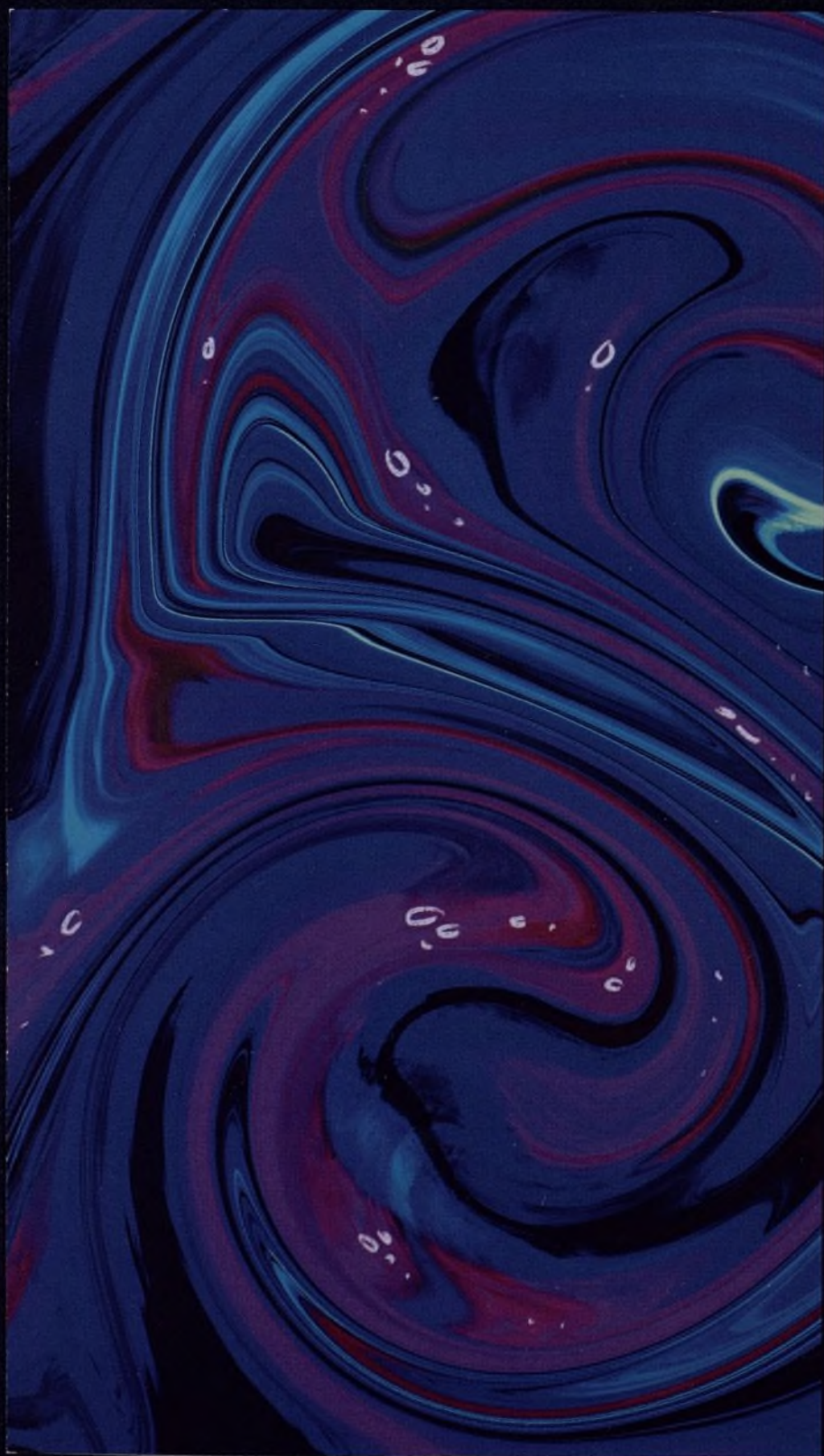





!QUÉ ESTRECHO ES ESTO! SI TAN SOLO PUDIERA VER ALGO Y SALIR DE AQUÍ.  
...

PARECE QUE AL FINAL SÍ QUE ME TOCA CRECER. YA NO ME SIENTO ENCERRADA, PERO VER Y CAMINAR ES MUCHO ESFUERZO.



PERO CRECER



ES TERRORÍFICO  
...



ESTOY CANSADA  
DE SEGUIR  
AVANZANDO.

HUM...

QUISIERA VOLVER  
A SER HUEVO,  
LA INCERTIDUMBRE ME MATA  
Y SENTENCIA.



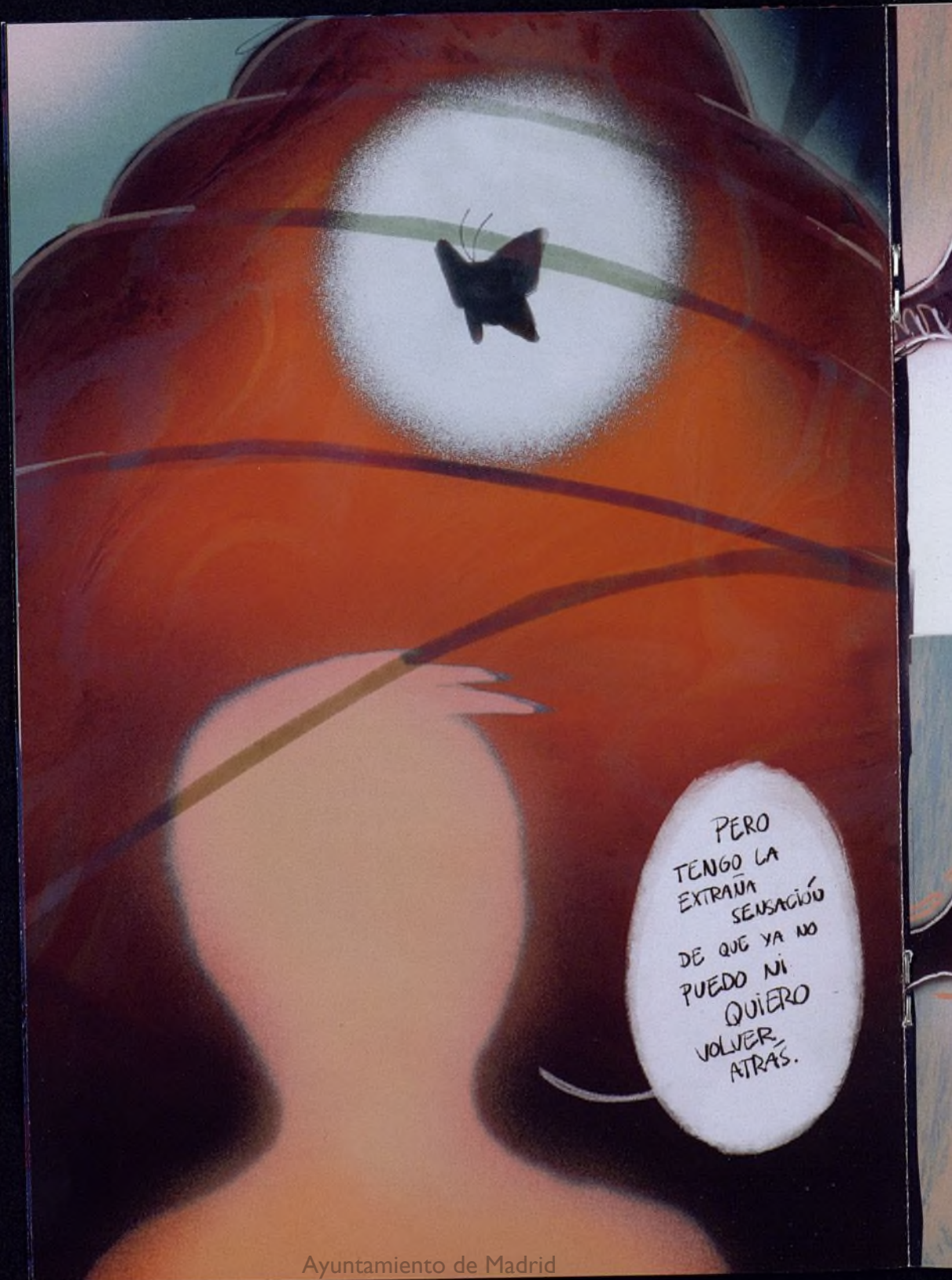

PERO  
TENGO LA  
EXTRAÑA  
SENSACIÓN  
DE QUE YA NO  
PUEDO NI  
QUIERO  
VOLVER  
ATRÁS.



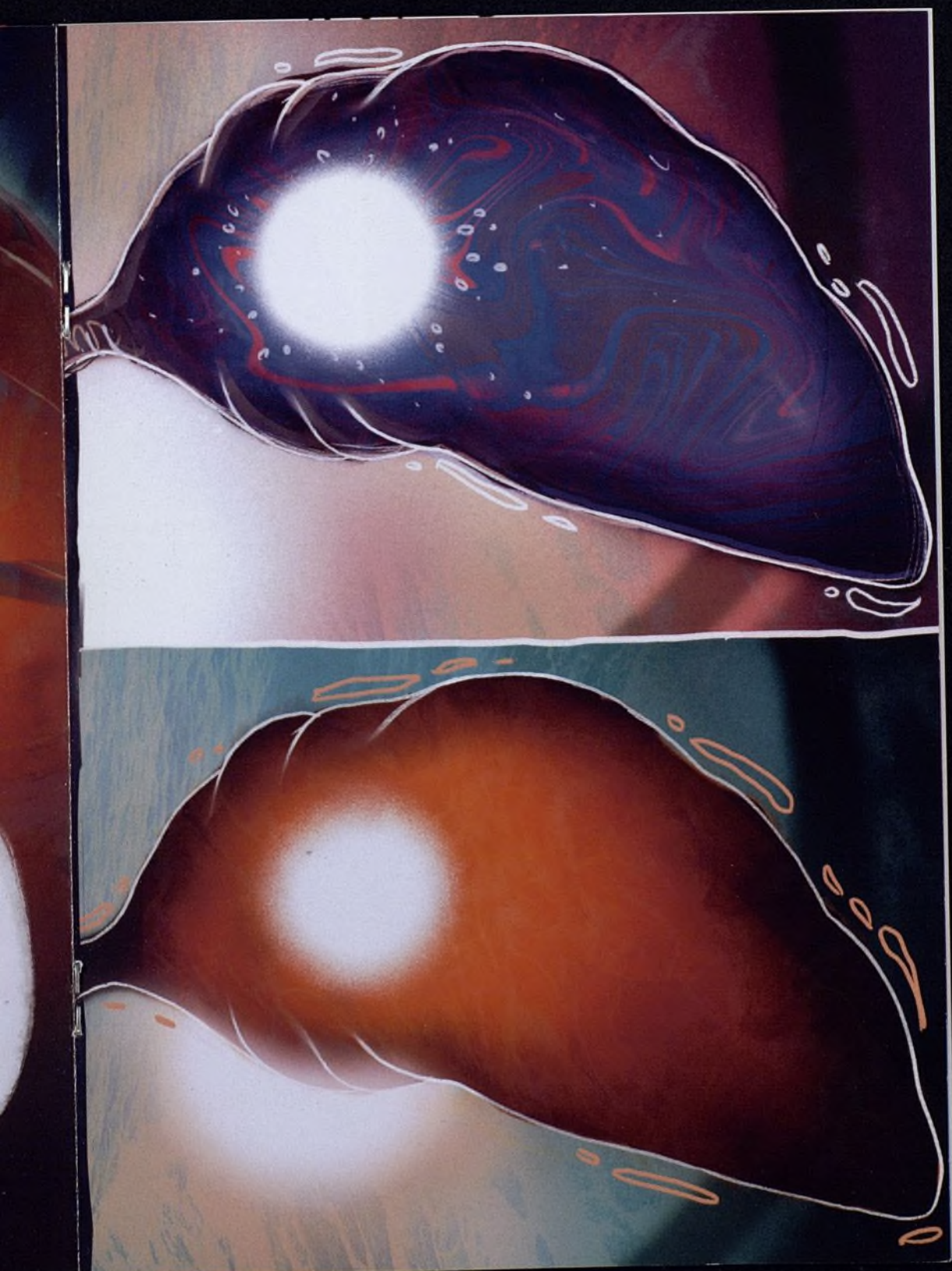





¡OH!  
¡NO SABÍA  
QUE SE PODÍA  
HACER  
ESTO!

¡NO SABÍA  
QUE UNO SÍ  
PODÍA DEJAR  
ATRÁS LOS CAMINOS!



¿POR QUÉ YA  
NO TEMO ESTOS  
LUGARES SI SON  
EXTRAÑOS, SI  
NO SOY TODAVÍA  
PARTE  
DE ELLOS?

A LO  
MEJOR LO  
ÚNICO QUE  
NECESITO  
ENTENDER ES  
LO QUE ME GUÍA  
BAJO MI  
CARCASA.

Á  
ODÍA

BIA  
SÍ  
R  
NOS!





CREO  
...

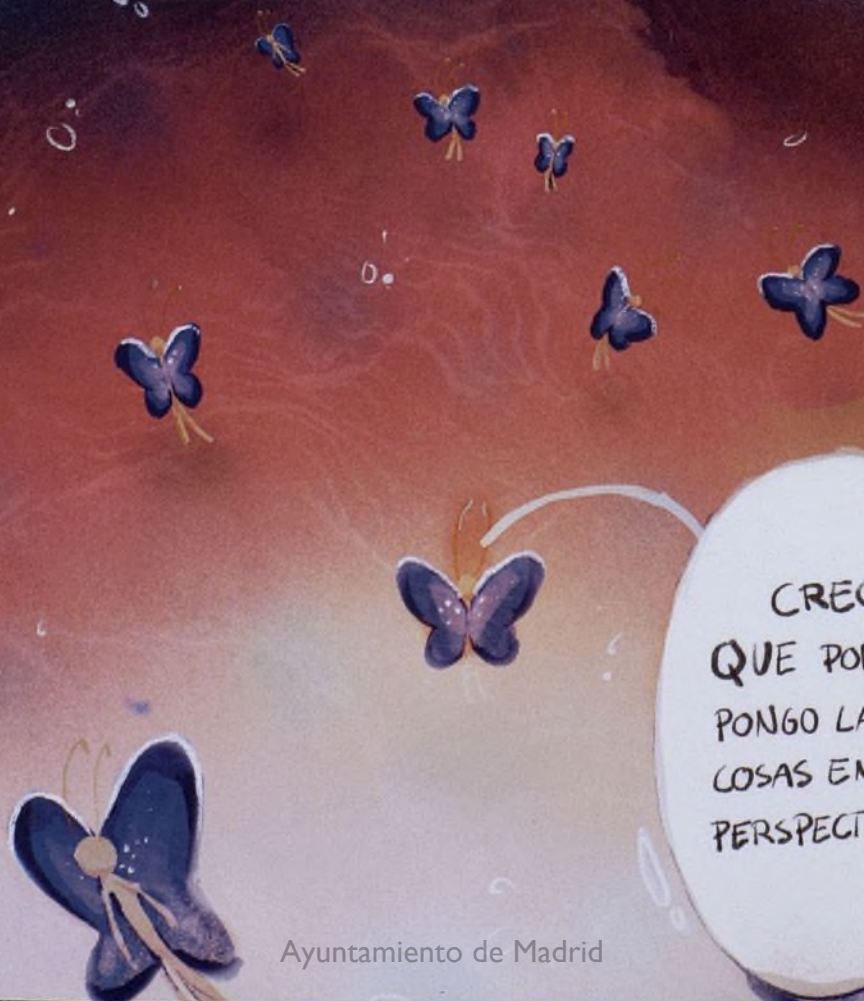

CREO  
QUE POR FIN  
PONGO LAS  
COSAS EN  
PERSPECTIVA.



FAN  
KOR  
met





AYUNTAMIENTO DE MADRID



1401844237

