

AYUNTAMIENTO CONSTITUCIONAL.

NEGOCIADO DE

Obras

MADRID.

CLASE

Nueva construcción

Espediente promovido por D. Emeterio
de Llano dueño de la casa Plazuela
del Principe D. Alfonso n.º 12. en
solicitud de licencia para aumentar de
pisos mas sobre los que ya tiene

1861

RECOGIDO DE

AYUNTAMIENTO CONSTITUCIONAL

MADRID

CLASE

Expositiva



*Diseño de la fachada de la Casa Plaza del Principe D.^o Alfonso distingui-
da con el Num.^o Nuevo, en el que se demuestra con tinta de color de
rosa los dos pisos que se desean aumentar a los que en la actualidad tiene dicha Casa.*

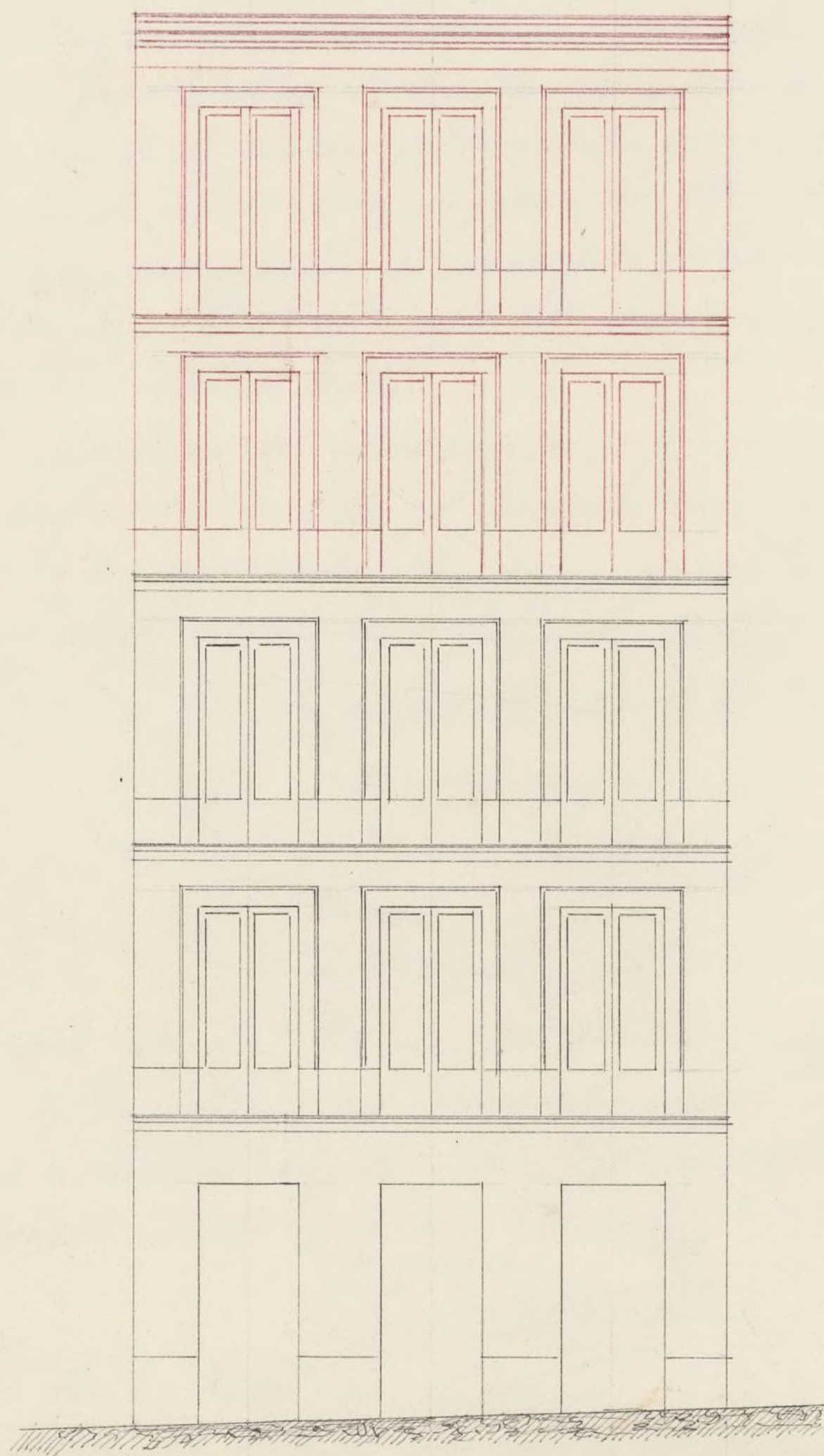

Madrid 29 de Agosto de 1861.

Francisco Sanchez Pinabot

10 9 8 7 6 5 4 3 2 1 0

escala de pies de Burgos

10 9 8 7 6 5 4 3 2 1 0

escala de metros

Nº 2.º 1861.



Excmo. Sr.

D.ⁿ Emeterio de Llano: dueño de la casa Plazuela del Principe D.ⁿ Alfonso señalada con el n.º 12 nuevo a N.E. con el debido respeto expone: Que habiendo determinado mejorar el aspecto exterior de dicha finca y aumentar sus productos plantando dos pios mas sobre los que ya tiene en la actualidad en consideracion a que por informe facultativo se halla la fachada en buen estado, siendo de piedra sillera su cuerpo bajo y no habiendose de hacer obra alguna en este por que no lo necesita, acompaña el correspondiente dicho manifestando en el el aumento de altura que se propone ejecutar y en su vista

A. N. E. Suplica que previos los informes que se sirva bien tomar le conceda el permiso necesario para llevar acabo la expresada obra cuya gracia no duda merecer de la recta justificación de N. E.

Madrid 30 de Agosto de 1861.

Emeterio de Llano

Madrid 31. de Agosto de 1861.

Por acuerdo del Excmo. Ayuntamiento.
Pase a la Comision de Obras, previo informe del
Arquitecto Municipal al Distrito

Pres de la Comision de Obras:

En vista de lo que se pide en esta solicitud

por D. Eusebio del Plano, dueño de la casa plaza del
Príncipe D. Alfonso n.º 12, y ——— del plano que se
halla unido a la misma, por ——— made por el Sr.
D. Juan Sanchez Pucador, Arquitecto por la Academia
Nacional de San Fernando, en el que se marca con tanta
rosada el aumento de los dos pisos que se tratan locantes,
no halló inconveniente se sirvan V.S. conceder la lici-
cia que se pide, por tener la fachada la cantaría de
ordenanza y los machones la solida suficiente para
sustentar los nuevos pisos, y estar conforme con lo dis-
puesto en Real orden de 10 de junio de 1854, ejecu-
tando las obras con sujeción al plano presentado y
sin construir exterior ni interiormente bohardillas
viveras ni mas obras que las indispensables pa-
ra cubrir la casa, colocando debajo de la armadu-
ra las destinadas para trastos. Sobre el alero se
ventará una canal de ó canalón de plomo para reunir
las aguas y dirigir las a la alcantarilla general por sa-
gaces también de plomo u hoja de lata en los terminos
prevénidos, rebocándose por último imitando una buena
orden de construcción pintando las puertas al óleo
de un color claro, debiendo el interesado dar
parte al terno. Sr. Alcalde Corregidor cobrado
el alero y terminadas las obras para que se in-
va mandar reconocerlas.

En la construcción de andamios de la fachada se hará que
los almas sean de secomas colocados frente los huecos, a excepción
de los de los extremos que estarán a la línea de los nuevos
medianeros para que no resulten medianeros en la fabri-
ca, viéndose las piezas de maderos de a seis y los tablon-
es de buena calidad sin nudos saltadizos, poniendo tres en el
ancho de cada andamiada, cuidando el Sr. arquitecto no
se carguen demasiado con los materiales, y para evitar

en lo posible todo incidente desagradable se colocarán
maderos de a 8 y de a 10 entre las almas que corran de
antepiechos o varandillas elevándolos de los tableros unos
cuatro pies, guardando esta precaución mas particular-
mente en el sitio donde se establezca el peicante, que
se ejecutará con toda solides, procurando el citado pro-
fesor que los andamios interiores se contruyau se-
gun arte para evitar desgracias. X

V.S. en Vista de todo acordarán lo mas acertado.
Madrid 1 de Setiembre de 1861.

Nidoro Llanos 

[Faint, illegible handwritten text, likely bleed-through from the reverse side of the page.]



Lrmo. Sr.

Solicitada licencia por D. Inodoro de Llano, dueño de la casa sita en la Plazuela del Principe D. Alfonso n.º 12 para levantar dos pisos mas sobre la que ya tiene en la actualidad: la Comisión de Obras, visto el favorable informe del Arquitecto municipal del Distrito, entiende puede V. E. si así lo estima, acordar la licencia que se solicita mediante a tener la facturada la cantonía de ordenanza y los machos y la solida suficiente para cubrir los muros y pisos, y estar conforme esta obra con lo dispuesto en el Orden de 10 de Junio de 1854; pero a condición de que el interesado se sujete al plano levantado y observe las reglas de construcción que detalla en su informe el indicado profesor de Villa. Madrid 11 de Setiembre de 1861.

Pedraza

Sanchez

Calvo

Barón

No aff

Madrid 12 de Set. de 1861

El Ayuntamiento
conforme con la Comisión.

Madrid 23 de Set. de 1861

Con el Excmo. Ayuntamiento

D. Jose Orrio y Silva Duque de Sesto y Alvaros
Correg.^r de esta M. H. Villa &c.

Representado el plano de fachada; hallado conforme por
Habiendo solicitado por D. Emeterio de Llano,
dueno de la Casa sita en la Plaz.^a del Principe
D. Alfonso ^{en n.º 12} (antes Santa Ana) ~~licencia~~ para levantar
dos pisos mas sobre los que ya tiene en la actuali-
dad, se formó el oportuno Exped.^{te} ~~por la persona~~
~~de lo informado por el Ayto. Municipal~~ que manifi-
esta tener la fachada la cantería de ordenanza y lo
machoneo la solida suficiente para resistir los nue-
vos pisos; y oido el dictamen de la Comision de obras,
se le ha concedido el Excmo. Ayto. por su acuerdo
de 12 al corr.^{te} mes; a calidad de ejecutar las obras
con sujecion al diseño exhibido y sin contruir interior
ni exteriormente &c. ltra. color claro.

El enterado debera ^{en} dar pte., colorado que sea
el alero y terminadas las obras para que puedan ser
recondidas y conite la obervancia de lo mandado en el
particular

En la contruccion de Andamios &c. ltra.
disgracias.

Por ult.^o se tendra presente lo prevenido en el
articulo 14. de la ordenanza de P.V. que dice, "Concedi-
da la licencia que sea la licencia p.^a la nueva cons-
truccion, no se permitira mas plazo que el de tres
meses p.^a dar principio a ella."

Madrid 28. de Set.^r de 1861.

Cano. Sr. D. E. al D.^{to} del Conde
&c.

Pho. Acompaño a V. E. la licencia expedida a Don
Emeterio de Llano, dueno de la Casa sita en la

Plas.^a Santa Ana, hoy el Principe Don
Alfonso n.^o 12 para leerlas de puros lobes
los que hoy tiene la familia; a fin a que V. E. se
Lima disponer sea entregada al interesado a los
usos correctos

Dios E.