

4-226-3

1861

AYUNTAMIENTO CONSTITUCIONAL.

NEGOCIADO DE *Obras*

MADRID.

CLASE

Construcciones

Espediente

formado á instancia de D.ⁿ
Manuel Torres, dueño de la
Casa Calle de Belén n.º 15. en
solicitud de licencia para convertir
las boardillas en piso 2.º y hacer
otras varias obras.

1881

RECORDADO DE

AYUNTAMIENTO DE MADRID

MADRID

CLASE

Exposición

EXPOSICION

B

Escal

*Fachada de la Casa Calle de Belén n.º 11
propia del Sr. D. Manuel Torres*

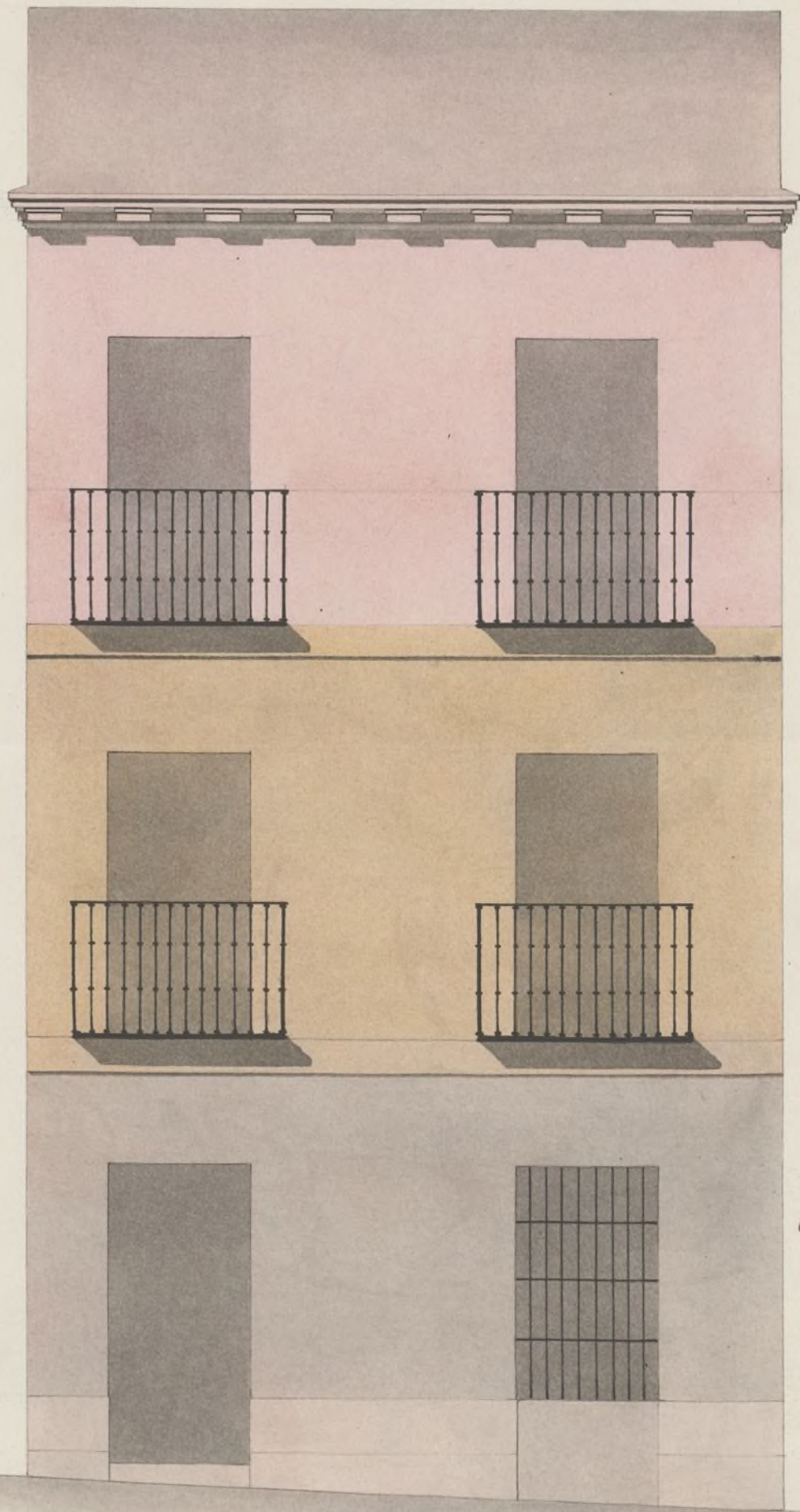

*M. D. Torre. D. 1865
Juan.º García
Martínez*

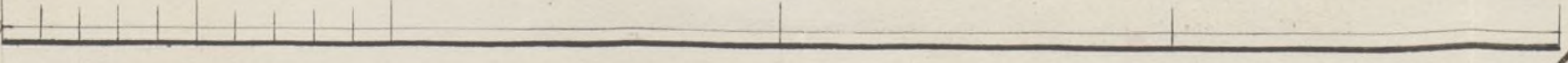
Escala de  *5 10 30 pies cast.*



27.11.17

Señor Sr. Alcalde Corregidor de
esta muy heroica Villa de Madrid.

Dⁿ Manuel Gómez Vecino de Madrid y due-
ño de la casa sita Calle de Yela n.º 18 an-
tiguo 11 moderno de la manzana 326 a' E. de-
pone, que tratante de hacer varias obras en
el interior de la expresada casa, por tener
su fachada de moderna construcción con
su correspondiente grueso, y sillares de piedra
en el Lucero, arreglado a lo que prescriben las
ordenanzas de policía Urbana; mas solo tenien-
do esta piso principal y una guardilla liviana
que tiene cuatro pies de alto por la parte de la
fachada.

V. E. Suplica se sirva concederle la licencia necesaria
para prolongar desde los cuatro pies que hoy
tiene la expresada guardilla, hasta la altu-
ra que se concede a' un segundo piso, con su
piso al pitano que acompaña a' esta soli-
citud; y de este modo rebucada que sea su
fachada, presentara un buen orden architec-
tonico.

Y gracia que no oluda merecer de la bondad de V. E.

Madrid a' 2 de Noviembre de 1861.

Manuel Gómez

Madrid 3. de Nov.^{re} 1861.

Por acuerdo del Excmo. Ay. Concej.
Pase a la Comision de Obras, previo informe
de Arquitecto Municipal y el Distrito

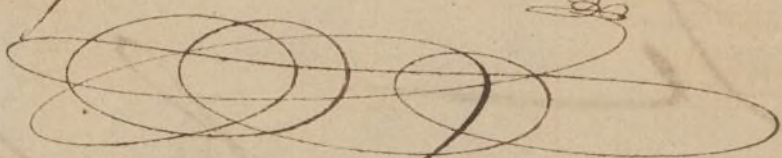

Excmo. Sr.

He reconocido la casa Calle de Belen n.º 11. nuevo
la que se compone de pisos bajo y principal siendo
su fachada de fabrica de ladrillo con locales de
canteria pero esta pared se halla en bastante mal
estado pues que movido como esta el machon de
medianeria de la izquierda por efecto de asiento
u otra causa y quebrantadas las fabricas en la
parte superior, no la considero en estado de llevar
con seguridad ningun aumento de carga, y en
esta atencion me parece que debe negarse la auto-
rizacion que se pide. Sin embargo V. E. dispon-
dra como siempre lo mas conveniente. Ma-
drid 30 de Noviembre de 1861.

Francisco Sanchez Poveda



Quinto. Sr.

Habiéndose solicitado licencia por D. Manuel Torres dueño de la casa Calle de Salen n.º 15 antiguo 11 moderno de la man.ª 326, para prolongar desde la cuarta pila que hoy tiene la bohardilla sin dera, hasta la altura de un piso segundo, con sujeción al pilario que acompaña, y hacer otras varias obras interiores: visto el informe del Arquitecto Municipal, que manifiesta hallarse la fachada en bastante mal estado, con el macho de la izquierda movido y quebrantadas las fabricas en la parte superior, por lo que se la considera en estado de llevar ningún aumento de carga; la Comisión de Obras entiende, de conformidad con el dictamen de otro perito, que debe denegarse la licencia que se pide. Madrid 4 de Diciembre de 1864.

Delavain,
Fernán Núñez
Ceballos
Maza

Drid 5 de Dic. de 1861
En Ayuntamiento. Const.
Con la Comision

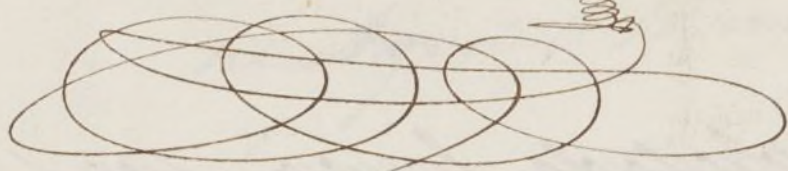

Dic. 21

Con el Cmo. Ayuntamiento.

[Signature]

