

Dis. in
Negocio

4-226-9

186 J.

AYUNTAMIENTO CONSTITUCIONAL.

NEGOCIADO DE *Obras*.

MADRID.

CLASE *Nueva construcción*

Espediente promovido por D. Tomas
Aranguren a nombre de Don Carlos
Bailli-Brilliere en solicitud de
hacer varias obras en su casa Plaz. al
del Principe D. Alfonso

1881

1881

NEGOCIADO DE

AYUNTAMIENTO DE MADRID

MADRID

CLASE

Capitales



F. R. T.

Casa num.^o 16 de la Plazuela de S.^{ta} Ana.

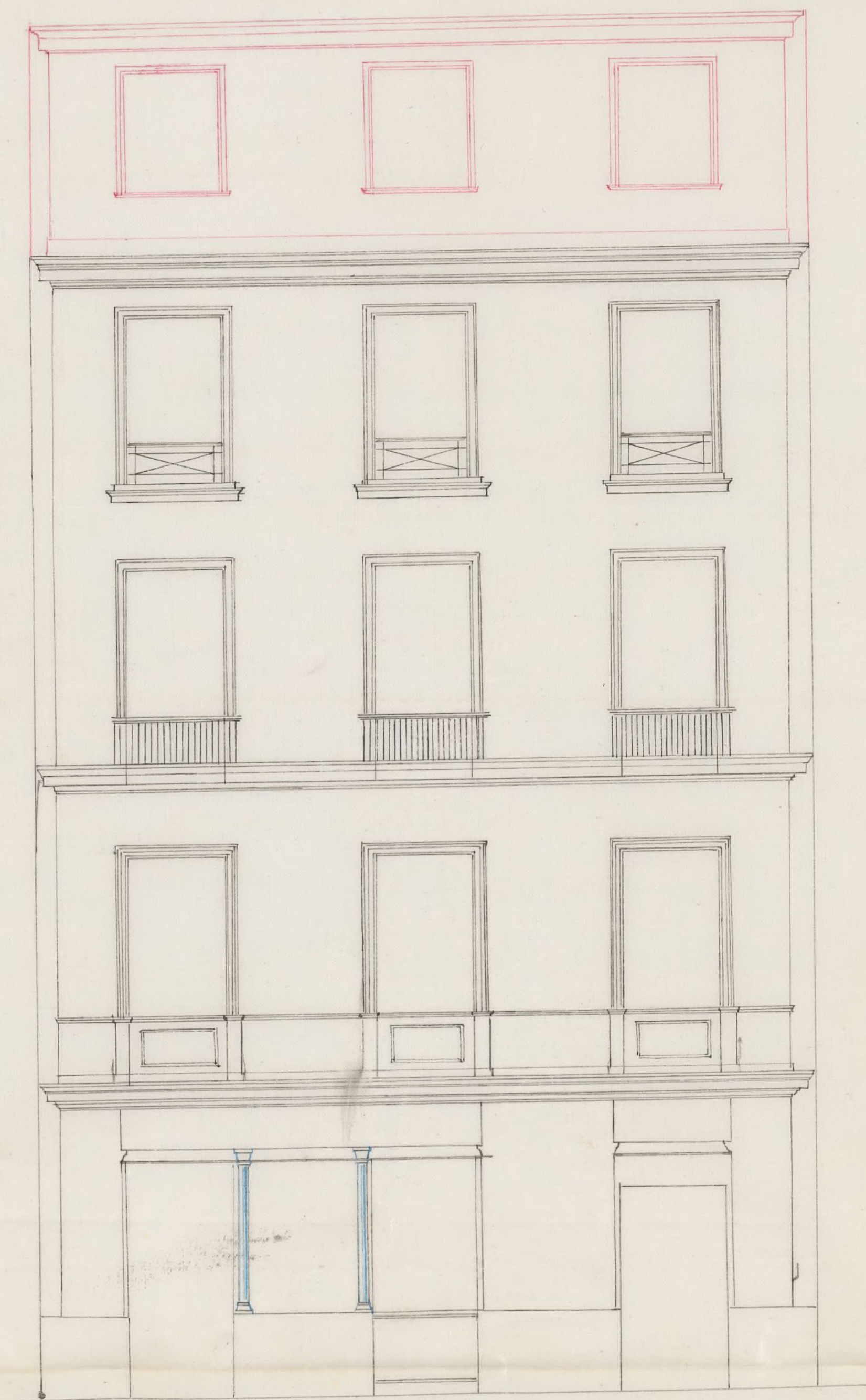

Escala de pies castellanos.

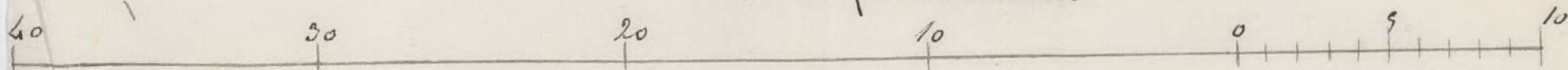

Nota. Las líneas de carmin indican el piso quarto que hoy existe sobre la primera travesía y que se quita se avanzará a la fachada.

Madrid 15 de febrero de 1861.

Tomás Aranguin

Arquitecto.



N.º 12.

Excmo. Sr. Alcalde Corregidor de esta M. H. Villa
y corte:

Madrid 16. de Feb.º. D. Tomas Aranguren: Arquitecto de la
de 1861.

Pare a la Comision Academica de S. Fernando y representan
de Obras previo informe del Sr. D. Carlos Baylli-Pailliere
me del Arquitecto Municipal del Distrito- dueño de la casa n.º 16 de la Plaza

Hecto del Principe de Asturias D. Alfonso
(carter de S.ª Ana); á N.E. con el debi
do respecto expone:

Que conviene a los intereses de su repre-
sentado demoler en planta baja uno de
los muros de fachada sustituyendolo a
la fabrica de ladrillo de que hoy esta
formado; con columnas de hierro y
avanzar el piso cuarto, que tiene sus
cargas sobre la primer travesa, hasta
cargarle sobre la fachada; segun

se indice con líneas encarnadas en el
adjunto plano; por lo tanto

A V.E. Suplica: se sirva dar las ordenes opo-
rta para a fin de que se le expida el
correspondiente licencia; gracia que
supera de la victoria justificar
de V.E. cuya vida guarde Dios
por años.

Madrid 15 de febrero

de 1864.

Tomás Frangüen

Excmo Sr.

Me he enterado de lo que solicita D. Tomas Aranguren y tambien del diseño que acompaña a la solicitud y en su virtud debo manifestar: que he reconocido la casa Plazuela del Principe D. Alfonso n.º 16 nuevo cuya fachada es de fabrica de ladrillo con local de silleria y el todo de esta pared se halla en buen estado de solidez; y como las obras que se deman ejecutar, son para mejorar el aspecto de la casa y aumentar sus productos sin dárle mas condiciones de duracion de las que tiene hoy dia, entiendo que son de las comprendidas en la Real orden de 3.º de Noviembre de 1854, por lo que no hallo incurririente si V.E. lo tiene a bien, en que se conceda el permiso necesario para demoler el machon que se demuestra en el plano, substituyendole con columnas de hierro segun se dema, asi como para levantar un piso attic o sobabano en la forma que se ve diseñado con tinta de color de rosa en el plano; con tal de que la elevacion total de la casa no exceda de la de primer orden o sea de Setenta y dos pies que pueden tener los edificios en aquel sitio; que el cuerpo attic se construya de fabrica de ladrillo y segun se demuestra en el dibujo, que al substituir al machon ^{las columnas de hierro} se ponga un salmer central de piedra berroqueña, llevando los muros laterales con arcos de fabrica de ladrillo, y por ultimo que se corone el todo con la cornisa correspondiente con canalon para recibir las aguas, de donde marcharan por bajadas en beridas en el grueso de la fachada a verter en la calcan

tarilla, y por conclusion se rebocará decentemente segun esta
mandado.

En los apeos y construccion de andamios, pondra' el mayor
cuidado el Arquitecto director de la obra afin de que se ha-
gan segun arte y con la seguridad conveniente para ebi-
tar la ocurrencia de una desgracia.

Madrid 27 de febrero de 1861.

Manuel Sanchez Valero



Excmo. Señor

Por D. Tomas de Aranguren a nombre de D. Carlos Bailli-Bailliere, dueño de la Casa n.º 16. de la Plazuela del Principe D. Alfonso, se ha solicitado licencia para demoler en plantas baja uno de los muros de fachada, y substituir la fabrica de ladrillo, de que hoy esta formado, con columnas de hierro, y para avanzar el piso 4.º que tiene sus cargas sobre la primera traviesa hasta cargarle sobre la fachada, segun se indica en el plano que acompaña.

La Comision de Obras conforme con el parecer del Arquitecto Municipal, atendido el estado de solidez del edificio, y puesto que las obras que se intentan ejecutar son para mejorar el aspecto de la casa y aumentar su produccion, sin darle mas condiciones de duracion que las que hoy tiene, siendo de las comprendidas en la Real Orden de 30. de Noviem. de 1837; no halla inconveniente en que se acceda a la peticion del interesado, con tal que la elevacion de la casa no quede en su totalidad a las 12. por orden, o sea a 12. pies, y a calidad de seguir las demas reglas que marca el Profesor de Villa en su informe

MA

diu 6 de Marzo de 1861

Belandier,

Pyromet

Fernan-Núñez

Sanchez

Angulo

Villalobos

Arce y Vazquez

Madrid 7 de Mayo 1861.

En Ayuntamiento. Constituido.

Con la Comision

Madrid 16 de Mayo de 1861

Conforme con el 1.º Ayuntamiento

Pluto

D. Ire' Osorio y Silva Duque de Sesto y Alcalde Cor-
regidor de esta M. N. villa &c.

Habiendo oido D. Tomas de Aranguen a nro.
a D. Carlos Bailli - Baillive, dueño de la Casa n.
16. de la Plaz.^a del Principe D. Alfonso, antes de
Sta. Ana, en solicitud de licencia para demoler en
planta baja uno de los muros de fachada y sustituir
la fabrica de ladrillo, de que hoy esta formado, con co-
lumnas de hierro y para avanzar el piso 4.^o que
tiene sus cargas sobre la 1.^a traviesa hasta cargarle
sobre la fachada; se formo' el oportuno Exped.^{te}, y con
previa de lo informado por el Ayuntamiento Municipal,
despues de haber oido el dictamen de la Comision a obras,
se le ha' concedido el Visto Bueno. Atento por su acuerdo
de 17. al corriente, en atencion a' ser esta obra una de las
comprendidas en la R. Orn. a Bs. de Nov. de 1857; pero
a' calidad de seguir el plano presentado y de que la eleva-
cion total de la Casa no exceda de la de 1.^{er} orden, o' sea
de setenta y dos pies que pueden tener los edificios en
aquel sitio, observando ademas las reglas sig.^{tes}

El cuerpo atico se construira' de fabrica de ladri-
llo y segun se demuestra en el dibujo

Al sustituir el machon las columnas de hierro
se pondra' un Salmer central de piedra berroquena, cer-
cando los huecos laterales con arcos de fabrica de ladrillo

Se coronara' el todo con la cornisa correspond.^{te}
colorando el canalon para recibir las aguas, de donde
marcharan por bajadas embecidas en el grueso a la
fachada a' verter en la alcantarilla

Por ultimo se renovara' aq.^a decentemente, segun
esta' prevenido.

En los apeos y construcción de andamios pondrá el mayor cuidado el Arquitecto Director de la obra a fin de que se hagan según arte y con la seguridad conveniente para evitar la ocurrencia de una desgracia.
Madrid 22. de Marzo de 1861.

Excmo. Sr. Acemiente de Alcalde del D.º del Congreso

E. S.

(In.)

Remito a V. E. adjunta la licencia expedida en favor de D. Tomas Aranguen a nombre de D. Carlos Bailli; Baillier, dueño de la Casa n.º 16. de la Plaz.ª del Principe D. Alfonso, para demoler en planta baja uno a los muros de fachada y sustituir la fabrica a ladrillo, de que hoy esta formado con columnas de hierro y para avanzar el piso 4.º que tiene sus cargas tre. la 1.ª traveña hasta cargarle tre. la fachada; a fin de que V. E. se sirva disponer sea entregada al interesado a los unos conseq.
Dios E. = D. de S. = 22. Mayo.