

gile  
7

4-225-50

1863.

---

AYUNTAMIENTO CONSTITUCIONAL.

NEGOCIADO DE *Obras*

MADRID.

CLASE *Construccion*

Espediente promovido a instancia de  
D. Manuel Gutierrez en solicitud de licencia  
para construir de nueva planta la casa de  
su propiedad sita en la Calle de la Cruz  
n.º 32 con accesorias a la del Pozo n.º 8.

N.º 8 (2013)



POLICÍA URBANA

DE

MADRID.

Distrito de

Urgel

Para la comunicación al Gobierno para la calle  
en S. del conde

Habiendo servido su cargo  
el Sr. C. Santiago Argüelles como  
Regidor encargado de la Plaza  
de Cuentas propia por el Sr. D.  
de la Cruz n.º 12 con acciones  
a la del Poro n.º 8, el día  
2, del presente mes de agosto  
a las diez de su mañana.

Lo que pongo en cono-  
cimiento del Sr. D. en cumpli-  
miento a lo mandado.

Diez quince de Agosto de 1861.  
Madrid, 31 de Julio 1861.

Vicente Gil

El Secretario del Excmo Ayuntamiento de esta corte





Terminados en el día de  
hoy el acto de la tiva de cuer-  
da y enolamiento de varante  
de la Casa Calle de la Cruz n.º 12  
con accesorias a la del Poro n.º 8,  
solicitada p.º D. Manuel Gutierrez,  
se manifestó al Sr. Regidor  
que presidió el acto, que la va-  
rante debería permanecer la  
misma que antes afectaba por  
no parecer necesario la altera-  
ción de la gral. de la calle.

Lo que pongo en conocimiento  
de V. H. para los efectos que  
haya lugar.

Dios que. a V. H. m. I. a S.  
Madrid 2. de Agosto de 1861.

P. A. del Director.

El Ayudante.

Ramon Sevillano

Pres. de la Comision de obras del Excmo. Ayuntamiento.





Nº 239.

Excmo Sr Alcalde Corregidor de esta M. H. V.

D. Manuel Gutierrez vecino y del Comercio de esta corte a V. E. con el respeto debido hace presente: Que combiniendo a sus intereses reedificar de nueva planta una casa que le pertenece en esta poblacion sita en la Calle de la Cruz con accesorias a la del Pord nº 12 por la primera y 2ª por la segunda ambos nuevos de la manzana 210, y como para llevar a efecto este pensamiento es de necesidad proceda a la tira de cuerdas para la alineacion de Calles

A V. E. suplico se sirva mandar previos los informes que estime oportuno se verifique desde luego con las formalidades de costumbre la citada tira de cuerdas y alineacion de sus respectivas Calles asi lo espero de la autoridad de V. E.  
Madrid 17 de Julio de 1861.

Excmo Sr  
Manuel Gutierrez  
Itay X



diés 23 de Julio de 1861.

Para al Excmo. Sr. Ceuiente  
de Alcalde del Distrito al Congreso para  
que se lea disponer que con asistencia del  
Sr. Regidor Vocal de la Comision de Obras Don  
Francisco Salmeron y Alonso, del interesado,  
su Arquitecto, el Municipal y el Excmo.  
sancionador de Enjuerados por lo respectivo a  
la Parante, se verifique el acto de tura de cuer-  
das; informando el Profesor de Villa al Re-  
cubrido, teniendo presente el artículo 42 de  
la Ordenanza de P.V. y previniendo a  
quien no de principio a las obras sin la  
competente licencia.

El Alcalde Correg.

Hecho

diés 26 de Julio de 1861.

Hallandose ausente el Sr. Regidor Don  
Francisco Salmeron y Alonso, entendase la di-  
cension a que se refiere mi decreto anterior con  
el Sr. Regidor D. Santiago Argueta.

El Alcalde Corregidor.

Hecho

31 de Julio de 1861.

Para que tenga efecto la tura de cuerdas a que se  
refiere el decreto anterior, señalo el día 2 de Agosto a  
diés de la mañana.

Argueta



## Exmo. Sr.

Con preuenciá de los planos de alineacion de las calles de la Cruz y del Pozo aprobados por S. M., he marcado sobre el terreno la que corresponde a la casa que en dicha primera calle se distingue con el n.º 12 nuevo con accesorias a la segunda por donde esta señalada con el n.º 8 de la misma numeracion y pertenece a la manz.ª 2.ª; resultando de las operaciones practicas al efecto, que la fachada a la calle de la Cruz debe situarse sobre una linea recta, que partiendo del punto interseccion del eje de la calle de la Victoria con la continuacion de la linea de fachada de la casa mun.ª 18 y 20 concluye en la medianeria de la que en dicha calle de la Cruz se distingue con los numeros 8 y 10; y de este modo se remeterá la nueva fachada por la izquierda diez pies y media pulgada y por la derecha tres pies y cuatro pulgadas, dejando la finca a beneficio publico por este lado en los 52. pies que tiene de longitud la fachada, ciento treinta y nueve p. cuad. y sesenta y dos decimas o lo que es lo mismo diez metros cuad. y ochenta y cuatro decimetros que al precio de ciento diez reales valen la cantidad de quince mil trescientos cincuenta y ocho reales y veinte centimos.

La fachada a la calle del Pozo, se planteará sobre una linea recta que partiendo del angulo de la casa n.º 2. concluye en la medianeria del n.º 10., y como la fa-



hacia existente tiene  $32\frac{1}{4}$  p. de longitud, debe remeterse  
la nueva por la derecha Ocho pies y cinco y media  
pulg. y por la izquierda Seis pies y una pulgada,  
con lo que se segregase a la finca para ensanche de  
la calle una Area de Cientos treinta y cuatro pies  
cuad. y cuarenta y cinco decimas igual a Ocho y  
y Ocho metros cuad. y veinte y dos decimetros, que  
al precio de noventa y cuatro reales cada un pie  
valen la cantidad de veinte y dos mil treinta y ocho  
reales y treinta centimos, la que unida a la anterior-  
mente dicha hacen la Suma de veinte y siete mil  
trescientos noventa y seis reales y cincuenta cen-  
timos que en justa indemnizacion se le debera  
abonar al interesado de los fondos Municipales.

Madrid 3 de Agosto de 1861.

Manuel Sanchez Pardo



Demostracion en Plantas y alçados de las fachadas Principales de la Casa que ha de reedificarse de nueva planta en la Calle de la Cruz con accesorias a la del Pozo n. 12 por la primera y 8 por la segunda ambos nuevos de la manzana 210 propia del Sr Don Manuel Gutierrez el cual las presenta al Excmo Ayuntamiento para su aprobacion

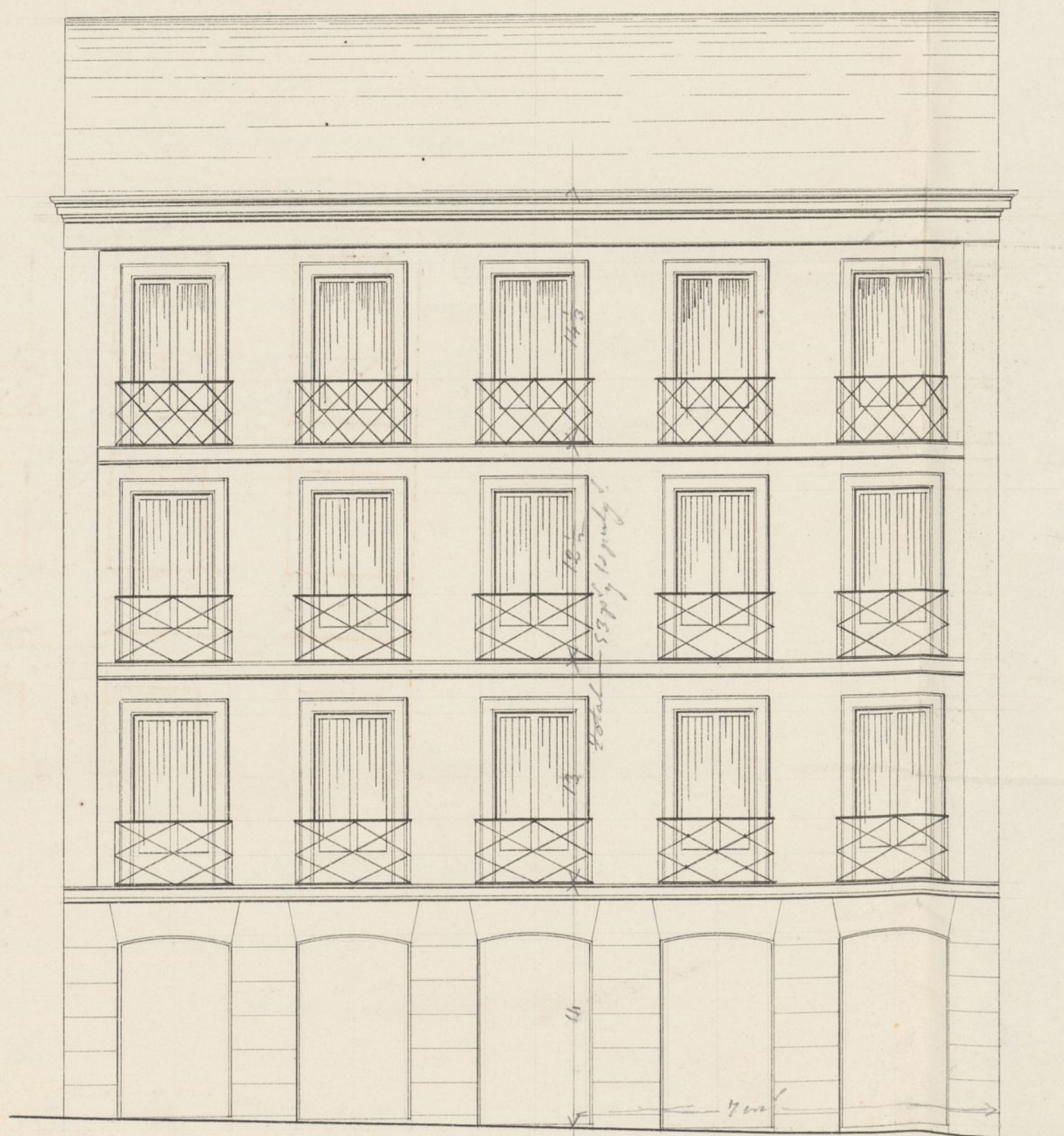

Fachada prot a la C. de la Cruz.

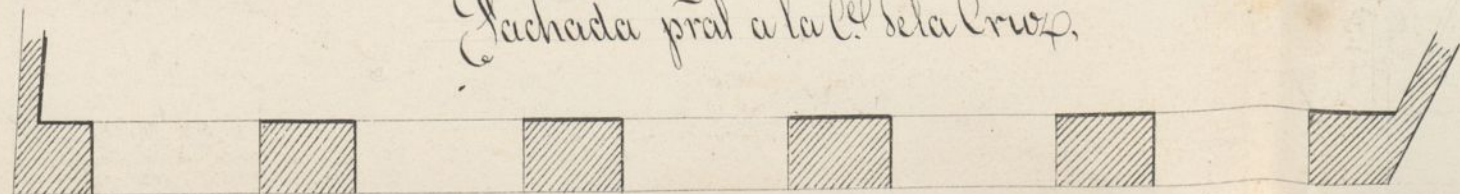

Planta

Escala de 10 5 4

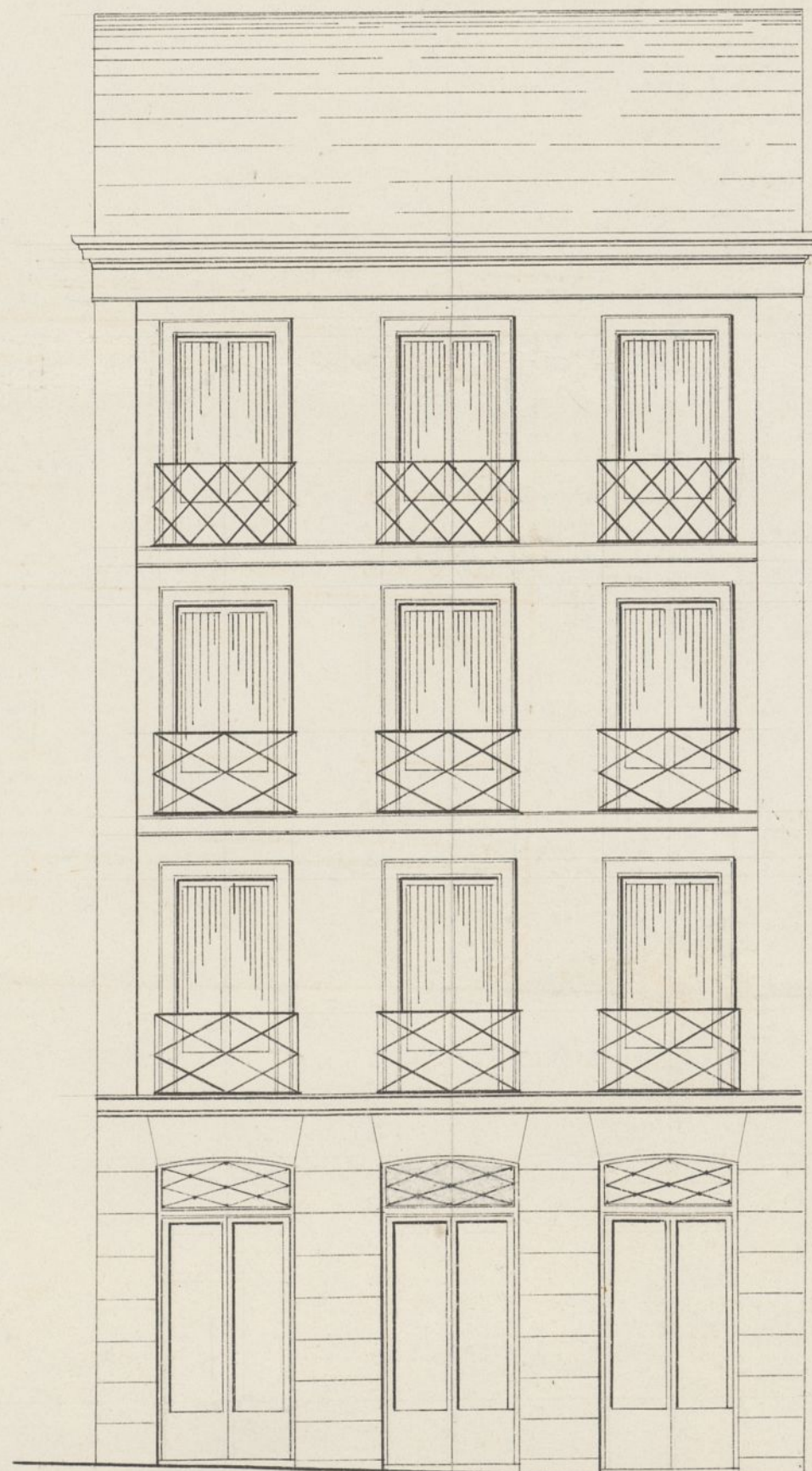

Calle del Pozo.

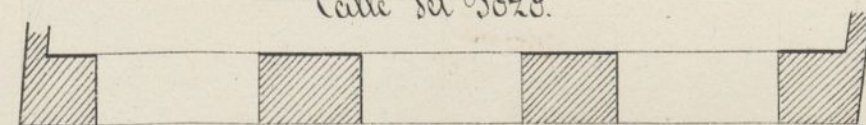

Planta.

50 pies cast.

Madrid 20. de Agosto de 1861.

El Arquitecto:  
Juan Morán Lavandera





R. f. L. 13.

Almo Sr Alcalde Corregidor de esta M. H. Villa

D. Juan Morán Lavandera, en nombre del Sr Don Manuel Gutierrez Oleino y del Comercio de esta Corte, a V. E. con el respeto debido hace presente que, con-  
viniedo a los intereses de aquel reedificar de nueva  
planta una casa que le pertenece en la Calle de la Cruz  
con accesorias a la del Pto, n.º 12 por la primera, y 8 por  
la segunda ambos nuevos de la manzana 210, para lo  
que se ha ejecutado ya la tira de cuerdas de cortina-  
bre, pero como al verificarse esta, se le haya advertido  
las alturas a que debia atenderse por ambas Calles, lo  
que sufre observa en este precepto la dificultad que  
naturalmente ha de resultar de llevar a efecto aquella  
prevencion por el descenso que resulta de una a otra  
Calle, la cual imposibilitaria correr a nivel los  
suelos de las habitaciones en cada una de los pisos  
tanto mas, cuanto que en un terreno de poco fondo y  
de irregular superficie apenas permiten los cincuenta  
y tres pies de altura que marca el ancho de Calle  
en ambas fachadas, intercalar los tres pisos que ge-  
neralmente se admiten como de bellera y aspecto  
Publico por lo que.

A. V. E. Suplica se sirva, previos los in-  
formes que estime oportuno, dispensarle que no  
apreciando el descenso que se advierte de una a otra  
Calle, se le permita correr a nivel los suelos y coro-  
nacion general de sus respectivas aleros tomando  
por tipo la altura general de los cincuenta y tres  
pies y siete pulgadas que corresponden a la citada



 Calle de la Cruz en la forma ——— que manifi-  
sta facturada en plantas y alra ——— dos que adju-  
acompañó a V. E. para su aprobacion pues que a  
otro modo como V. E. conocerá resultaría de aque-  
descenso una altura por la Calle del Pozo, que conste-  
ría el piso o tercero en un merquino sotabanco  
por de mal efecto su decoracion: así lo entiende  
exponente, esperando con justicia favorable resol-  
cion de V. E. cuya justificacion tiene acreditado.  
Madrid 8 de Setiembre de 1861.

Exmo. Sr.  
Juan Morán Lavandera

Madrid 10. de Set. 1861.

Por acuerdo del Exmo. Ayuntamiento.  
Pase a la Comision de Obras, previo informe  
del Arquitecto Municipal al Distrito.

Exmo. Sr.

Me he enterado del diseño de las facturas que  
presenta D. Juan Morán Lavandera para la cons-  
trucccion de la casa Calle de la Cruz n.º 12 nuevo con  
accesorias a la del Pozo n.º 8 de la Manz.ª 2.ª, así  
como del escrito que acompaña al citado plano, en  
el que manifiesta que habiendo diferencia de nivel  
entre una y otra calle y estando la del Pozo mas  
baja que la primera, o tiene que quebrantar el de los  
suelos resultando un merquino sotabanco por esta



calle o ha de exceder en ella de los 63 p. y 50 p. que  
debiera tener, siendo como es de tercer orden, pidiendo  
por ultimo que se le autorice para dar dicha ma-  
yor elevacion.

En este concepto presenta el diseno de la fachada a  
la referida Calle del Pozo y por mi parte despues de  
examinar detenidamente los particulares de este asunto  
debo manifestar: que el diseno de la fachada a la Calle  
de la Cruz esta arreglado a las prescripciones establecidas  
en la Real Orden de 10. de Junio de 1841, que el  
que representa la de la Calle del Pozo excede en tres  
pies y medio de la altura que le corresponde y final-  
mente que el ultimo piso de la casa por esta Calle  
vendria a reducirse a sotabanco en vez de piso tercero  
causando en el una diferencia de altura que ha de  
hacer desmerecer en mucho esta habitacion; Sin  
embargo la ley que rige en el particular no permite  
dicho exceso de altura por lo que no me es dado decir  
cosa alguna sobre este punto y no perdiendo de vista  
la reclamacion del interesado lo someto a la ilustrada  
consideracion de V. E. para la deliberacion que estime.

Madrid 20 de Setiembre de 1861.

Juan José Sanchez Velez

Madrid 25 de Setiembre de 1861.

Comision de Obras

Que el interesado reforme los dibujos de



fachada con arreglo a la altura firmada  
da en las disposiciones vigentes.

El Vice-Presidente

Belasquain



*Fachada a la Calle del Pozo*

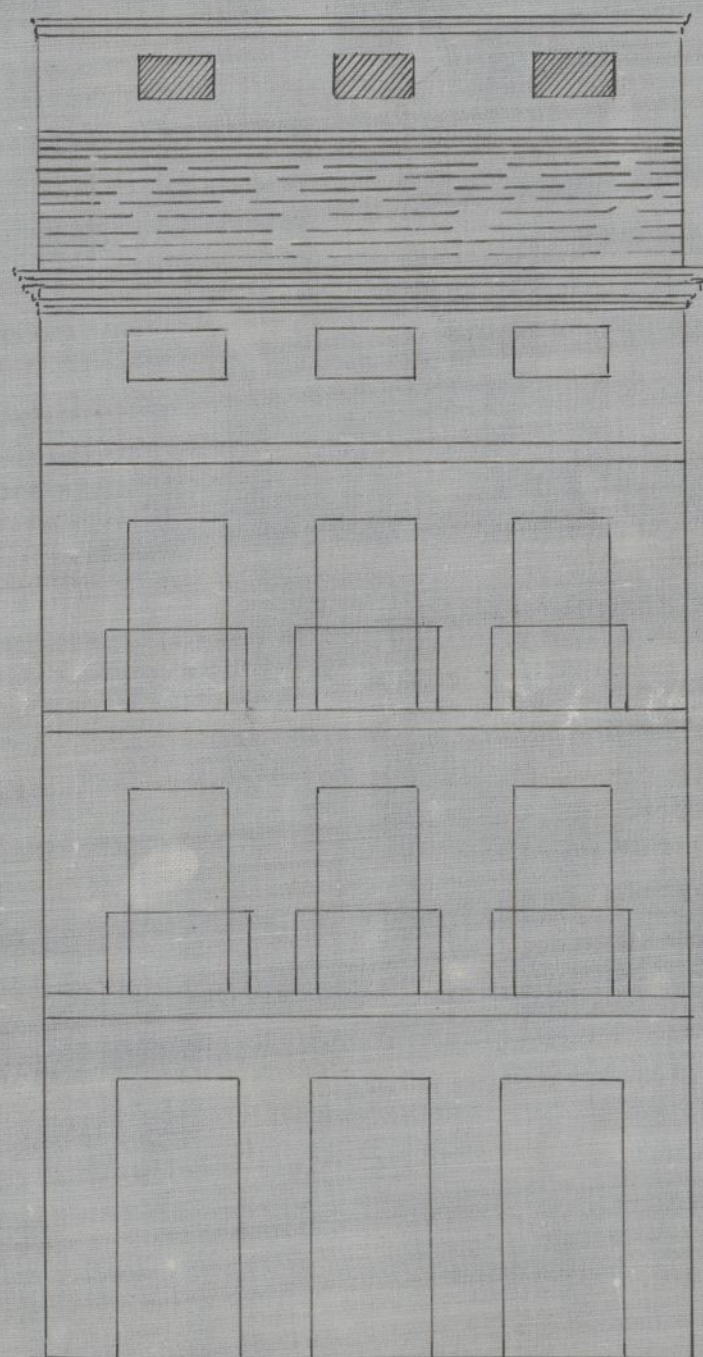

*Seccion dada por las plantas de proyecto desde  
la Calle del Pozo letra A<sub>1</sub> hasta la de la Cruz  
letra B<sub>1</sub>*

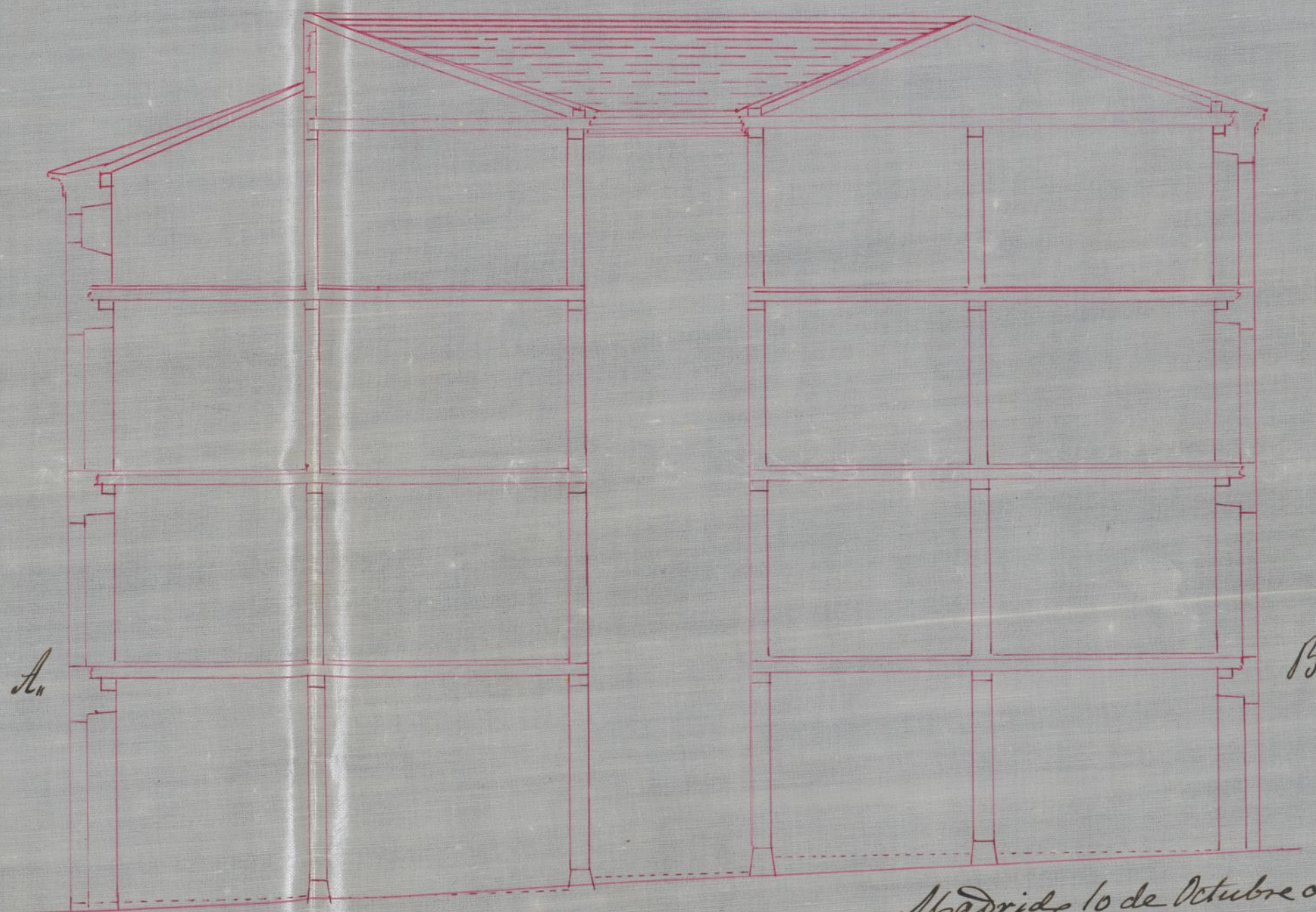

*pies =*

10 5 0 10 20 30 40 50 60 Castellanos

*Madrid 10 de Octubre de 1861.*

*Juan Morán Lavandera*

Ayuntamiento de Madrid





Exmo Ayuntamiento de esta M. H. Villa

D.<sup>n</sup> Manuel Gutierrez vecino de esta corte dueño de una casa sita en la Calle de la Cruz con accesorias a la del Pozo números 12, por la primera y 3, por la segunda ambos nuevos de la manzana 210; a V. E. hago presente que en ocho de Setiembre ultimo solicito de V. E. ami nombre D. Juan Morán Lavandera, licencia para reedificar de nueva planta dicha casa, presentando al efecto los diseños de fachadas a la aprobacion de V. E.; y como apesar de haber indicado sencillamente en aquella solicitud las razones que creia le asistian para que se le dispensase el exceso de altura, que con relacion al ancho de la Calle del Pozo le correspondia, parece que esa Corporacion no tuvo por conveniente resolver sobre este particular, y si acordar que la citada fachada a la Calle del Pozo se reformase ateniendose en su altura a lo prefijado para las Calles de tercer orden a que pertenece. El exponente acatando esta resolucion presenta la referida fachada reformada y con ella una seccion tomada de las plantas de distribucion de crujias desde la Calle del Pozo, a la de la Cruz; a fin de que se sirva meditar este asunto, no sugeto a reglas generales, al deliberarle por lo que

A. V. E. Suplico en vista de lo espuesto y teniendo presente los gravisimos perjuicios que de me hierriganian se sirva permitir correr a nivel los suelos y coronacion de los respectivos aleros de ambas fachadas a las Calles del Pozo, y de la Cruz con sujecion a lo que en esta se fijan como des tercer orden pues que de otro modo solo podria



ejecutar la primera a 'piso segundo - - - y sotabancos  
que como manifiestan los adjuntos - - - diseños  
cun como tal, podria utilizarse puesto - - - que la altura  
que resulta es menor que la que permiten las ordenanzas  
en otros casos cun cuando se prescindan de los mabehechos  
que producen rogando por lo tanto a V. E. se sirva  
formar aquel acuerdo y aprobar las fachadas principa-  
les a las respectivas Calles del Pozo y de la Cruz que a  
fecha ocho de Setiembre ultimo presenté a V. E. D. J.  
Morán Lavandera, asi es de esperar de la justificación  
des V. E. Madrid 12 de Octubre des 1861.

Excmo Sr  
Manuel Gutierrez

Madrid 16. de Octubre de 1861.

Comision de Obras

Vnase a su antecedente y pase al Inten-  
tento municipal para que manifieste si el plano  
reformado que se presenta, lo está con arreglo a  
las prescripciones vigentes, informando lo demas que  
se le ofrezca y parezca.

El Vice-Presidente.

Pelaez y Vainz



Pres de la Comision de Obras.

He examinado el diseño de la f<sup>ha</sup>. de la l.<sup>a</sup> del Pozo q. nuev.<sup>ta</sup> presenta D. Manuel Gutierrez para la construccion de su casa calle de la Cruz n.<sup>o</sup> 1.<sup>o</sup> nuevo con accesorias a la ya dha del Pozo n.<sup>o</sup> 8, habiendo visto que esta arreglado a lo prescrito en los acuerdos del Excmo. Ayunt.<sup>o</sup> y reales ordenes vigentes y en esta atencion no encuentro inconveniente en que se sirva conceder la licencia que se pide, a la salidad de que se observe en la construccion el diseño presentado y con las precisas circunstancias de que los cimientos han de construirse de piedra pedernal con mezcla de cal y arena sobre terreno firme, dandoles cuatro pies de grueso hasta medio pie mas bajo que el enras del piso de las calles en donde retallandose medio pie de cada lado se sentará el local de la cantina de tres pies de altura lo menos con su tizon correspondiente resultando dos hiladas descubiertas en el punto mas elevado de las calles continuando a nivel hasta el mas bajo sin que falten estos en ningun punto de la fachada. Sobre el referido local y con el mismo grueso de tres pies seguira de fabrica de ladrillo y mezcla de cal y arena el cuerpo bajo hasta la imposta del piso p<sup>ra</sup>l y de la misma fabrica en todas sus alturas siendo los arcos de puertas y ventanas del mismo material sin entramado alguno ni lumbrerales de madera retallandose un cuarto de pie por lo interior de cada piso de los siguientes; de forma que resulte el ultimo



de dos y cuarto de grueso para el aliento del alero  
o cornisa a la que se le pondrá el canalón correspon-  
diente del cual partirán las bajadas de plomo q.  
emberridas en el grueso de las fachadas dirijan las  
aguas pluviales a la alcantarilla. Los valones  
tendrán de vuelo lo mas uno y medio pies los del  
piso pral, uno los del segundo y medio los del  
tercero, dandoles de altura tres y tres cuartos pies  
y al intervalo de los valanestros seis dedos, quedando  
recibidas las patillas en el grueso de la pared un  
pie y mas de otro separadas del vivo de la tir  
de las ventanas. En las puertas no habrá ca-  
tiente ni pedáneo alguno que salga del filo exterior  
de las fachadas para que no impidan el tránsito  
publico. Y por ultimo se rebocaran las fachadas  
decentemente con arreglo a un buen orden de cons-  
trucción colocando el numero correspondiente sobre la  
puerta del portal ~~pero~~ como el Sr. Int.º  
se halla encargado de la policía, buen aspecto de los  
edificios y de la seguridad publica podrá cuando guste  
el Sr. Int.º de Alcalde Corregidor mandar que reconozca  
e informe sobre el estado de la obra así como el Sr.  
Int.º de Alcalde del Distrito, sin embargo que el  
Inspector de policía Urbana deberá dar aviso luego  
que este sentada la lantería para practicar el pri-  
mer reconocimiento, segundo despues de enrasado  
el piso pral y tercero cuando se hallen las fa-



chadas coronadas con el alero o cornisa afín de que  
practicados conste por ellos lo que resulte sobre el par-  
ticular. En la construcción de andamios tanto inte-  
riores como exteriores cuidará el Arquitecto bajo  
su responsabilidad se construyan según arte con  
la idea de precaver la ocurrencia de una desgracia.

Madrid 20. de Octubre de 1861.

Juan de Sancho Pellandor

Madrid 3. de Nov. de 1861.

Comision de Obras.

Pase al Sr. Vocal D. Mariano Calvo Pereira  
para que se sirva informar lo que procede respecto  
a la nivelacion de suelos y coronacion de los aleros  
de ambas fachadas, según solicita el interesado.

El Vice- Presidente.

Salas de la Comision

Cumpliendo con lo ordenado por el Excmo. Sr. Vice-Pre-  
sidente de la comision de obras, el vocal que suscribe ha exa-  
minado este expediente, y emite su opinion de concesion de licencia  
para edificar con el parecer del arquitecto del Cuartel del  
Sur, añadiendo la prescripcion que la edificacion ha de ser con  
arreglo a las alturas marcadas en el plano presentado en diez  
de Octubre del 61 suscrito por el arquitecto D. Juan  
Moran Labandera, en cuyo plano de fachada calle del  
Pozo y perfil transversal y que enlaza las fachadas calle del  
Pozo y de la Cruz, se resuelve el problema de alzar entre si  
los pisos a una altura, viniendo el desnivel de ambas



calle, con edificar un rotabanco en la fachada calle del Pozo  
en vez de ser ventanas rangadas, conservando siempre la altura  
en sus fachadas de quince metros equivalentes a cincuenta  
y tres pies y diez pulgadas que es la marcada como legal  
calle de tener orden como son las que nos ocupa.

No obstante la comision de Obras acordara con  
siempre lo mas acertado para que a su vez lo verifique  
elevandolo al conocimiento del Excmo. Ayuntamiento.

Madrid 9 de Noviembre de 1861.

Mariano Galo  
y Paricio.





Excmo. Sr.

D. Manuel Gutierrez, dueño de la casa Calle de la Cruz num.<sup>o</sup> 12, con acceso a la del Pozo n.<sup>o</sup> 8, manzana 240, solicita licencia para reedificarla, haciéndose antes lo oportuno firma de cuerdas,

Verificada esta por el Arquitecto Municipal, marcadas la alineacion correspondiente y reconocidos los planos de fachada, manifestó dicho Profesor que el perteneciente a la Calle de la Cruz estaba conforme de las prescripciones vigentes, pero no así el de la Calle del Pozo, pues excedia en  $3\frac{1}{2}$  pies de la altura que le correspondia, quitando debia reformarse por el interesado.

Así se acordó y el mismo Sr. Gutierrez presentó nuevo plano solicitando como en su primera instancia que,



sin apreciar el descenso de una a otra  
Calle, se le permitiera correr a nivel los  
suelos y coronar en general sus alturas,  
tomando por tipo la de 53 pies y siete  
pulgadas que corresponden a la Calle de  
la Cruz en la forma que manifestaban  
los planos que acompañó a aquella.

El Arquitecto de Villa, halló arre-  
glado el plano reformado y marcó las  
reglas de construcción, sin decir cosa al-  
guna sobre la nivelación de pisos y cora-  
nación de alturas.

La Comisión de obra de mayor au-  
to, acordó pasarse el expediente a informe  
de su vocal el Sr. Galvo Pereira, quien  
opina con el Arquitecto puede con-  
cederse la licencia al interesado, siempre  
que se sujete en las alturas a las  
marcadas en el plano últimamente  
presentado para la Calle del Pozo, en el  
que y perfil transversal que cubra am-  
bas fachadas, se resuelve el problema  
de estar entre sí los pisos a una  
altura, venciendo el desnivel de las



dos bulles con edificar un rotabanco  
en la fachada de la Calle del Pozo, en  
vez de ser ventanas rayadas, conservando  
siempre la altura de sus fachadas de  
16 metros, equivalentes a 53.75 pies que es  
la marcada como legal en las calles de  
linceo orden, a que pertenecen las en cues-  
tion.

La Comision de Obras, pues, aceptando  
como propio el anterior dictamen lo somete  
a la aprobacion de V. E., que como siem-  
pre acordara lo mas justo y procedente.  
Madrid 13 de Nov. de 1861.

Pedro Vazquez

Juan Nunez

Juan de los Rios

Segundo

Alonso

Calvo

Madrid 21 de Nov. de 1861.

En Ayuntamiento

como se propone.



Año 4 de Diciembre de 1861.

Con el Excmo. Ayuntamiento.

Heute



D. Don Mario y Silva, Duque de Sesto  
y Alcalde Corregidor de esta M. H. Villa &c.

Atto.

Habiéndose solicitado licencia por D. Ma-  
nuel Gutiérrez para construir de nueva plan-  
ta la casa de su propiedad sita en la  
Calle de la Cruz n.º 12, con acceso a la  
del Pto n.º 8, man.º 210, se instruyó el  
quortuno expediente; y marcada la ali-  
neación con arreglo a las aprobadas por  
S. M. en ambas calles en 29 de Set. de 53  
y 22 de Feb.º de 1860; presentados los planos  
de fachadas, hallados conformes por el  
arquitecto municipal, con la refor-  
ma dada al de la calle del Pto enhi-  
vido en 10 de Set.º último; y visto el dictamen  
de la Comisión de Obras, se la ha concedido  
el licen.º. Ayunt.º por su acuerdo 21 del  
mes sept.º; siempre que se sujeten las altu-  
ras a las marcadas en el plano ulti-  
mamente presentado para la Calle  
del Pto, en el que y perfil transversal  
que unirá ambas fachadas, se resuelve  
el problema de atar entre sí los frentes  
a una altura; renunciando el desnivel  
de las dos calles con edificar un sota-  
branco en la fachada de la Calle del



Pero, en vez de ser ventanas rasgadas,  
conservando siempre la altura en su  
fachada de 15 metros, equivalente  
a 53 pi. y 10 pulg. q. es la señalada  
como legal en las bulas de 3.<sup>er</sup> orden  
a que pertenecen las en cuestión; y a  
calidad de <sup>ejecutar</sup> ~~Tratado~~ la obra bajo la di-  
rección de Profesor con sugestión a los di-  
senos expresados y siguiendo las demás  
reglas que a continuación se expresan.

La vacante deberá permanecer la  
misma q. antes afectaba por no ser  
necesaria la alteración de la Calle.

La fachada de la Calle de la Cruz  
hasta fondos municipales. (anunciando)  
según certiff. q. expide el. <sup>to</sup> ~~Tratado~~ de  
Madrid y original present. al dueño  
en la Contad.<sup>a</sup> del <sup>to</sup> ~~Tratado~~ una  
vez terminada la fachada.

Los cimientos q. basta sobre las  
puerta del portal.

El Sr. Teniente de Alcalde del Distri-  
to y yo podríamos disponer, siempre  
que lo tengamos por conveniente, que  
se reconozca acerca del estado y cons-  
trucción; esto sin perjuicio de q. el inte-  
resado de aviso cuando anteponiendo el  
sacelo de cantería, surtido al fin. p.  
para coronada la fachada con el al-  
vo, y concluida completamente el edi-



ficio, a fin de que por estos reconocimien-  
tos se acredite la observancia de lo  
mandado en el particular y que la  
casa se halla en estado de alquilarse.

Tambien el trayto de Cuarenta quedará re-  
stituir la obra siempre que lo juzgue oportuno.

En la construccion de anclamos y  
puente de graca.

Por ultimo se tendrá presente lo  
prevenido en el art. 94 de la ordenanza  
de P. M. que dice, concedida que sea la  
licencia para la nueva construccion  
no se permitirá mas plazo que el de  
tres meses para dar principio a ella.  
Mad. 17 de Sept de 1861.

Alm. Sr. Teniente de Alcalde del P. M. Miguel.

P. S.

Ho.

Permiso a M. S. adjunta la licencia expe-  
dida a D. Manuel Gutierrez p. modificar la  
casa de su propiedad sita en la calle de la  
Cruz n. 12 con accesorias a la del P. M. de San-  
to; a fin de que M. S. se sirva disponer su  
entregada al interesado a lo muy corre-  
cto.

Dios S. S.

Alm. Sr. Contrador de esta Villa

Ho.

Concedida licencia a D. M. Gutierrez p.  
modificar la casa de su propiedad sita en la



calle de la Cruz n.º 12, con acceso a  
la del Oro n.º 8, man.º 210; resulte de  
la alineación marcada por el ar-  
quitecto Municipal que deja otra  
puerca al tránsito público por la ca-  
lle de la Cruz 139 p.º cuad. y 62 decim.º,  
que, al precio de 110 r.º valen la canti-  
dad de 15.350 r.º 20 c.º y por la del Oro  
234 p.º cuad. y 45 decim.º que al  
precio de 74 r.º valen una p.º im-  
por-  
tan 22.038 r.º y 30 c.º, sumando ambas  
partidas la cantidad 37.388 r.º 50 c.º.  
deberá abonarse al dueño por los  
fondos Municipales según cert.ª que  
quede el arquitecto de Madrid y  
original presente aquel en esa  
contaduría, una vez terminada  
la factuación.

D.º 11/ 8/ 21