

186

AYUNTAMIENTO CONSTITUCIONAL.

NEGOCIADO DE *Obras*

MADRID.

CLASE

Construcciones

Espediente *instruido a instancia de*

*D. Menesio Gavina a nombre de
Excmo. Sr. Duque de Baena en
solicitud de licencia para levantar de nueva
planta las casas calle del Per nº 44
y 46. con memoria a la casa Pozo nº
3.*

c/ Per, 38

Diseño de Fachadas de las casas Calle del Pez núm. 44, y 46, esta con accesorias a la calle de las Pozas núm. 3, en que se expresa con delineacion de carmin el aumento de piso tercero que se quiere dar á la casa n.º 46, y la reforma y aumento de pisos á la parte accesorio de la Calle de las Pozas, debiendo edificarse de nuevo la casa n.º 44, para agregarla á la pral. n.º 46.

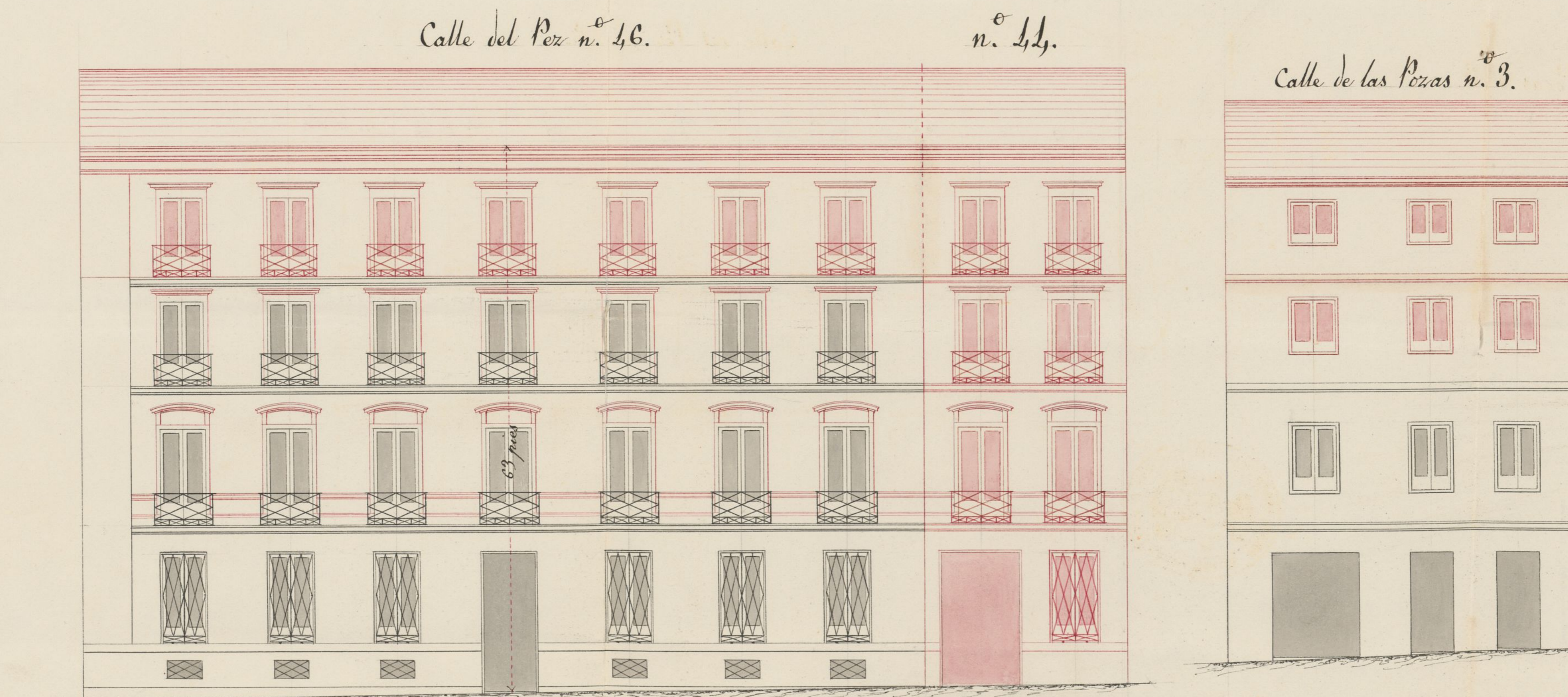

Queda copia = Madrid 3. de julio de 1861.
 El Secretario
 Juan Pedro de Aguirre
 y Gualbes



Madrid 26 de Marzo de 1861.

Wenceslao Gaviria



11. P. 157.

Excmo. Ayuntamiento Constitucional de Madrid.

D. Wenceslao Gavina, Arquitecto, por encargo del Excmo. Sr. Duque de Baena, propietario de las casas de la calle del Pez núm. cuarenta y cuatro y cuarenta y seis, con accesorias á la de las Pozas núm. tres, á V.E. como es en deber exponer: que conviniendo á los intereses del Sr. Duque y al mejor aspecto público aumentar el de sus casas elevando á piso tercero en toda su estension la núm. cuarenta y seis y su accesoria de la calle de las Pozas, uniendo á ella la n. cuarenta y cuatro edificada de nueva construcción según lo demuestra el plano que acompaña, y para obtener la competente licencia,

A V.E. Suplica: que fundado entre otras razones, en la reconocida conveniencia que bajo tantas consideraciones existe, de que no haya casas cuya superficie sea menor de dos mil quinientos pies; de que la casa núm. cuarenta y seis es de cerca de diez mil pies cuadrados de sitio, y á esta se ha de unir la núm. cuarenta y cuatro que tiene poco mas de mil: en la disposición vigente de que no se altere la alineación ni alturas cuando la línea de fachada ni la superficie que se trata de agregar á la mayor, ó siendo de la misma no constituye la cuarta parte de línea ó de super-

ficie como sucede en este caso; y por ————— último, en la práctica de esto mismo tan justamente observada modernamente al agregar á la casa de la calle de Jacometrezo núm. diez y ocho y veinte la núm.^o diez y seis, siendo así que con esta disposición no se estrecha la calle ni padece la vista ni el tránsito público): previos los requisitos de ordenanza se sirva conceder la competente licencia para ejecutar la obra, gracia que espera conseguir de V. E. Madrid veinte y seis de Marzo de mil ochocientos sesenta y uno.

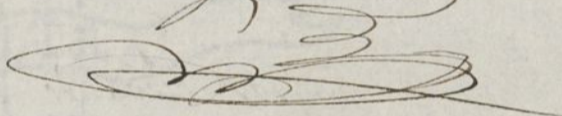
Wenceslao Gavina

Madrid 30. de Marzo de 1861

Por acuerdo del Excmo. Ayuntamiento

Para la Comisión de Obras, previo informe del Arquitecto Municipal del Cuartel

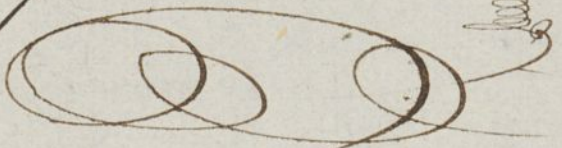
Señor de la Comisión de obras; En virtud del acuerdo del Excmo. Ayuntamiento, y con vista de lo que se dice en esta solicitud por el Sr. D.^o Wenceslao Gavina en representación del Excmo. Sr. Duque de Paona, dueño de las casas calle del Pez, números 44 y 46, con accesorias á la de las Peras número 3, y del plano unido á la misma, formado por el Sr. Gavina, arquitecto por la Academia Nacional de San Fernando, en el que se marca con tinta roja el aumento

de piso tercero á la casa número 46, segundo y tercero á la número 3 calle de las Posas, y construcción de nueva planta de la número 44 para agregarla á la número 46, estableciendo la fachada en la dirección de aquella, debo manifestar á V. M., que estando aprobada la alineación de la calle del Poz por Real orden de 22 de febrero de 59, en dirección distinta á la que hoy tiene la número 46, no puede en mi concepto accederse á lo que se solicita, respecto la alineación de la número 44, sin dar á la Junta Consultiva de Obra Urbana y edificios públicos: sin embargo de lo expuesto V. M. determinará lo que juzguen mas acertado. Madrid 8 de Abril de 1861.

Antonio Maura



Excmo. Sr.

D. Manuel Lavina por encargo del Sr. Duque de Buena, dueño de las casas situadas en la calle del Per n.º 44 y 46 con accesorias a la de las fueros n.º 3, ha solicitado licencia para levantar un tercer piso en toda la extensión de la n.º 46, segundo y tercero en la n.º 3, y edificación de nueva planta de la n.º 44, construida nuevamente, estableciendo la fachada en la dirección de aquella; a cuyo fin presenta el siguiente diseño.

La Comisión de Obras con fundamento de lo informado por el Arquitecto Municipal del Distrito, considerando que la alineación para la calle del Per fue aprobada por R.º orden de 22 de Febrero de 1859 en dirección distinta a la que hoy tiene la casa n.º 46, y estando lo solicitado por el referido Sr. Duque de Buena en oposición a las disposiciones regentes y alineaciones aprobadas por el Gobierno de O.º M.º; es de dictamen que no puede accederse a su pretensión. Ma. de Dios

16 de Abril de 1861.

Belaswain

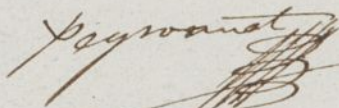
Segura

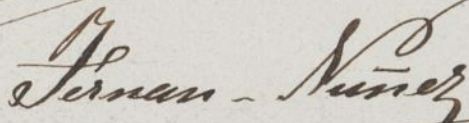
Juan - Nuñez

M. Gómez

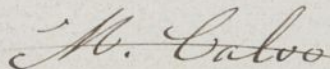
M. Calvo

Madrid 18 de Abril de 1861.

En stj.º Cont.º

Con la Comision.





N.º 957.

Excmo. Señor Alcalde Corregidor

Madrid 29. de Julio. D.º Wenceslao Savina en nombre del Excmo.

Abt. Sr. Duque de Baena á V.E. hace presente: que

Viene el antecede-
dente y pade á la ^{dueno} como es el referido Sr. Duque de las ca-
Comision de obra^s, sas n.ºs 44. y 46. de la calle del Pez y deseando
previo informe con
urgencia de ^{hacer} en ellas las obras necesarias para unir
quinto munici-
pal al Distrito las, formando una sola con objeto de des-

tinarla á su habitacion particular ha

Hecho desistido acasando el acuerdo de V.E. de

su primer proposito de levantar sobre

Sr. de la ^{ellas} un piso mas, limitandose á ejecu-

cion de obras: en
cumplimiento del tar las obras de pura conservacion y or-

decreto anterior y
enterado de lo que nato. Considerando pues, las dos referi-

ir pade en esta so das casas como una sola que va á ser,

licitud por Don
Wenceslao Savina. encuentra la dificultad de que el mal

en representacion estado de la n.º 44. y la altura de

del Excmo. Sr. Du-
que de Baena due- sus pisos exige que se construya de

no de las casas, nueva planta para poder estar y

calle del Pez, mi-
gueros 44 y 46, y- continuar en ella la altura de lo

con presencia pisos de la n.º 46. en donde le conviene
tambien de lo informado con construir la entrada principal y escalas
fecha 8 del mes ra de esta finca. Segun las ordenes vigen-
anterior en otra ses la nueva fachada de una casa debes
calidad del mismo tener y sugerarse a la alineacion que se la des
al mismo objeto aunque concebida signa: pero parece al esponente que esta
con diferentes disposicion debe entenderse con las cap-
condiciones de do manifestar sas aisladas y no con las partes Des
que en sus con- obras cuyas fachadas no es preciso des-
cepto entiendo no hay dificultad, y como la linea de fachada que
tal se miran debe construirse de nuevo es solo des-
vlt. conceder el permiso que una extension de veintitres pies mientras
se pide para la de la casa principal es de noventa y ocho
construir la casa numero 44 que cantidad considerablemente mayor con-
se trata agra la especial circunstancia de hallarse
por a la 46. por su interior en perfecto estado de so-
mando una sola en la alineacion lidez no parece procedente derribarla
que hay tiene, que en totalidad ni sugerar a nueva
a la continua- cion de esta al- alineacion la parte que se intensa
tima, ni con- bargo de no ser construir.
la acordada en No pretende el esponente eludir por
real orden de este medio las ordenes vigentes; pero
22 de febrero de 53, en aten- si solo introducir en su favor una
cion a que



comprometiéndose a claracion importante a sus intereses.
el interesado a hasta tal punto manifiesta sus
demoler la núme- ro 44 que trata respecto a las decisiones de V. E.
reedificar y agre- que a fin de que nunca pueda
guir a la 46 cuan- do se denuncia creerse que ha tratado de retrasar
esta, se evitarán la mejora que pueda producir la
por todo el tiem- po que dure la nueva alineacion, sea la que
46 las dos vi- quiera la que se acuerde para es-
conadas que ne- cesariamente han- ta calle, declara a V. E. que las
de resultar al- quedará subordinada a la duracion
nueva construccion, de la totali-
abancar hacia- dad de la finca como una sola
el centro de la- calle la fachada casa que es, y que cuando sea
de la casa nú- necesario reedificarla quedas
mero 44 para- obligada a entrar en la nue-
colocarse en la- alineacion acor- va linea en toda su extension;
dada en dicha por lo tanto

Suplica a V. E. se sirva tener por
tal orden, no presentada su solicitud de au-
pero caso de no con- mento de piso, considerar como
cedente que una sola finca las casas núme-
se solicita. Qui

embargo de lo ros 44 y 46. de la calle del Pez y
cubierta, pueden
P.M. si lo esti- dar su superior permiso para le-
man aartado, vantar de nueva planta, asando
si el parecer con las aluras de la mayor las
de los señores fachada de la que se distingue
de la Junta ^{Conquistadora} de Policía Dr. con el n.º 44. en una estension de
lana y edifi- ^{veintitres} pies de linea. Madrid veinte
cios públicos. Madrid 2 de y cinco de Abril de mil ochocientos
Mayo de 1863. sesenta y uno. Entrelineas: queolará su
bordinada á la duracion. Vale-

Sidoro Slauon

Wenceslao Gavina



Excmo. Sr.

Hecha cargo la Comisión de Obras de la nueva instancia presentada por D. Wenceslao Lavina en nombre del Excmo. Sr. Duque de Saeza, dueño de las casas sitas en la Calle del Pir n.º 44 y 46, con accesorias a la de las Pors n.º 3, en solicitud de que V. E. se sirva tener por no presentada su anterior solicitud de aumento de juio, considerar como una sola finca las casas n.º 44 y 46 de la Calle del Pir, y concederle licencia para levantar de nueva planta, atando con las alturas de la mayor, la fachada de la que se distingue con el número 44, en una extensión de 23 pies de linea.

El Arquitecto municipal del cuartel entiende no hay dificultad en que se acceda por V. E. a lo que ahora se solicita, sin embargo de estar en oposicion con la alineacion acordada, mediante a que conformándose el interesado a demoler la número 44 que trata de reedificar y agregar a la n.º 46, cuando se demuela esta, se retirará por todo el tiempo que dure, las dos alineaciones que necesariamente han de resultar al acorruar

hacia el centro de la calle la fachada de la
casa n.º 44 para colocarla en la alineacion
acordada en Ca. Pl. orden de 22 de febrero
de 1859.

La Comision de Obras en vista de todo
creé que lo mas procedente es, sin Q. D. así lo
estima, remitir el expediente al Gobierno de
S. M. para que con su superior ilustracion
se sirva dictar la resolucion que juzgue mas
acertada. Madrid 10 de Mayo de 1861.-

Pelaezain 3.
Fernan - Suarez
Calvo
Villalobos
Argueta
Moran Gloria

Madrid 14 de Mayo de 1861.

En sty.º cont.º

Con la Comision

Mayo 27

Con el Sr. D. Ayuntamiento

Fuente

Excmo. Sr. Gov.^{or} de la Prov.^a

28. de Mayo de 1861.

Obras - n.^o 38.

Se remite a la R.
solucion de la Superio-
ridad el Expte. en
que el Excmo Sr. Conde
de Baena pide li-
cencia p.^a edificar
en la Calle del Per

E. S.

Enterado el Excmo Ayuntamiento de la
suntancia presentada por D. Menéndez Ga-
vina en nombre del Excmo. Sr. Duque de

Baena, dueño de las Casas sitas en la Calle

del Perz n.^o 44 y 46, ^{con accesorias a la de las Casas n.^o 3.} en solicitud de que, conde-

randose ambas Casas como una sola finca, se le conie-

da licencia para levantar de nueva planta, arando

con las alturas de la mayor la fachada de la n.^o 44. en

una situacion a 23. pies de linea; ha acordado, de l

puer de haber oido al Arquitecto Municipal al Dis-

trito y de conformidad con lo propuesto por su Co-

miton de Obras, se remita a S.E. el Expediente, como

tengo la honra de verificarlo, a fin de que, sirviendose

elevarlo al Gobierno de S.M., pueda en su vista

y con su Superior ilustracion darme la Resolucion
que estime mas oportuna.

Dios &c.

Excmo. Sr.

Admon.
Negocios.
Policia Urbana.
N.º 406.

Agosto 28
Cuenta al

Excmo. Ayuntamiento.

Hecho

Madrid 29 de Agosto 1861.
En el Ayuntamiento.

El Sr. quedo enterado acordando que consignandose en el expediente la obligacion a que se refiere

El Excmo. Sr.
Ministro interior de la Gobernacion, con fecha 22 del actual, me comunico desde el Real Sitio de San Ildefonso la Real Orden siguiente:

Dada cuenta a la Reina (q. D. g.) del expediente instruido por el Ayuntamiento de esta Capital, a virtud de instancia de D. Men. las Sarrin, representante del Duque de Paena, en virtud de licencia para construir de nuevo plantando la casa n.º 44 y 46 de la Calle del Sr. S. M. con

la Real orden se expida
la licencia.

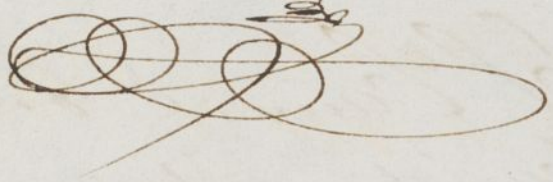

Setiembre 4

Con el Excmo. Ayun-
tamiento

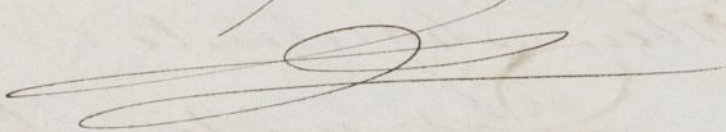
Peto,

formándose con lo pro-
puesto por la Jun-
ta Consultiva de
Policia Urbana y
Edificios Publicos,
ha tenido á bien acceder
á lo solicitado en oña.
instancia, con la pre-
cisa condicion de q.
se obligue el intere-
sado á que cuando
legue el caso de te-
ner que demoler la
casa n.º 46, lo haga
igualmente de las
n.º 44 á pesar de su
may reciente cons-
trucccion.

Cuyo P.º orden
traslado á S.º E. con
inclucion del espe-
diente de su referen-
cia, para su co-
nocimiento, el de la
Ayuntamiento

y efectos que se es-
fuerzan.

Dios que, a S. E. mu-
chos años. Madrid
27 de Agosto de 1861.

Al Marq. de la
Rosa etc. etc. etc.

Entendido del contenido de la presente Or-
den, me obligo y comprometo, como apoderado
por que soy del Excmo. Sr. Duque de Soria, en
virtud del que me tiene conferido con fecha 22 de
Marzo de 1859, ante el Sr. D. Domingo Landa
y que confieso no estar me acordado, a demoler
la casa Calle del Pr. n. 24, a pesar de su mas recien-
te construcción, cuando llegue el caso de tenerlo
que hacer respecto de la n. 24 de la misma calle,
con cuya demolición se equiva y acepto licencia
para construir aquella de nueva planta.

Y para que así conste lo firmo a nombre de dicho Sr. Duque
en Madrid a 5 de Setiembre de 1861.

Juan de la Cruz
Castañeda

Alcalde Corregidor de esta Cap. &

J. D. Lidon Lano

5. de Set. 1861.

Jho.

Remito a V. adjunto el Expte. instruido a
inst.ª al Excmo. Sr. Duque de Baena en lo
licitud de licencia p.ª construir de nueva planta
la casa n.º 44. de la Calle del Pozo n.º 2.ª con
anexiones a la orla Pozo n.º 3.ª y reformar las
n.º 46. habiendo una sola finca; a fin de
que con presencia de lo resuelto por S. M. y
de lo acordado por el Excmo. Sr. prenda V.
a desarrollar las reglas y demas que han de
servir de base a la expedición de la licencia
Dios &c.



Sor. Srío. del Excmo. Ayuntamiento = Entera do de la Real orden de 27 del mes anterior y del acuerdo del Excmo. Ayuntamiento respecto de la construcción de la can calle del Per n.º 44, y aumento de un pie a la 46, pertenecientes al Excmo. Sor. Duque de Baena, resulta: a fin de que con presen 1.º Que la fachada de la n.º 44 que se trata S. M. y de lo acordado unir a la 46 se establezca en la dirección de esta en los 27 pies y 10 pulgadas que tiene

Remito a V. al punto el Expediente instruido a instancia del Excmo. Sr. Duque de Baena en solutio de licencia para edificar la Casa n.º 44. de la Calle del Per, con acuerdos ala Las Pozas n.º 3, y reformar la n.º 46, haciendo una sola finca; a fin de que con presen cia de lo remetto por S. M. y de lo acordado por el Excmo. Ayuntamiento proceda V. a detallar las reglas y demas que han de

de intencion, sin
ganar ni perder
terreno. &

2.^a Sobre las alturas

servir de base a la ex-
pension de la licencia

Dios que. a N.
m. J. D. Madrid S. de
Setiembre de 1861.

que marca el pla-
no no se contrui-
ran exterior ni in-
teriormente bazar-

dallas viviendas ni manobras que las indis-
pensables para cubrir la casa.

3.^a No se permite salir ni retirarse de la
alineacion acordada con ningun cuerpo
del edificio, sino despues de balera salvado
con un volado de la altura de un metro
por lo menos. &

Examinados los planos de la nueva casa
n.^o 44, y la reforma de la n.^o 46 con

Fr. D. Ysidoro Llanos

accessorias a la de las Posas n.º 3, en la decoracion de los bucos de los quios principal y segundo, sin tomar en cuenta el aumento del mismo quio tercero que marcan los planos con tanta rotunda por no convenir ya al interesado dicho quio, los halla conformes con lo dispuesto en Real Orden de 10 de Julio de 54, y no ves inconveniente de conceda al interesado la licencia que se pide observándose en la construcción los citados planos con la supresion del quio tercero y bajo las reglas siguientes:

- 1.ª Que los ciumentos han de construirse sobre terreno firme con pedestal vivo y marcha de cal y arena, dándoles cuatro pies de aporc hasta 0,14 centímetros mas bajo del enras de la calle, en donde, restándole 0,14 centímetros de cada lado se sentará el zocalo general de materia de 0,84 centímetros de alto por los nuevos, y otros 0,84 de grueso, rematando dos tablas descubiertas en

el punto mas elevado de la calle, y continuando estas a nivel hasta el mas bajo, sin que falte en ningún punto de la fachada.

2.^a (Que) sobre el referido zócalo y con su espesor seguirá la fachada de fábrica de ladrillo y mezcla de cal y arena hasta la imposta del piso principal, y de la misma fábrica los demás pisos, con inclusión de los arcos de puertas y ventanas y sin permitirse los entramados y umbrales de madera, detallándose por la parte interior y proporcionalmente en cada uno, a fin de que resulte a la altura del anicuto del alero de 1/40 centímetros de espesor, el cual podrá estructurarse a gusto del arquitecto director, formando una cornisa de piedra, de fábrica forjada, o de madera descubierta, sin exceder de un vuelo regular, colocando o'

formando sobre el mismo una canal general de plomo para reunir las aguas y dirigirlas á la alcantarilla general, por bajadas de plomo embudadas en los muros de fachada, ó en la parte exterior en los rehundidos que formen los patios, procurando contribuir al ornato y decoracion de la misma.

3.^a Que el vuelo de los balcones del piso principal no exceda de 0,42 centímetros, ni de 0,28 los del segundo (y tercero), dandoles á unos y otros 1,09 metros de altura, y al intervalo de los balcones 0,11 centímetros, guardando en las vidrieras las patillas en el grueso de la pared 0,28 centímetros y algo mas separadas de la luz de los huecos.

4.^a Que las puertas no habrán vestantes ni pilas que sobresalgan del filo de las fachadas, á fin de no entorpecer el tránsito público.

5.^a Las aceras serán de losas de piedra barrena de 0,14 centímetros de espesor; y 0,34 centímetros de salida, sentándolas bajo la variante que se indique por el Sr. Director facultativo de aceras y empedrados.

y con mortero de cal y cin que pue-
dan abrirse sumbreras horizontales á
las estancias, debiendo estas colocarse entre
las moquetas de las puertas ó á plomo de
los huecos.

6.^a Se rebocarán las fachadas imitando
un buen orden de construcción, pin-
tando al óleo de un color claro las puer-
tas, y colocando sobre la del portal el
número de la casa. X

7.^a El arquitecto del cuartel podrá vien-
pre que lo tenga por conveniente reco-
nocer la obra, citando además el dueño
obligado á dar aviso scutado el local
de contaría, curando el piso principal,
cuando la fachada se halle coronada
con el alero, y por último después de
totalmente concluida la finca, con ob-
jeto de reconocer si se encuentra en es-
tado de alquilarse.

8.^a En la construcción de andamios de
las fachadas se hará que las almas

Sean de venas colocadas frente los huecos,
a' excepcion de los de los extremos que es-
tarán á la linea de los muros medianeros
para que no resulten mecinales en la fa-
brica, viendo las puentes de maderos de á
seis y los tablonas de buena calidad sin
nudos salladizos, poniendo tres en el ancho de
cada andamada, cuidando el arquitecto no
se carguen demasiado con los materiales,
y para evitar en lo posible todo incidente
desagradable se colocarán maderos de á 8 y
de á 10 entre las almas que viroan de an-
tepechos o varandillas, elevan' do las de los
tablonas unas 4 p'ces, guardando esta precau-
cion mas particularmente en el vitio donde se
establezca el portante, que se ejecutara con
toda solidez, cuidando al citado profesor que
los andamios interiores se construyan segun
arte para evitar desgracias.

Madrid 9 de Set. de 81

Fidoro Meno

D. Ire' Orono y Silva Duque de Soto y Al-
calde Comis. de esta Ille. Villa de

ffo.

Habiendo acudido D. Mercedes Larina
en nombre del Sr. Duque de Baena, dueño
de las casas sitas en la calle del Per n.º 44 y 46,
con accesorias a la de las Peras n.º 3 en solicitud
de licencia para levantar de nueva planta,
atañando con las alturas de la mayor, la fachada
de la que se distingue con el n.º 44, en una
extensión de 23 pies de línea, se instruyó el oportuno expediente; y presentado el plano de fachada:
visto el informe del Arquitecto municipal
y oído el dictamen de la Comisión de Obras, se le
ha concedido el Sr. Ayuntamiento por su ^{n.º 29.} acuerdo del
mes de ^{agosto} a calidad y con la precisa condición de
que obligare al interesado a que cuando lle-
gue el caso de tener que demoler la casa n.º 44
lo haga igualmente de la n.º 46, a pesar de su
mas reciente construcción, con arreglo a lo
prevenido en el orden de 22 de junio de 1847,
y cuya obligación ^{consta} resulta firmada en el expe-
diente por el apoderado del expresado Sr. Du-
que D. Juan de la Rocha Castaneda.

También deberá ~~reglamentar~~ el dueño ejecutar
la obra bajo dirección de Perito aprobado, y
de seguir en la construcción los planos presentados
con la supresión del piso 3.º, observando ademá
las reglas ^{legales}.

La fachada de la casa n.º 44. & hasta
terminos. Sobre las alturas & tra. por lo menos

2
Los muros &c. hasta concluir la reglab.

El Sr. Teniente de Alcalde de D.
y yo podremos disponer, cuando lo tengamos por
conveniente, ~~que se~~ reconozca nueva el estado y
construccion, esto sin perjuicio de que el interesado
de aviso cuando este levantado el Dato de Cantera,
entregado el piezo prat., concluida la fachada con
el alero y concluido completam^{te} el edificio; a
fin de que por estos reconocim^{tos} se acredite las
observancias de lo mandado y que la casa se halla
en estado de alquilarse.

Tambien el Arquitecto Municipal podra
reconocer la obra siempre que lo puzga oportu-
no.

En la construccion de andamios &c. tras-
disgracias.

Por ultimo se tendra presente el ar-
ticulo 94. de la Ordenanza de P.V. que dice,
"Concedida que sea la licencia p.^a la nueva
construccion, no se permitira mas plazo que
el de tres meses para dar principio a ella."

Madrid 12. de Set. de 1861.

Sr. Teniente de A. de D. de la Universidad

Mto.

Acompaño a V.S. de la licencia expedi-
da a D. Minutao Gabina a nombre del
Srmo. R. Duque de Osuna, dueño de la
casa sita en la Calle del Per n.^o 44. y 46.

para que pueda redificar esta ultima y unir la
a la 1ª, obligandome a que cuando llegue el caso
o tener que demoler la casa n.º 46. lo hara
igualmente a la n.º 44. a pesar de la mala
reciente construccion, segun lo prevenido en R.
orden a R. el mes pmo. pasado; a fin de que
V. S. se sirva disponer sea entregada al interera-
do a los usos corre^{tes}.

Dios &c. = D. a S.