

4-261-35.

1862,

AYUNTAMIENTO CONSTITUCIONAL.

NEGOCIADO DE *Obras*.

MADRID.

CLASE *Alueras de la Puerta de Toledo.*

Espediente promovido por D. Felipe Santiago
Andres, en solicitud de permiso para cons-
truir unas Casitas, y cercar el terreno sito
entre el Puente de Toledo, y ponton de
S.^a Ysidro.

1881

AYUNTAMIENTO DE MADRID

AYUNTAMIENTO DE MADRID

1881

CLASE



N.º 26.

Excmo

Ayuntamiento Constitucional de Madrid

Dn Felipe Santiago Andueza, q^{ta} vive Calle de Derenguen no 12, es Dueño de una Huerta y terreno contiguo, sita entre el Puente de Toledo y ponton de San Ysidro no 9 paralelo de las cañoneras, y hallándose en el caso de construir unas casitas y cercar dicho terreno a V.E. expone se digné disponer la expresada de marcación del referido terreno por el Sr. Arquitecto q^{ta} correspondiente

A V.E. Suplica le conceda la gracia q^{ta} espere obtener al q^{ta} viviera reconocido,

Madrid 24 octubre 1861

Madrid 24 de Oct^{bre} 1861

Excmo Sr.

Por acuerdo del Excmo
Ayuntamiento

Felipe Santiago Andueza

Pase al Sr. Ingeniero en
cargado de la ejecución de los trabajos del ensanche de Madrid para
que le sirva informar lo que estime.

Madrid 3 de Enero de 1862

Señores de la Comisión de Ensanche de Madrid.

La huerta y terreno á que se refiere la presente instancia aunque dentro de la zona de ensanche está situada en la parte que el proyecto se dice puede dejarse destinado al mismo objeto que en el día tiene por ser imposible una edificación regular á consecuencia de los accidentes del terreno. En tal concepto no veo inconveniente en que se acceda á lo solicitado quedando no obstante sujeta la construcción que se verifique á las reglas y prácticas seguidas para la salubridad y seguridad de las edificaciones y alineando la fachada que diere frente con el paseo de las Cambroneiras de manera que la fachada de las casetas ó la cerca que se levante resulte ser paralela al eje de dicho paseo y á distancia del mismo eje de quince metros.

Para asegurarse del cumplimiento de estas prescripciones buen fuera que este interesado presentase un plan comprensivo de su huerta y terrenos contiguos de su propiedad con referencia al citado paseo de las Cambroneiras señalando en el la forma y magnitud de las edificaciones que proyecta. La Comisión en vista de lo expuesto resolverá lo que juzgue mas conveniente. =

Carlos M. de Castro

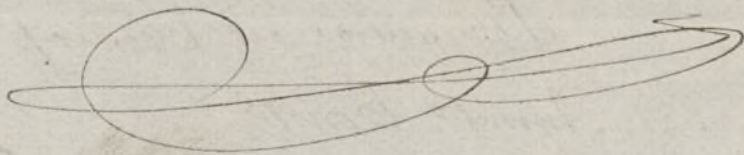

Señal de las paredes de las yndas

Señal de las paredes de las yndas

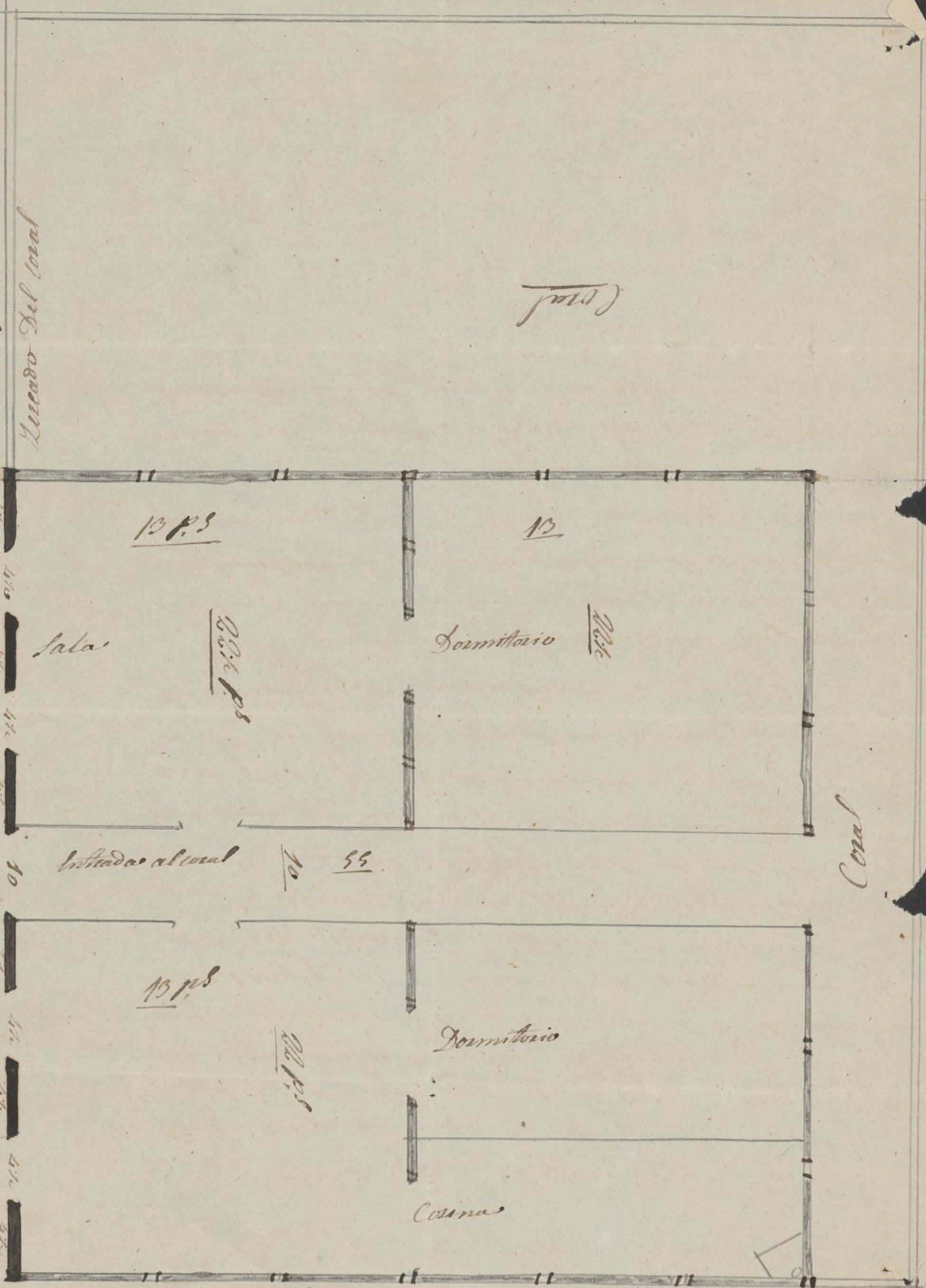

Señal al punto de Huido



Excmo. Señor

D. Felipe Santiago Andrés, dueño de una huerta y terreno contiguo entre el puente de Toledo y pontón de San Ysidro, n.º 9., paraseo de las Cambioneras, ha solicitado se haga la demarcación de dho. terreno para cercarle y construir unas casetas; y la Comisión de Ensanche de Madrid, conforme con lo propuesto por el Ingeniero encargado de los trabajos al mismo, no encuentra reparo en que S. E. se sirva conceder el permiso que se impetra, siempre que el interesado siga la alineación que se le marca por el referido Profesor, y se sujete en la construcción que se verifique á las reglas y prácticas de seguridad de las edificaciones; debiendo también presentar un plano comprensivo de la huerta y terrenos que fixe la forma y magnitud de las edificaciones que proyecta. Atendido 14. de Enero de 1862.

Relacionado

Alonso Gómez

J. J. J. J. J.

Febrero 1.º

Con el Excmo. Ayuntamiento.

Heute

Madrid 16. de Enero de 1862.

In cty.º conut.º

Con la Comisión



Gr. Cemente de S. al D. o la Latina

12 de Abril de 1864

Q. No. El Excmo. Ayuntamiento Com. de esta Villa de conformidad con el dictamen de su Comision de Emancipacion, ha acordado conceder a D. Felipe San Diego Andrés, dueño de una huerta y terrenos contiguos entre el Puente de Toledo y Puente de S. Pedro, n.º 9, parcelas de la Cambioneras, la licencia que ha solicitado para cercarle y construir una casa; siempre que el interesado alineé la parte que da frente con dho. parcelas de la Cambioneras, de manera que la fachada de la casa o la cerca que se hiene, resulte ser paralela al eje de dho. parcelas y a distancia del mismo eje de quince metros; verificándose además en la construccion que se verifique a las reglas y practicas de seguridad de las edificaciones; y debiendo tambien presentar un plano comprensivo de la huerta y terrenos, que fije la forma y magnitud de las edificaciones que proyecta.

Lo comunico a V. S. para su conocimiento, al del interesado, y a fin de que se leiva de poner la presentacion por ante el plano indicado, en el concepto de que con esta fecha se oficia al Excmo. Municipal del D. o a los fines oportunos.

Dios &c.

Traslado al Excmo. M. del D. o la Latina R. Vereas p.ª su conocimiento y efectos oportunos.

Q. No.

