

4-262-7.

1862 y 1863

AYUNTAMIENTO CONSTITUCIONAL.

NEGOCIADO DE *Obras*

MADRID.

CLASE *Construccion.*

Espediente de licencia concedida a D.^{no} Ciriilo
Bahia para construir de nueva planta la
Casa de su propiedad, sita en la Calle de Pia-
vro, numero 3=

1862

AYUNTAMIENTO CONSTITUCIONAL

SECRETARIO DE

MADRID

CLASE

Expediente



IN RE

TENENCIA DE ALCALDÍA

DE

Madrid.

Distrito de *la Universidad*

Dadas las órdenes en 12

Efectuada suenta dia la
tiya de suenda y suentam.
Para la tiya de suenda
de suenta de la casa n.º
solicitada por D. Cipilo

Batua de uno de la casa n.º
manifiesto al Sr. Regidor que
de la calle de Nizarno, se ha
perdido el acto, que suentam
suentado el dia suente del co
suente y alas suente suente de
suente suente suente suente
suente suente suente suente

Lo q tengo el honor de
partir a V. con obxto
de q se ponga en suente
de q se ponga los avos suente
suente de la V. para to
nos al Sr. Regidor D. Vidal
suente que haga suente
de la comision de obras D.
Mariano Calvo y suente

al interesado, su Ayuntamiento

TENENCIA DE ALCALDIA

El Ayuntamiento de la Primera

Sección

Sección y el Regidor Dn

tos por lo respectivo a la

ante.

Dios que a V. m. a d

Madrid 18 de Julio de 1863

Gregorio Ballesteros

Sr. Secretario del Ayuntamiento



Efectuada suerte dia la
tira de cuerda y senalam.
de variante de la casa n.º 3.
de la calle de Pizarro, pro-
pia de D. Cirilo Bahia, se
manifestó al W. Regidor que
previsto el acto, que la variante
deberia permanecer la mis-
ma que antes afectaba
por no parecer necesaria
la alteracion de la general
de la calle.

Lo que pongo en conoci-
miento del W. para los
efectos que haga lugar.

Pis

que. á V. H. m. L. J. Ma-
drid 20. de Nov. de 1852,

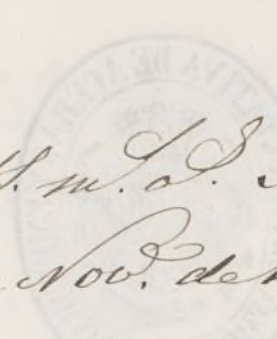
Carlos M. de Castro

Pres. de la Comision de obras del Excmo. Ayuntamiento.

S. Ma-
1852,

cairo
3

Madrid

Madrid

Madrid

Madrid



Excmo Ayuntamiento de esta M. V. villa

D. Cirilo Bahía dueño de la casa
calle de Pirarro n.º 3 nuevo, 12 an-
tigos mavn. a Hjo - a V. E. respecto
sant. expon. que teniendo dis-
puesto proceder a su reedificación

Plega a V. E. se sirva disponer se proce-
da a la tira de medidas y fijación
de la varanta, verificando lo cual
presentará los oportunos planos.
Gracia que espera de la s. t. de
de S. E.

Dio y firmó a V. E. muchos años
Madrid 13 de Nov. 1862.

Cirilo Bahía

Madrid 13 de Noviembre de 1862.

Pase al Sr. Teniente de Alcalde del
Distrito de la Universidad para que se
sirva disponer que con asistencia del Sr.

Regidor Vocal de la Comisión de Obras
D. Mariano Calvo Pereira, del inte-
resado su arquitecto, el Municipal
y el Ingeniero director por lo respec-
tivo a la presente, se proceda al acto
de tira de cuerdas informando al pro-
fesor de Wella del resultado, teniendo
presente el art.º 127 de las ordenan-
zas de Policía Urbana, y previnién-
do al dueño no puede dar jurame-
nto a las obras sin la competente
licencia.

S. Noble Corregidor.

Hecho



Noviembre 16.

Para al Señor Regidor Vocal de la Comisión
de Obras D. Mariano Calvo Pereira para que
se sirva señalar el día y hora en que ha de
tener efecto la tira de cuerdas.



A. Genta. M.

Robado

Se señala para el acto de tira de cuerdas el día veinte
corriente a las once de su mañana. Madrid
16 de Noviembre del 62.

Mariano Calvo

y Pereira

Nov. 18

Conforme con el anterior Ayuntamiento se de-
signa p.^a la t.^a de mudas solicitada por D. Si-
lveo Babia, dueño de la casa n.^o tres M. de Narvaes
El día veinte del corriente a las once en punto de la
mañana o sea por la mañana o sea al Secretario del
Ayuntamiento p.^a q.^d disponga se den por los au-
torizados a las personas q.^d hagan de asistir a di-
cho acto y hecho entreguen original al Inspector de
la Policía Urbana y este lo abra al ayuntamiento municipal
de la 1.^a Sección p.^a cumplir lo mandado habien-
do sabido al dueño de la expresada casa no puede dar
principio a las obras sin obtener antes la competente
licencia



El Cont.^e M.^e
Robledo

Nota: Con la misma fecha se puso y remitió al secre-
tario del Ayuntamiento el oficio q.^d mandaba en el
oficio anterior.

Fernando Bada
Gris

S. de la Comisión de obras.

Marcada la abstinencia que debe observarse

con arreglo a la aprobada por R.O. de 31 de
Marzo de 1854 en la construcción de la fachada
de la casa que se trata de construir de nueva
te por cuenta de D. Benito Bahía en la Calle
Pinaros núm. 3, manzana 470, remite:

1.^o (Que) La fachada se establecerá en línea recta
los 43 $\frac{1}{2}$ pies que tiene de estension remitiéndose por
la izquierda 0,458 de pie y por la derecha 0,50 de pie
tomándose del total para via p^{ra} una estension
superficial de 20,83 pies² que a precio de 28 re-
les pie cuadrado, importan quinientos ochenta y
tres reales veinte y cuatro céntimos que deban
abonarse al interesado por cuenta de los fi-
dos municipales.

2.^a (Que) La altura de la fachada no excederá de 4
metros hasta la línea superior de la cornisa
del alero medido según lo prevenido en la R.O.
de 10 de Junio de 1854, siendo la rasante de
acera la que marque el Sr. Director de aceras
(y empedrados).

3.^a (Que) Podrá construirse piso bajo con la luz
de 3,62 metros, principal, segundo y tercero a
siendo arbitraria la de estos tres pisos que
no baje ninguno de 2,78 metros de luz; sobre
la altura total señalada no se construirá en
nió ni interiormente buhardilla, vividera

ni mas obras que las indispensables para cubrir
la casa, colocando las trasteras debajo de las armaduras.
duras.

4^a (Que) No se permite salirse ni retirarse de la
alineacion acordada con ningun cuerpo del edi-
ficio dejando rinconadas ni retallos uno despues de
haberse salvado con un zocalo de un metro por lo
menos. //

J. J. J. en vista de todo acordarein tomar
acentado.

Madrid 26 de Setiembre de 1862

Felipe M.^a Gomez

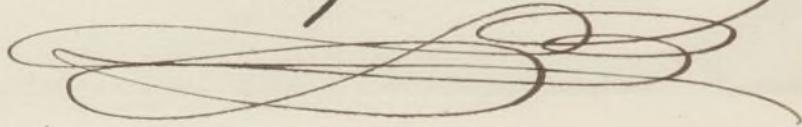



Excmo Ayuntamiento Const. de esta M. H.
Villa.

Dⁿ Cirilo Bahía

de esta vecindad, dueño de la Casa
Calle de Pizarro Num.º 3, a V. E. con
el debido respeto expone: Que verifi-
cada la tira de Cuerdas con el fin
de poder proceder a su reedificación,
presenta el plano adjunto y

A V. E. Suplica se sirva prestarle su aproba-
ción, y en su consecuencia disponer se
le espida la licencia oportuna en lo
que recibirá especial merced.

Dios guarde a V. E. m.º años.
Madrid 26 de Nov.º de 1862

Excmo Señor

Cirilo Bahía

Ma^x

Dio 22. de Nov. de 1862

Por acuerdo del Excmo. Ayunt.^{to}

Para la Comision de Obras, preito en
forma del Arquitecto Municipal al Dis-
trito S. Gomez.

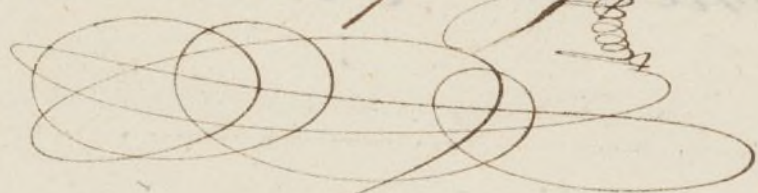

N. de la Comision de obras.

Examinado el plano de fachada firmado por
D. Wenceslao Gervin Arg^{to} de la R. Academia
de S. Fernando lo hallo arreglado a buenos prin-
cipios y conforme a lo dispuesto en R.O. de 10 de
Junio de 1854 ipse que la altura del piso bajera
de 13 pies por lo que no sea inconveniente
se sirvan V. S. S. conceder la licencia que se pide
observandose las reglas sig:^{tes}

- 1^a Plancha cimientos han de construirse sobre ter-
reno firme con pedestal vivo, de donde 4 pies de
superior hasta 0,14 centim^{os} mas bajo del ensa^o de
la calle en donde retallandose 0,14 cm de cada
lado se cercenara el trozo g^{ral} de centim^{os} de
0,84 cm de alto punto menor y otros 0,84 cm
de grues, resultando dos hiladas descubiertas
en el punto mas elevado de la calle y continuandose
estas a nivel hasta el mar bajo sin que falten
en ningun punto de la fachada.
- 2^a (Luz) Sobre el referido trozo y con su grueso
requiera la fachada de fab^a de ladrillo y me-
cha de cal y arena hasta la imposta del piso principal
y de la misma fab^a los demas puros, con inclusion
de los arcos de puertas y ventanas y sin permis-

Diseño de Fachada de la casa que se ha de construir de nueva planta
en la calle de Pizarro n.º 3 moderno.

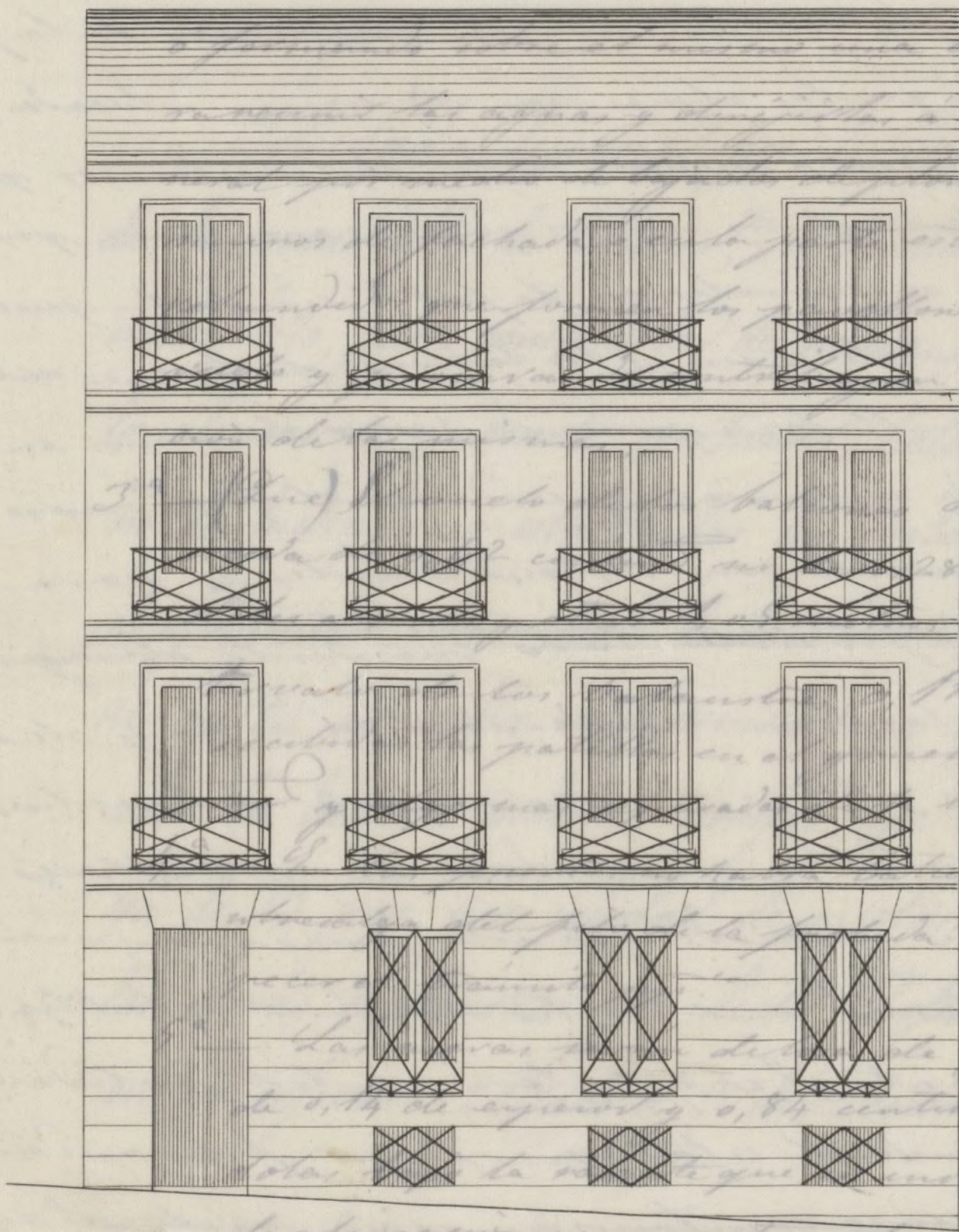

Escala de 10 5 0 10 20 30 40 Pies
2. de 1 2 3 4 5 10 15 Metros.

Madrid 14 de Octubre de 1862.

Manuel Garza

1862

Don D. de Nov. de 1862
 Pido a la Comision de Nov. de 1862
 en la calle de Nov. de 1862
 firma del Arquitecto Municipal D.
 Luis Gomez



En el punto mas elevado de la Calle y en el punto de la fachada.

Madrid 11 de Octubre de 1862.

El Sr. D. Juan de Nov. de 1862
 requiere la fachada de fach. de tabreta y
 de cal y arena hasta la imposta del
 y de la misma fach. los otros quier, con inclinacion
 de los arcos de puertas y ventanas y en general.

12
tirre los entramados ni umbrales de madera, restallándose por la parte interior y proporcionalmente en cada uno, a fin de que resulte a la altura del aliento del alero 0,70 cent de espesor, el cual podrá ejecutarse a gusto del Carg^{to} Director formando una cornisa de piedra, de pátina de entramado o de madera descubierta, sin exceder de un ovuelo regular, colocando o formando sobre el mismo un canal de plomo para reunir las aguas y dirigirlos a la alcantarilla general por medio de bajinolas de plomo embutidos en los muros de fachada o en la parte exterior de ella en los rebujidos que formen los pavellones, sin exceder de un ovuelo y procurando contribuir al ornato y decoracion de las mismas.

3^a (Que) El ovuelo de los balcones del piso principal no exceda de 0,42 centim ni de 0,28 los del 2^o y 3^o, dándose a unos y otros 1,08 metros de altura y al intervalo de los balcones 0,11 cent, quedando recibidas las patillas en el grueso de la pared 0,28 cent y algo mas separadas de la horna de los huecos.

4^a En las puertas no habrá batiente ni pedana que sobresalga del filo de la fachada a fin de no entorpecer el tránsito p^{ro}.

5^a Las aceras serán de losa de piedra herroguena de 0,14 de espesor y 0,84 centim de salida centim dolas bajo la rasante que se indica en el informe de alineacion con montes de cal, y sin que puedan abrirse lumineras horizontales a los rotanos debiendo estas colocarse entre las mochetes de las puertas o a p^{ro}ximo de los huecos.

6^a Se convocara la fachada imitando un buen orden de construccion pintando al oleo de un color claro las puertas y colocando sobre la del portal el n^o de la casa X

7^a El Carg^{to} de la eleccion podra opinar que lo

1
tenga por conveniente reconocer la obra estando
mas el dueño obligado a dar aviso sentada el vocal
de contenta enrasado el juro jurat, cuando la fachada
de se halla coronada por el alero y por ultimo de
ques de totalmente concluida la finca, con objeto
de reconocer si se encuentran en estado de alquitara
ga. ~~X~~ En la construcción de andamios de la fachada
se hará que las almas sean de searas colocadas frente
a los muros a excepción de las de los extremos que estén
a la línea de los muros medianeros para que no
susten mecinales en la parte, siendo los puentes o
maderos de e. r. y los tabloneros de buena calidad y
mudos saltavivos poniendo 3 por los menos en el ane
de cada andamiada y cuidando el Arg. no se cargue
demasiado con los materiales y para evitar
en lo posible todo incidente desagradable
se colocarán maderos de a. a. y de a. e. e.
en las almas que sirven de antepecho y
corandillas elevando los de los tabloneros uno
4 pies quando esta precaución mas pro
tiubamente en el sitio donde se establezca el
perante y se ejecutará con toda solidez pro
curando el citado propeor y los andamios in
teniendo en cuenta en su regu arte p. evitar
desgracias. ~~X~~

D. S. S. en embargo acordaron lo mas acertado
Madrid 1.º de Dne de 1882

Felipe M.ª Gomez



Excmo. Sr.:

Solicitada licencia por D. Cirilo Bahia, dueño de la casa calle de Pizarro, n.º 3 nuevo, 13 antiguo, de la manz. 470, para construirla de nueva planta, y marcadas la alineación y rasante oportunas, hallado conforme el diseño de fachada y establecidas las reglas de construcción por el Arquitecto Municipal de la Sección; la Comisión de Obras no halla inconveniente en que V.E. se sirva conceder la licencia pedida, siempre que la luz del piso bajo sea de 13 pies, y á calidad de sujetarse el interesado á las demás condiciones que dicho Profesor de Villa detalla en su informe. Madrid 3 de Diciembre de 1862.

Belascain

Jeyro met

Pichas

Novicio Blazquez

Juan delos Rios

Calvo

Madrid 4 de #

Diciembre de 1862.
En aty. to conut.
Con la comision





Diciembre 15
Con el Excmo. Ayunt.º
Hecho



Excmo. Ayuntamiento de esta A. M. D.

D. Cirilo Bahía vecino

de la misma, dueño de la Casa Calle de Plateros
Nº 11, al. C. B. suplicando que se le conceda
la gracia de licencia para
pedir plaza de maestro del oficio de Arquitecto
de esta Corporación que tiene que acreditar por la
parte de donde se ha por la parte de la Calle de
la Unión, que se encuentra y se ha de estar
La misma por la parte de abajo, no ha
podido conseguir la misma, puede entrar en
ella la que le interesa, sin perjuicio de nadie
por no ser dueño de arriba.

La Casa de Armas y ha estado con
ellos hasta el día de hoy, y no se ha comprado
una nueva casa para el mismo y ahora la
dona que la tiene, se la vende a la persona
que se la quiere.

El que anda ahora en posesión de
la misma, se la vende a la persona que
ella quiere, sin perjuicio de nadie
por no ser dueño de arriba.

El suplicante, a quien se le

Diciembre del 862.
Excmo. Sr. Conde
Don la promision

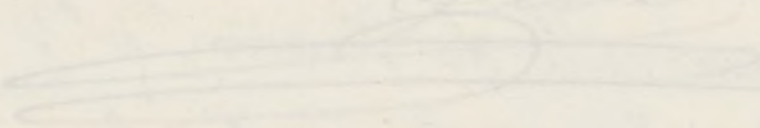

Visum per 15
Con el Sr. D. Juan de Ayala

N.º 131.



Excmo Ayuntamiento de esta M. H. V.

D.º Cirilo Bahia vecino
de la misma, dueño de la Casa Calle de Pirarro
N.º 3, á V.º E. respetuosamente expone. Que
habiendo solicitado la oportuna licencia para
reedificarla, resulta del informe del Arquitecto
de esa Corporación que tiene que meterse por la
parte de arriba ó sea por la parte de la Calle de
la Luna, 4 1/2 pulgadas, y 5 1/2 por la de abajo.

La alineación por la parte de abajo, no ha-
biendo ninguna construcción, puede entrarse ó sa-
lirse lo que convenga, sin perjuicio de nadie,
pero no así por la de arriba.

La Casa Numero 1 ha sido cons-
truida hace 3 ó 4 años, y no se comprende
como no se construyó á línea, y ahora la
mita que la sigue ha de remeterse la pequeña
porción de 4 1/2 pulgadas.

Esto que nada hace ni perjudica al
ensanche de la Calle, es mas que suficiente para
establecer un meadero público con perjuicio de
ambas Casas, y de la limpieza pública.

El Exponente, aunque ageno

101
a los conocimientos del arte, cree que
preferible al aspecto y ornato
hacer que su Casa alínease
la Numero 5 que acaba de constru-
ir embebiendo en toda la línea de fachada
pequeña diferencia de 4 1/2 pulgadas,
teniendo la fachada 43 1/2 pies, no podre-
tarla el ojo mas perspicar, y se evita
la fealdad que en otro caso va a result-

En esta atencion
Ruego a V.E. que previos los informes necesarios
se sirva resolverlo asi.

Dios guarde a V.E. muchos años
Madrid 22 de Diciembre de 1862.

Cirilo Bahía

Madrid 23 de Diciembre de 1862.

Por acuerdo del Excmo Ay.^{to}

Unase a su antecedente y pase a la Comision de
Obras previo informe del Arquitecto Municipal
del Distrito.

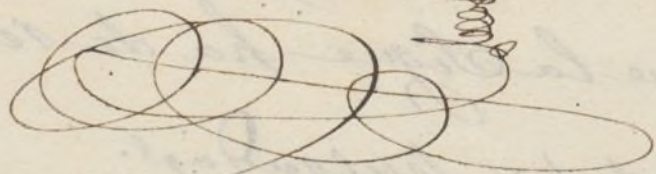

Señor de la Comision de Obras.

El Arquitecto de la 1.^a Seccion, enterado
del objeto y consecuencias de la anterior ex-
posicion, opina que aunque en el fondo lo
solicitado por D.ⁿ Cirilo Bahía es una modi-
ficacion pequena a la alineacion aprobada

por N.º Orden de 31 de Marzo de 1854 por la calle de Pizarro, y esta clase de reclamaciones se hallan comprendidas en el 4.º mandato de la N.º Orden de 11 de Diciembre de 1858 (pagina 100 de los Ordenanzas) puede sin embargo accederse a la solicitud por que la alteracion es insensible en la practica; siempre que se conserve segun lo expresado en el informe de 26 de Noviembre de 1862 el punto que senala el extremo de recho de la futura fachada. Debiendo entenderse que en el caso que a le permita al expositor su caso del n.º 3, con el extremo derecho de la n.º 1, debe renunciar en favor de los fondos municipales, la cantidad de quinientos ochenta y tres y veinte y cuatro centimos que por el trazo natural de la alineacion sin modificaciones, resultaban a su favor como procedentes del terreno cedido del solar para Via publica.

En resumen lo que propone D.º Cirilo Bahia, y la esencia del informe del que suscribe, no es mas que una tolerancia en materia de alineaciones, prevista en el capitulo 30 de los Ordenanzas de Madrid de 1663, y análoga a la que en todos los paises existe relativamente a medicion de lineas, su superficie y volúmenes.

V.º R. en vista de los antecedentes del expediente y de los datos citados, acordaron lo que estimen conveniente.

Madrid 30 de Diciembre de 1862.

Felipe M.º Gomez



Excmo. Sr.:

D. Cirilo Bahía, dueño de la casa calle de Perarro, n.º 3, solicitó y obtuvo licencia para construirla de nueva planta.

Antes de proceder á su expedición ha acudido solicitando se le permita, por las razones que alega, alinear su casa con la n.º 1 de construcción moderna, embebiendo en toda la línea de fachada la pequeña diferencia de las $4\frac{1}{2}$ pulgadas que, según la alineación que se le ha marcado, tendría que remeterse la finca, estableciendo un retallo con perjuicio de ambas casas y de la limpieza pública.

La Comisión de Obras, de conformidad con el dictamen del Arquitecto municipal de la sección, cree puede permitirse esta pequeña modificación, por ser insensible en la práctica, siempre que se conserve el punto que señala el extremo derecho de la futura fachada, debiendo entenderse que en el caso que V. E. se sirva permitirle atar su casa del n.º 3 con el extremo derecho de la n.º 1, debe renunciar en favor de los fondos municipales los 463 rs., 24 cent. que por el trazo natural

de la alineacion sin modificar, resultaban á su favor
como procedentes del terreno cedido del solar para via
pública; para lo cual, previa la aquiescencia del in-
teresado, deberá prevenirse al Arquitecto de esta Villa
vigile é inspeccione la obra, á fin de que el embebido
de las 4 1/4 pulgadas se verifique del modo insensible y
conveniente que se propone.

Madrid 13 de Enero de 1863.

Delascoain

Villalobos

Alvarez

Pejronnet

Fernan Nuñez

Madrid, Enero 15/63.

Exo Ayuntamiento. Const.

Conforme

Enero 23

Con el Excmo. Ayuntamiento.

Hecho

San
a
el in
lla
do
y

Excmo. Sr. Presidente de A. al D. de la Universidad

30. de Enero de 1863.

Solicitada y obtenida licencia por D. Cirilo Ba
ña para construir de nueva planta la casa de su
propiedad sita en la calle de Pizarro n.º 3, antes
de proceder a su ejecución, ha acudido solicitando
se le permitiese por los razones que ha alegado, ali-
near su casa con la n.º 1, de construcción moderna,
embebendo en toda la línea de fachada la pequeña
diferencia de las 4 1/2 pulgadas, que según la aline-
ación marcada, tendría que remeterse la línea, es-
tableciendo un retallo con perjuicio de ambas casas.

El Excmo. Ayuntamiento de esta Villa, des-
pués de haber oído al Jefe de la Sección de Arquitectura y al
Municipal de la Sección, ha acordado, de conformidad
con el de su Comisión de Obras que puede permitirse
esta pequeña modificación, por ser inexcusable en la
práctica, siempre que se conserve el punto que
señala el extremo derecho de la futura fachada;
debiendo entenderse que, permitiéndole alinear su casa
con el n.º 3 con el extremo derecho del n.º 1, debe
renunciar el interesado en favor de los fondos Mun-
cipales los 503 P. 24. cent. que por el trazado
natural de la alineación sin modificar, resultaban
a su favor, como fuese el terreno cedido al solar
pública; para lo cual; previa la autori-
zación del dueño, deberá prevenirse al Arquitecto
Municipal de la Sección vigilante e inspeccionar la
obra, a fin de que el embebido de las 4 1/2 pul-
gadas se verifique al modo inexcusable y con-
veniente que se solicita.

Lo comunico a V. S. para

En inteligencia y que sirviendo como en
noticia al interesado le expija la conformidad a
renunciar la cantidad expresada, comunicandolo a
esta Sencor. a los efectos oportunos.

Dios &

TENENCIA DE ALCALDÍA

DE

Madrid.

Distrito de

La Universidad

El Sr. D. Cirilo Batia
 a quien traslado la comunicacion de V. S. fecha 30 de Enero, presentando el acuerdo del Excmo Ayuntamiento referente a que p.^a permitiendo modificar la linea de fachada de la casa q. ha de construir en la calle de Pirame n.^o 13, debe renunciar en favor de los fondos municipales los \$83 rs 24 centavos q. por el traspaso natural de la abstraccion sin modificar resultaban a su favor, me dice con fecha 9 de setiembre lo que sigue.

Contesto al atento oficio

de V. fecha de ayer, trasla-
dandome la resolucion del Excmo
Ayuntamiento de esta M. H.

Dilla relativa a la abstraccion
de la casa q me corresponde
en la calle de Pizarro n.º 3
q me compare con dicha reso-
lucion, remitiendo a favor
de los fondos municipales el im-
porte de los ptes de seto y dedos
p.º via publica."

Lo que traslado a V.
p.º su conocimiento y para que

tengan a su citada comunica-
cion de 30 de Enero ult.º

Dios que a V. en la villa
dado 11 de Febrero de 1863.

El Int. Al.º

José de Medina

Sr. Secretario del Excmo Ayuntamiento



A ROMANI

II IN A MOST A

Sr. D. Jose Monio y Silo a, Duque de Sesto, y Alcaide
de esta M. H. villa de A.

Habiendome solicitado licencia por don Cirilo
Bastia Duño de la casa calle de S. Juan n.º 3 pa-
ra construir de nueva planta, e instruyo de que-
rre expediente; y marcada la alineacion con
arreglo a la aprobada por el orden de 21 de Mar-
zo de 1864; presentados el diseño de fachada, ha-
biendo conf. por el Arg.º Municipal de la Sección y
visto el dictamen de la Com.ª de Obras, se ha
concedido el Sr. mo Ayte. por su acuerdo de Cuen-
ta de 21.º ult.

Antes de proceder a la expedición de esta
licencia acordó el interesado solicitando
se le permitiera por las razones que alegaba
alinearse su casa con la n.º 4 de construcción
moderna, e habiendo en vista la diferencia de
fachada la pequeña diferencia de las l.ªs por
garden que, según la alineación que se le había
marcado, tendría que remeterse la finca, esta-
bleciendo un retullo con perjuicio de ambos
casos y del buen aspecto público; y visto el dicta-
men de dicho Prof.º de villa, ha acordado, en 19 del
mes ppdo acceder a esta pretensión, siempre que
se conserve el punto que señala el extremo de
de la futura fachada y recibiendo remunerar en
favor de los fondos municipales los 5837 24 cent.
que por el tirado natural de la alineación sin
modificar, resultaban a su favor como pro-
piedad del terreno cedido al solar para su
pp.ª; con cuya condición se ha conformado

el apurador y limbo (batina); y si calidad de
el embebido de las li' pulg^{as} se verifican de
modo insensible y conveniente en la practica,
de ejecutar las obras bajo direccion de Prof.
de sugetarse al indicio Piseño, siendo la
misma al pie bajo del B p^{er}, de guardar la mis-
ma rasante que antes afectaba, por no re-
nunciar la alteracion de la general de la Calle,
y observar ademas las reglas sig^{tes}

La fachada deberia establecerse en linea
recta & hasta pie.

La Altura de la fachada & hasta por
lo menos.

Los cimientos han de construirse & hasta
al n.º de la casa =

El Sr. Ten^{te} de Al^{caide} del dist^{rito} y yo podemos
disponer cuando lo tengamos por conve-
niente que se reconozca acerca del estado
y construccion, esto sin perjuicio de que el
interesado de dicho cuando este dentro el
local de la cantina, enmarcado el pie por
coronada la fachada con el alero y construi-
do completam^{te} el edificio; a fin de que por
los reconocimientos se acredite la obser-
vancia de lo mandado en el particular

y que la casa se halla en estado de algar-
barre. & tambien el Arquitecto Municipal de la H^{oja}

H^{oja} Sección po-
dra Reconocer
las obras de que
que lo juzgue
oportuno

En la construccion de andamios &
hasta desgracias

Por ult.^a se tenia presente lo prevenido en el
art. 9.^o de la Ordenanza de S. V. que dice: "Conceda
quesea la licencia para la nueva construccion, no
se permitira mas plazo que el de tres meses para
dar principio a ella." Madrid 2.^o de feb. de 1863.

Ex Fomento de M.^o del dist.^o de la Universidad

fho. Acompaño a V. la licencia expedida a fa-
vor de don Cirilo Batia para construir de nueva
planta la casa de su propiedad sita en la calle de
Girona n.^o 3, permitiendole alinear su casa con
la n.^o 1 de dicha calle, procurando que el embudo
de las h.^{as} p.^{as} que segun la alineacion mar-
cada, tenian que remeterse la fenica se verifi-
que de un modo inmenible y conveniente bajo
la vigilancia e inspeccion del arg.^o municipal
al dist.^o; a fin de que V. se sirva disponer
sea entregada al interesado a los mo-
mentos correspondientes. Dios &c. = L. G.

