

124 f. 112.

4-226-28

1861.

AYUNTAMIENTO CONSTITUCIONAL.

NEGOCIADO DE Obras.

MADRID.

CLASE Construcción.

Espediente instruido a instancia de
D. Francisco Rodriguez Sierra y D. José M.
de Garray, dueños de la casa n.º 11, sita en la
cuesta de S.º Domingo con accesos a las calles
del Fomento y de la Bola, en solicitud de
licencia para construirla de nueva planta.

Pl. Sto. Domingo. 7
Fomento, 1, 3 y 5
Bola, 10



2020 f. 103.

1862

RECIBIDO DE

AYUNTAMIENTO CONSTITUCIONAL

MADRID

CLASE

Expediente

ROMANI





Distrito de Palacio.

*Las comunicas en 26
del corriente*

*El Inspector 1.º de Policía Urbana q.º
suscribe da parte a V. S. que el
Sr. D.º Juan Bautista Peironet
Vocal de la Comision de obras atenido
por conveniente señalar tenga efecto
la Vía de Cuerdas solicitada por los
Srs D.º Fran.º Sierra y D.º Jose M.º
Paray para su casa Cuesta de Sto Domin-
go N.º 7 y Fomento N.º 1. y Bola N.º
cuadruplicado, siendo la hora y dia
marcado el dia 27 alas nueve de
la mañana.*

*Lo que tengo el honor de par-
ticipar a V. S. para los efectos corres-
pondientes.*

Dios

quede a V. S. m. d.
Madrid 25 de Junio de 1861.

Bernardo de Hagedo

Señ. Secretario del Excmo. Ayuntamiento de esta M. H. C.



Efectuado en el día de
hoy la tiva de cuerda y
señalamiento de varas de la
casa Puente de Sto. Domingo
num. 7. y calle de Puentes
num. 1. con vuelta a la de la
Bota, propia de D. Juan
Sierra y D. José M.º Gavaz,
se manifestó al Sr. Regidor que
presidió el acto, que la varas
debería permanecer la misma
que antes afectaba por no pa-
recer necesaria la alteración
de la grad. de las calles.

Lo que pongo en consim.^{to}
del. H. para los efectos que
haya lugar.

Dios que. a N. H. m. I. a.
Madrid 27. de Junio del 1861.

Carlos M. de Castro

Pres. de la Comisión de obras del Excmo. Ayuntamiento.
Ayuntamiento de Madrid





27.º 1861.

Excmo. D. Alcalde Corregidor y D. D. del
Excmo. Ayuntamiento Constitucional de
esta M. H. N.

D. Geo. Rodríguez Sierra, y
D. José M.ª de Garay, dueños de
la casa que se está demarcando
señalada por la plaz.ª de S.º Do-
mingo con el n.º 7.º por la calle
de S.º J.º de Formento con el n.º 1.º y por la
de la Bola con el n.º 4.º en admi-
nistración, piden, de la Mancomuna-
lidad, a V.ª E.ª exponen que desean
reconstruirla, y por tanto —

A V.ª E.ª Suplican se sirva disponer
que por el Arquitecto y demás
peritos a quienes corresponda
se marque la alineación y
altura que deba tener la
nueva construcción.

Madrid 6.º de Abril 1861.

Fran.º Rodríguez Sierra y José M.ª de Garay

Madrid 24 de Enero de 1861.

Aprobada por R. Orden de 12. al
corriente la alineacion para la calle de las
Botas y otras para el Excmo. Sr. Comisario
de Alcalde del Distrito de Palacio para
que se sirva disponer que con asistencia del
Sr. Regidor Vocal de la Comision de Obras D.
Juan Bautista Pisonnet, del interesado,
su Arquitecto, el Municipal y el Director
Preventivo de Empedrados por lo respectivo a
la Parante, se proceda al auto de tira de cuerda,
informando el Profesor de Alarido al Real
tado, teniendo presente el articulo 427. de la Or-
denanza de P.V. y previniendo al dueño
no de principiarse a las obras sin la competente
licencia.

El Alcalde Corregidor

[Firma]

Madrid 24 de Enero 1861.

Proveo a efecto la tira de cuerda que se manda en
el anterior decreto en el dia y hora que se sirva señalar
el Sr. Regidor D. Juan Bautista Pisonnet, haues
por el Inspector 1.º de P.V. el requerimiento
que se ordena =

Enterado el Inspector
1.º de Policía Urbana

[Firma]
Comarcal de Fogos



El Excmo. Sr.
Mrg. D. M. Sotomayor

Se señala al dia 27 a las once de la mañana

M. Pisonnet

Enterado el Ayuntamiento de Madrid
Excmo. Sr. Con presencia

de los planos de alineación de las calles Cuesta de Santo Domingo, Formento y Pola aprobados por S. M. en 22 de Mayo de 64, y 1.ª de Junio de 64, se marcó sobre el terreno la correspondiente a la casa que en dichas calles se distinguen con los números 7 por la primera, 8 por la segunda y 4 por la tercera, sumando 406, resultando de las operaciones hechas al efecto.

1.ª ~~Que~~ La fachada de la Cuesta de Santo Domingo deberá establecerse sobre una línea recta en prolongación de la casa número 9, que tenga de extensión 23,96 metros o 50 7/8 pies en vez de 23,16 metros o 50 4/5 pies que hoy tiene, tomando del terreno público por la medianería de la izquierda 9 metros o 19,94 pies, y reduciéndose por la esquina 8,96 metros o 7 pies, quedando en favor de la finca 44,90 metros cuadrados o 986 pies cuadrados, que a precio de treinta y seis reales importan la cantidad de veinte y un mil noventa y seis reales que deberán abonarse al Excmo. Ayuntamiento por los interesados. La fachada por la calle del Formento será otra recta de 219 pies en lugar de 226 que hoy tiene alineando con las dos esquinas de la casa sin ganar ni perder terreno; por último, la de la calle de la Pola será otra recta de 103 pies y alineará por la derecha con la casa inmediata y por la izquierda con el ángulo de la que se trata construir sin ganar ni perder terreno. X

2.ª X La altura de la fachada por la Cuesta de Santo Domingo no excederá de veinte metros o setenta y dos pies hasta la línea superior del alero, medidos a distancia de siete metros de la medianería, y podrá construirse piso bajo con la luz de trece pies, entreualo con la de diez pies, sobabanco con la de nueve, principal segundo y tercero, siendo arbitraria la de estos tres

pies, siempre que no baje ninguno de ellos de diez
pies de luz; el alero de esta fachada correrá á ni-
vel por la del fomento en línea de quince metros, el
resto de la altura de esta fachada será de cincuen-
ta y tres pies y diez pulgadas, tomados también á
siete metros del punto mas bajo, como igualmente
la de la calle de la Pota, contrayendo uníamen-
te piso bajo, principal, segundo y tercero en los ter-
minos indicados; los ángulos serán de cubillo, y so-
bre las alturas totales indicadas no se construirán
exteriores ni interiormente balardillas vidieras ni
mas obras que las necesarias para cubrir la casa,
colocando debajo de las armaduras las destinadas
para trastos.

3.ª Que no se permite subir ni retirarse de la ali-
nación acordada con ningún cuerpo del edificio,
corno despues de haberse subido con un zócalo de la
altura de un metro por lo ~~sucesos~~ siendo la rran-
te de las aceras la que ~~marque~~ el Jor. director
facultativo de aceras y empedrados.

Madrid 28 de junio de 1861
Florencia Meno 

Diseño de las fachadas de las casas que se han de construir de nueva planta n.º 7 plazuela de S.^{to} Domingo y 1, 4, y calles de Fomento y de la Bola
 propias de los S.^{os} D. Francisco Sierra y D. Jose M. de Garay

Fachada a la plazuela de S.^{to} Domingo. 7

Revuella a la calle de Fomento.

Fachada a la calle de Fomento
 1.ª 1.ª

Revuella a la calle de la Bola
 4.ª 4.ª

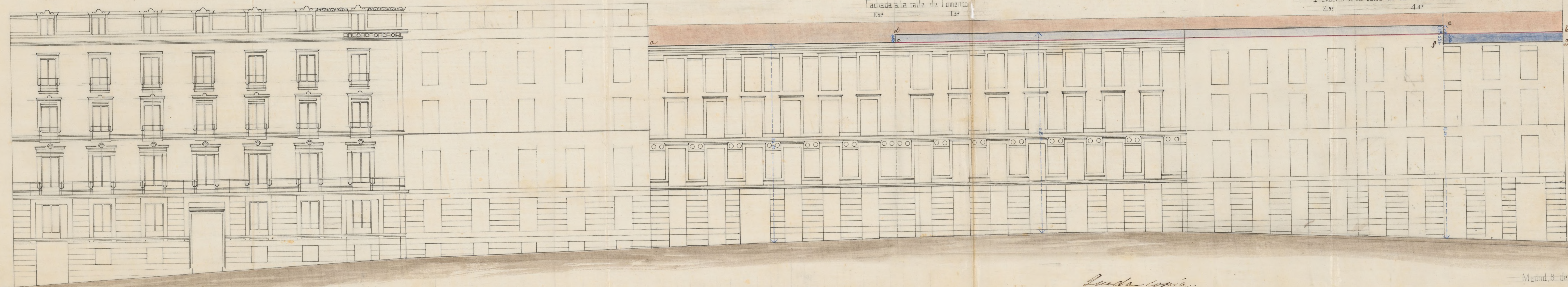

Escala de 1:500 20 metros

Queda copia.
 Madrid 25. Set. 1861.
 El Sr. Int.
 Eduardo Garcia y Garcia

Madrid, 8 de Julio de 1861.

Fernando Cuervo

Ayuntamiento de Madrid



Excmo S. Corregidor y S. P. del Ayuntamiento Constitucional de esta M. H. V.

Los que suscriben dueños de las casas que han de construirse de nueva planta con el N.º 7. en la plaza de S. Domingo con vuelta a la de Fomento = uno duplicado y 1 triplicado de esta calle con vuelta a la de la Bola, marcada por esta con el N.º 4. quintuplicado y 4. cuadruplicado, de la Manzana 408. cuyas alineaciones respectivas han sido ya señaladas, esperan de V. E. la oportuna licencia de construcción, para lo cual es adjunto el plano de fachadas, en el que se manifiestan sus alturas correspondientes, y las variantes de las calles.

Al presentarle a V. E. no pueden menos de llamar su atención sobre que dejando a un lado la primera de las citadas casas, sujeta en su altura a lo que expresa la ordenanza, se ve, que circunscribiéndose estrictamente a lo permitido para las demás, resultaría, que a causa de los desniveles tan sensibles que hay en estas ca-

Mej, la casa n.º 1. triplicado de la calle
de Fomento con entera a la de la Bola
n.º 4, quintuplicado, se elevaria sobre la
contigua n.º 1 duplicado de la de Fomento
0-99. = (2 p.º 11 pulg.º) y que la del n.º 4,
cuadruplicado de la de la Bola, bajaría
respecto de la inmediata, n.º 4, quinta-
plicado de la misma calle 1 m. 30. (4 p.º
65. cent.º) diferencias que forzosamente
tienen que producir mal efecto a la
vista, por lo que juzgan poder pro-
poner a V.E. que atendiendo a la magni-
tud de las lineas, y a lo especial del
caso, se les permita correr la del Ale-
ro de la casa n.º 1 duplicado de la ca-
lle de Fomento, a las otras dos, de la
misma calle y de la de la Bola, siendo
mas de los 0-99. = (2 p.º 11 pulg.º) lo que
pierden las designadas con el n.º 1 tri-
plicado de la calle de Fomento, y la del
n.º 4 quintuplicado de la calle de la
Bola en toda su extension, que los
0-73 cent.º (2 p.º 61. cent.º) que gana-
ra la del n.º 4 cuadruplicado en la mi-
tad de su fachada.

Esto se demuestra de un modo
palpable en el plano adjunto, donde se



ha figurado con una tinta azul clara, lo que pierden los esponentes, y con otra mas oscura lo que ganaron accediéndose a su pretension; con lo cual se consigue indudablemente mejor aspecto en el conjunto de las Casas, y se atiende como merece al ornato publico.

Las circunstancias del caso actual, son a no dudarlo a las que se refiere el articulo 19. del R. Decreto de 10 de Junio de 1864. en el que con prevision oportuna se permiten las modificaciones que dicta el buen juicio a la regla general, no alterandola de un modo sensible: por tanto

A V. E. Suplican tenga a bien concederles la licencia para edificar en los terminos que quedan expresados, como lo espone de la justificacion de V. E.

Madrid 19 de Julio 1861.

Francisco Rodriguez Sierra Jose M. de Garay

Pres. de la Comision de Obras, examinados los planos y fachadas de las Casas q. se tratan construir de nueva planta p. cuenta de los Sres. D. Francisco Sierra y D. Jose M. de Garay en la calle de S. to Domingo n.º 7. con vuelta a la del

Formanto n.º 1. y de la Plaza n.º 1. m.º 408. for-
mador por D. Fernando Coello, Arqto. por Acad.ª. de
D. Fernando, los halla arreglados a buenos
principios de const.ª y conformes con lo prevenido
en el orden de 10 de Junio de 84, observando las al-
turas q.º marcan las fijas, cual baja y cual mas
fuerte, p.º las casas n.º 1. triplicado de el del formanto
y la triplicado y la cuadruplicado de la Calle de la Bota
sin embargo entiendo es preferible la altura q.º tal.
Tratada con las letras a. b. del plano q.º proponen
los interesados, p.º tener la ventaja de correr los aleros
arriba, p.º lo q.º entiendo esta q.º debe observarse en la
construccion, si V.ª.ª. se acuerda aceptarla y bajo las
reglas siguientes.

1.ª Los cimientos han de construirse sobre terreno firme
con jornal vivo y mezcla de cal y arena, dandolos 4 pie.
de espesor hasta medio pie mas bajo q.º el arranque de la calle,
en donde retallandose medio pie de cada lado se sentara
el local de cant.ª de tres p.º de alto por lo menos y otros
3.º de espesor, resultando dos hitados descubiertos en el
punto mas elevado de la calle, y continuando arriba
hasta el mas bajo, sin faltar en ningun punto de la fa-
chada.

2.ª Que sobre el referido local y con un espesor seguirá la
fachada de fabrica de ladrillo y mezcla de cal y arena
hasta la imposta del p.º gral. y de la misma fabrica
los demas p.º con conclusion de los arcos de puertas y
ventanas, y sin prescindiase de entramado ni em-
braldado de madera, retallandose por la parte interior y
proporcionalmente en cada uno afin de q.º resulte la
altura al aliento del alero de dos y medio p.º
de espesor, el cual podra ejecutarse agusto al V.º Arqto.
Director, formando una cornisa de piedra, de fabrica,
fijada, o de madera descubierta, sin cesar de un
buelo regular, solo cuando formando sobre el mismo
una canal gral. de plomo p.º reunir las aguas
y dirigirlas a la alcant.ª gral. p.º bajada de plomo
embebidas en los muros de fachadas, o en la parte
exterior de ellas en los remidos de las pavellones, sin

exceder de un buelo, y procurando contribuyan al ornato y decoracion de las mismas.

3.^a Que el vuelo de los balcones del pie. prot. no exceda de uno y medio pies ni de uno to del 2.^o y 3.^o dandole a uno y otro $3\frac{3}{4}$ p. de alto y al intervalo de los balcones 6 dedos, quedando recibidas las patillas en el grueso de la pared un pie y mas de otro separado de la luz de los huecos.

4.^a En las puertas no habra batientes ni peldaños q. sobresalgan del filo de la fachada, afin de no entorpecer el transi.^{to} publico.

5.^a Las aceras seran de piedra berroquena de medio pie de espesor y 3 de salida, sentandola bajo la rasante q. se indicara en el inf.^{to} de Alincaciro, con mortero de cal, y sin q. puedan establecerse lumbreras horizontales a los sotanos, deviendo estar colocadas entre las suochetas de las puertas o a plomo de los huecos.

6.^a Se rebocaran las fachadas imitando un buen orden de construccion pintando al otero de un color claro las puertas y alero si es de madera descubi.^{ta} colocando sobre la puerta del portico el n.^o de la casa. X

7.^a El arq.^{to} del cartel podra cuando cuando lo estime acertado reconocer las obras, estando ademas el dueño obligado a dar aviso sentado el local de canti.^{da}, enrraado el pie. prot., cuando la fachada se halla coronada con el alero, y por ultimo despues de concluida totalm.^{te} la finca, con objeto de reconocersi se encuentre en estado de alquilarla.

8.^a La construccion de andamios de las fachadas, se hara q. las almas sean de serenas colocadas frente a los huecos a escape de las de los extremos q. estorran a la linea de los enrode medianos, p.^a q. no resulten mechinales en la fabrica, liando las puertas de madero de a 6. y los tabloner. de buena calidad sin nudos saltadizos, poniendo 3. ^{cuando menos} en el ancho de cada andamio, cuidando el Sr. Arq.^{to} no se carguen demasias con los materiales.

y p.^a evitar cualquier todo incidente desagradable
se colocaran en derredor a 8 o 10. entre los almag.
sirvando entre pechos o varandillas, elevandolos de los tablon.
unos 2 pies, guardando esta precaucion mas particularmente
en los sitios donde se establecan presenten los que ejecutaran con
toda solidez: procurando el citado profesor q los cuadros
interiores se contruyan segun arte. X

V. H. en vista de todo acordaran lo mas acertado. Madrid 20 de

Julio de 1861

M. de Rosales



Excmo. Señor

Dⁿ Francisco Rodríguez Sierra y Don
José María Garay dueños de la Casa n.^o 1.
sitá en la Cuesta de Santo Domingo con
anexión a las calles de Fomento y de la
Bola, han solicitado licencia para construirla
de nueva planta, permitiéndoles correr la línea
del alero de la Casa n.^o 1. duplicado a la Calle
de Fomento a las otras dos de la misma Calle
y de la Bola, en atención a las razones que
alegan.

La Comisión de Obras con prece-
dencia de lo informado por el Arquitecto Munici-
pal que encuentra conformes los diseños de fa-
chada y prefiere la altura general señalada
con las letras A, B. de dho. plano que pro-
ponen los interesados: marcada la alineación,
establecidas las reglas de construcción, y señalada
la variante oportuna, no encuentra inconveniente
en que V.E. se sirva otorgar otra licencia en
los términos que se solicita. Atcs. 24. Julio 1861.

Mano de

Belascoain

Mano de

Segura

M. Calvo

M. A.

Año 27 de Julio de 1864.

Excmo. Ayto. Constal.

Como se propone



Ayuntamiento 13

Con el Hmo. Ayuntamiento pre-
via la superior aprobación

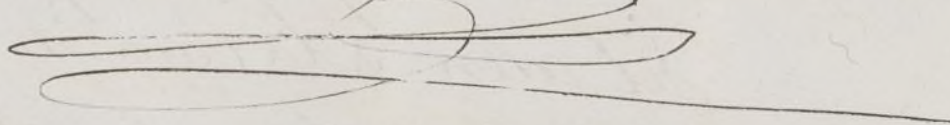
Hecho

cop. al n.º 158 f.º 525 =

R.º f.º 101.

21.
f.º 40

Excmo. Sr.

Admon.
Segor. 2.º
Policia Urbana.
N.º 532.

erov. 16

Cuenta al Excmo. Ayuntamiento

Hecho

Madrid 21. Nov.º 1861
Int.º Conit.

Queda S.º E. enterado
y se expide la licencia

El Excmo. Sr. Mi-
nistro de la Gubern-
acion del Reino me
comunica con fecha 9
del actual la Real
orden siguiente:

Visto el expediente
instruido a instancia
de D. Juan.º Sierra
y D. José Maria
Garcay, en virtud de
que se modifique al-
gun tanto los resultados
que prescriben y deter-
minan las alteras fi-
sadas en la Real or-
den de 10 de Junio de
1854 con aplicacion a
las casas que los exco-
nentes se proponen

dandose conocimiento al construir en la Puerta
Arquitecto municipal de Santo Domingo
a los fines oportunos.

Nov. 27

Con el Excmo. Ayuntamiento.

Hecho

con vuelta a las Ba-
llas de Tormento y de
la Bola, y teniendo
presente que la linea
con que los interesados
pretenden rematar los
alcenos de sus fincas por
las calles mencionadas
es beneficiosa en buen
aspecto y salubridad
en la primera de
estas, perjudicando muy
poco en la segunda,
y que la pequeña re-
forma que se propo-
ne, por las circunstan-
cias particulares de
la aplicacion de las
bases de la Real orden
citada, es de las previn-
tas en su art.º 19, la
Reina (q. d. g.), de con-

formidad con el Dictá-
men de la Junta Con-
sultiva de Policía,
Urbanidad y Edificios, Li-
brios, se ha servido
autorizar al Ayun-
tamiento de esta Ca-
pital para q. comeda
a Don Juan^{te} Sierra
y D. José Maria
Garay la licencia que
solicitan en su expo-
sición de 19 de Julio
último.

Cuya Real orden
traslado á S.E., con in-
clusión del expediente
que se cita, para su
conocim^{to}, y de la Mu-
nicipalidad y efectos
que se expresan.

D. 107

guarde a S. E. muchas
años. Madrid 14 de
Noviembre de 1861.

H. Mang. de la
Vega de Arce

D. Fr. Alcala Corregidor de esta Corp.

Exmo. Sr. Gobernador de la Prov.^a

14. de Agosto 1861.

Obras - n.^o

Se remite a la Presidencia de la Superioridad el Exped. de licencia p.^a la contruccion de nueva planta la casa n.^o 7 de las Cuarta de ^{Sto. Domingo} con v.^a a las Calles al Fomento y de la Bola.

E. S.

Mo.

Tengo la honra de remitir a V. E. Co el Exped. instruido a inst. de D. Juan Sierra y D. Jose M.^a de Garay de la casa n.^o 7, sita en la Cuarta de Sto. Domingo con afluencia a las Calles al Fomento y de la Bola, en solicitud de licencia para construir de nueva planta, permitiendoles correr la linea del alero de la casa n.^o 1 duplicando de la Calle al Fomento a las otras dos de la misma Calle y de la Bola, prefiriendo la altura gen.^l señalada con las letras A B. al plano que presenten, cuya modificacion no hai hallado reparo en concederle el Ayuntamiento; a fin de que S. E. se sirva elevarlo al Gobierno a S. M. para su aprobacion o revocacion que tiene mas oportuna.

Dios &c.

D. José Orono y Sierra Duque de Soto y Alca
de Corregidor de esta M. R. Villa &c.

Habiendo solicitado ^{licencia} por D. Francisco Rodri-
guer Sierra y D. José M.^a de Garay, dueños
de la casa n.^o 7. sita en la Puerta de Sto. Do-
mingo con acceso a las calles del Pomento n.^o 1.
y de la Bota n.^o 4., manr.^a 405., para construirla
de nueva planta, permitiéndoles correr la línea del
alero de la casa n.^o 1. ^{duplicado} de otra calle del Pomento a las
otras dos de la misma calle y de la Bota, prefiriendo
la altura gen.^l señalada en el plano con las letras
A-B; se formó el oportuno Exped.^{te} y mandada

W.

la admisión con arreglo a las aprobadas por S. M.
en R. Dns. de 22. de Mayo de 1855. y 12. de
Junio del presente año: presentados los diseños de
fachadas, hallados conformes por el Arquitecto Mu-
nicipal, emitido su informe y oído el dictamen de

llegan lo que la Comisión de Obras, se la ha comedido el Excmo.
venido en R. D.^{to} por su acuerdo de 21. del corriente, en los
om del 9. ~~de~~ terminos que la solicitan, mediante a que la línea
con que los interesados pretenden rematar los aleros
de sus fincas por las calles mencionadas es benéfica
al buen aspecto y salubridad en la primera de estas,
prejudicando muy poco en la 2.^a, y que la pequeña
reforma que se propone, por las circunstancias
o la aplicación a las bases de la R. Dn. de 10. de
nro de 1854., es a las previstas en su artículo 19;
pero a calidad de ejecutar las obras bajo dirección de
Profesores, de seguir los diseños exhibidos, de guardar
la misma variante que antes existía, y de observar
además las reglas sig.^{tes}

La fachada de la

venta a Sto. Domingo & tra. terreno.

La altura & tra. un metro por lo menos.

Los cimientos & tra. conchar la regleta.

Al Sr. Ciente a Alcalde del D.º y go. pro
dremos disponer, cuando lo tengamos por conveniente,
que se reconozca acerca del estado y construccion, esto sin
perjuicio a que los interesados den aviso cuando
este levantado el zocalo de canteria, enmarcado el piso
principal, coronada la fachada con el alero, y concluido
completamente el edificio; esto sin perjuicio a fin
de que por estos reconocimientos se acredite la observancia
a lo mandado en el particular y que la Casa
se halla en estado de alquilarse.

Tambien el Sr. Quinto Municipal del
Distrito podra reconocer la obra siempre que lo
pague oportuno.

En la construccion de Andamios &
tra. segun este

Por ultimo se tendra presente lo
previsto en el artículo 94.º de la Ordenanza
de P.V. que dice, Concedida que sea la licencia
para la nueva construccion, no se permitira
mas plazo que el de tres meses para dar prin
cipio a ella.

Madrid 28. de Nov. 1761.

Camo. L. C. de Alcalde del D.º de Palau

En este dia se ha expedido licencia a D.º Fran.
Rodriguez Sierra y D.º Sr.ª Maria Garay la

W.

licencia que tenían solicitada p^a construir de nueva
 planta la casa de su propiedad sita en la Cuesta
 de Sto. Domingo n.º 7 con accionias a las calles
 del Fomento y a la Bota, permitiéndoles correr la
 línea del alero a la casa n.º 1 duplicado de otra.
 Calle del Fomento a las otras dos de la misma Calle
 y a la Bota, en virt. de lo prevenido en R.ºm.º de
 9 del actual; a calidad de observar las reglas que
 se expresan en el exp^{te} documento adjunto para que
 V.º.º se sirva disponer se entregue a los interesados,
 tan luego como p^uda signen por la C^{ta} de pago
 que se expide la Depositaria de Madrid que
 ha habido efectivos en ella los 21.º 96.º que im-
 porta el terreno que a la via publica agregan
 a su posesion.

Dios &c. = D. de S.

Ex. Comision de esta Villa

28. de Nov.º 1861.

W.

Concedida licencia a D. Juan^{co} Rodrig.^o Sierra
 y D. Juli^{ta} de Garay para construir de nueva
 planta la casa de su propiedad sita en la
 Cuesta de Sto. Domingo n.º 7 con accionias a
 a las calles del Fomento n.º 1 y a la Bota n.º 4.
 metr.º 405., aparece a la alineacion marcada
 por el Ayuntamiento Municipal que toma la linea a la
 via p.º ca 386 pies cuadrados, que a p^uer de 36.º
 importan la cantidad a 21.º 96.º D. que deben abo-
 nar los dueños a los fondos municip.

Dios &c.

Fueron pagados en 5.º de Diciem.º de 1861.

Ayuntamiento de Madrid

J. D. Juan Fre' Sanchez Perador

El Excmo. Ayuntamiento. Como de esta villa se
ha 'sendido conceder licencia a D. Fran^{co} Rodrig.
Sierra p^a construir de nueva planta

El Excmo. Sr. Gov.^{or} de la Prov.^a con Jha. 14. n^ol
actual ha 'dirigido al Excmo. Sr. Alcalde Concej.^r la
R.^a om.ⁿ, cuyo tenor es como sigue
Aqui

Entendido el Excmo. Ay.^{to} ha 'acordado se
expida la licencia y que se de 'conveniente a S.
como lo eseguito, a los fines oportunos.
Dios &c.