

4-249-10.

1861 a 62.

AYUNTAMIENTO CONSTITUCIONAL.

MADRID.

NEGOCIADO DE

Obras.

CLASE construcción

Espediente promovido a instancia de
D. Matías López en solicitud de licencia
para levantar un muro fijo a la casa la-
da de la Palma alta n.º 32.

20 a 601

NEGOCIADO DE

AYUNTAMIENTO DE MADRID

Comercio

MADRID

CLASE COMERCIAL

Expediente

Inu
ue a
mte

A. V.

Alta
Inu
Por
Exmo.
Pa
mino
Mevu
rl
cipa
Q

Ref. 334.

L. 207



Exmo Sr.

Inuro 8

que al ramo de
intercomunicación

D. Matias Lopez vecino y del Comercio de
esta Corte domiciliado en la calle de Tudes-
cos n.º 32 por pat. a V. E. haue presente:

Photo

Que habiendo adquirido la propiedad de
la casa n.º 32 primera de la calle de la Palma
Alta con objeto de establecer en dicha finca
la industria de fabricacion de Chocolate
le es conveniente acondicionar aquella
finca al objeto expresado y por tanto

A. V. E.

Suplica se sirva ordenar se le conceda
la correspondiente licencia para elevar
un nuevo piso de fabrica entramada
sobre el actual y variar al propio tiempo

Madrid 10 de
Enero 1862.

Por acuerdo del p.º la disposicion de los nuevos de la
Exmo. Ayuntamiento Com.ª

fachada en la forma que determina
el adjunto plano formado por el Sr.
Arquitecto de la Real Academia de V. Fer-
nando D. Joaquin M.º Vega.

Para ala lo
union de obras,
breve informe
el Sr. D. Juan
cipal

El exponente Exmo Sr. no duda se
le concedera la licencia que pide fundado
en lo que se viene resolviendo en casos ana-
logos maxime cuando esta reforma con-
tribuye en parte al embellecimiento de una
de las calles cuyas condiciones de as-
pecto es conveniente cambiar

guarde a V.E. muchos años

Madrid 26 de Diciembre 1861

Exmo Sr.
Matias Lopez



Exmo Sr.

Se he enterado de la instancia de D.
Matias Lopez, y tambien del diseño que le
es adjunto y en seguida he reconocido la casa
calle de la Palma Alta n.º 32 debiendo en vista
de todo manifestar lo siguiente: que dicha casa
la constituye una cochera a planta baja, cuya
fachada se encuentra en regular estado, y por
esta razon, toda vez que se observe rigurosamente
el diseño presentado, me parece que puede con-
cederse la licencia pedida para el aumento de
altura de la fachada haciendo un juicio prud.
y dando al todo treinta pies de elevacion segun
esta mandado, pero con la obligacion precisa
de que el cuerpo principal se haga de fabrica de

Exmo Sr. Alcalde Corregidor de esta M. H.

ladrillo y no de entramado, que se corone con alero
o cornisa, de la cual deben partir los tubos de bajada
embevidos en la pared dirigiendo las aguas de lluvia
a la alcantarilla y por ultimo se rebocara la fachada
decentemente imitando un sistema regular de cons-
trucion; debiendo dar aviso el interesado luego que
este sentado el alero para practicar el oportuno reco-
nocimiento, y los andamios tanto interiores como
exteriores se construiran segun arte con la idea de
precaer la ocurrencia de una desgracia. Es cuan-
to puedo manifestar en este asunto. Madrid 20
de Enero de 1862.

Juan Jose Sanchez Pineda

Proyecto de reforma de la Casa, Calle de la Palma alta número 32 moderno, propia de Don Matias Lopez

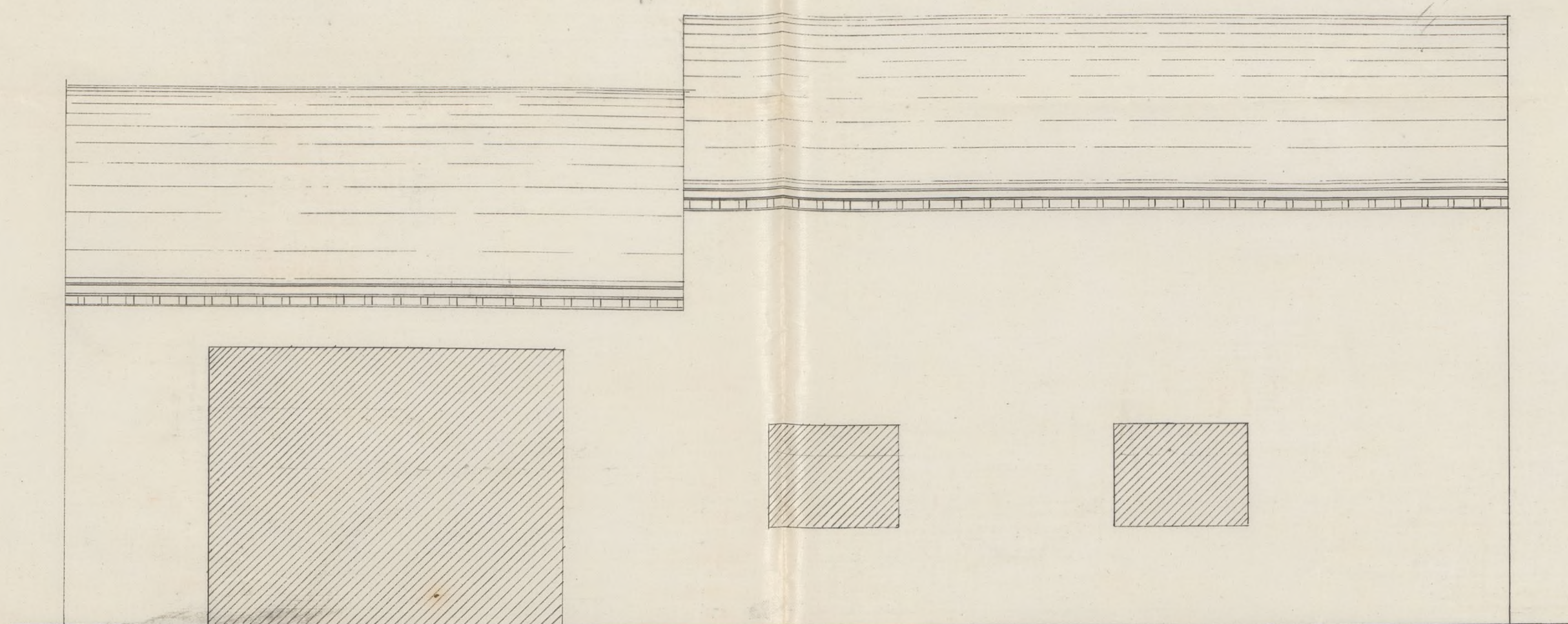

Fachada actual.

Fachada del nuevo proyecto.



Escala de 10. 2. 3. 4. 5. 6. 7. 8. 9. metros.
Escala de 10. 2. 3. 4. 5. 6. 7. 8. 9. pies.

Madrid Diciembre de 1861

El arquitecto

José María Vega



Esco Sr.

Solicitada licencia por D. Toribio Lopez dueño de la casa n.º 32 furmero de la calle de la Palma alta para levantar un nuevo piso de fábrica entramado sobre la actual y variar los huecos de la fachada en la forma que determina el plano que acompaña; la Comisión de Obras, en vista del informe favorable del Arquitecto Municipal, no encuentra inconveniente en que se conceda la licencia pedida, pero con la obligación precisa de dar al todo de la fachada 30 pies de elevación, según está mandado y de hacer el cuerpo principal de fábrica de ladrillo y no de entramado, sujetándose en lo demás al dicho presentado y observando las reglas que dicho profesor consigna en su informe. Madrid 4 de Enero de 1862.

Belasquain,

Juan delos Rios

Secretario

Calvo

Fernan Nuez

Madrid 3 de x

Febrero de 1862.

En Ayuntamiento.

Conforme con la Comisión

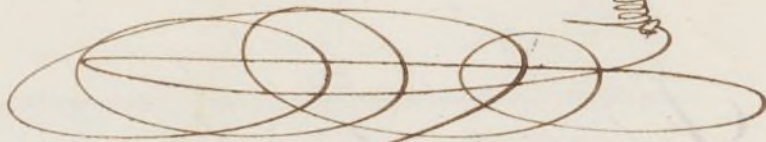

Febrero 17

Con el Excmo. Ayuntamiento.

Heute,



D. José Dorio y Silva, Duque de Sesto y
Alcalde Correg. de esta M. H. Villa &c.

M. Habiendo solicitado licencia por D. Matías
Lopez, dueño de la casa n.º 32. primera de la
Calle de la Palma alta, para levantar un nuevo
piso de fabrica entramado sobre la actual; y variar
los huecos de la fachada en la forma que determina
el plano que acompaña, se formó el oportuno Ex-
pediente; y reconocido esto. y dictado por el Ayuntamiento
Municipal, hallado conforme, y oído el dictamen
de la Comision de Obras, se le ha concedido el Excmo.
Ayuntamiento por su acuerdo de 6. del mes. junio. pasado;
a calidad de que se sujete al plano presentado,
y de que se dé al todo de la fachada treinta pies
de elevacion, segun esta mandado, pero con la obliga-
cion precisa de que el cuerpo principal se haga de fabrica
de ladrillo y no de entramado, coronandose con alero
o cornisa, a la cual deben pasar los tubos de bajada
de chimeneas, en la pared de modo que dirijan las aguas
de lluvia a la alcantarilla.

Se rebocara la fachada de dentro, imitando
un sistema regular de contruccion

Los andamios tanto interiores, como exteriores
se contruiran segun arte con la idea de prevenir
la ocurrencia de una Desgracia

El interesado debera dar aviso luego que este
señado el alero para practicar el oportuno Reconocim.
y pueda verse si se ha cumplido lo prevenido en esta
Licencia Por ultimo se tendra presente el artículo

94. de la Ordenanza de P.V. que dice, Concedida
la licencia para la nueva construcción,
no se concederá mas, salvo que el a tres meses se
dará principio a ella.

Madrid 3 de Marzo de 1862.

Señ. Teniente de A. al D. al Alcaide

Señ. Teniente de A. al D. al Alcaide
Acompaño a V.S. la licencia expedida en
favor de D. Matías López, dueño de la casa
n.º 32. primer de la Calle de la Palma alta
para levantar un nuevo piso y variar los
huecos de la fachada en la forma que determina
el plano presentado; a fin de que V.S. se sirva
disponer sea entregada al interesado a los efectos
correspondientes.

Dios &c. = D. de S.