

4-263-2.

1863 or 1865

AYUNTAMIENTO CONSTITUCIONAL.

NEGOCIADO DE *Obras.*

MADRID.

CLASE *Construccion*

Expediente promovido por D. Felipe Alvarez
Dueño de un terreno situado a la derecha de la
Carretera de Extremadura, contiguo a las tapias
de la Real Casa del Campo, para construir una
pequeña Casa y cercar el resto de dho. terreno.

Terreno adquirido hoy por Don Saturnino Gonzalez, a quien se expedirá la licencia de construcción.

~~to 30 p 1100, to~~

Nota. En 3o de Enero de 1866 devolvió este expediente el Oficial de la Secretaría del Excmo Ayuntamiento de esta Villa D. Lucas Lopez, con seis folios mas.

2-332

1863

AYUNTAMIENTO DE MADRID

AYUNTAMIENTO DE MADRID

AYUNTAMIENTO DE MADRID

AYUNTAMIENTO DE MADRID

AYUNTAMIENTO DE MADRID



En el acto de tira de
cuerdas y señalamiento de
vasante efectuada en el
solar sito en el barrio de
Argüelles manzana n.º 7. per-
dida por D. Dionisio Sanchez,
se manifestó al Sr. Regidor
que presidió el acto, que las
vasantes deberán sujetarse
á las marcadas en el deta-
lle que por duplicado se
acompaña.

Lo que pongo en conocim.^{to}
del C. H. para los efectos
que haya lugar.

Dios

que. á V. H. m. I. a. Ma-
drid 11. de Julio de 1863.

Carlos M. de Castro

Pres. de la Comision de Obras del Excmo. ayuntam.^{to}
Ayuntamiento de Madrid

Mr. Aug.^o Gefe de la Prov.^a D. Dosa Suberense.

14 Set.^o 63

A fin de poder proceder a la expedición de la licencia oportuna a D. Felipe Alvar, dueño de un terreno situado a la derecha del Camino de Estremadura, contiguo a las tapias de la Real Casa de Campo, para construir una pequeña casa y cercar el resto del terreno, cuya solicitud se ha servido V.S. informar en 3 del corriente pero sin detallar la alineación que debe observar el propietario, concretando se a decir que ha dado la orden oportuna al Agente encargado de la Cartera de Puéblor para que consiguiera aquella según previene la ordenanza de Carreteras; ha acordado la Comisión de Obras del Sr. Ay.^{to} se sirva V.S. remitir a esta Secretaría el detalle de la citada alineación para expresarlo en la licencia según costumbre.

Lo comunico a V.S. para su inteligencia y efectos consiguientes.

OBRAS PÚBLICAS.

CUERPO NACIONAL

DE

INGENIEROS DE CAMINOS, CANALES Y PUERTOS.

PROVINCIA DE MADRID.

Número

1298

NEGOCIADO

En contestacion á la comunicacion de V.^a fecha de hoy en que pide se consigne terminantemente la alineacion segun la que debe construirse la casa para la qual solicito licencia Felipe Alvarez, debo manifestarle, que el emplazamiento de dicha obra ha de ser tal que, paralela su fachada á la carretera, diste 4 metros como minimo del centro de la cuneta.

Pido que á V.^a int. al. esta
 Madrid 24 de Setiembre 1863

El Ingeniero V.^o

Francisco Moreno

Ex. Secretario del Excmo. Ayuntamiento de esta
 A. H. Villa
 Ayuntamiento de Madrid

OBRA PUBLICA

LIBRERIA

LIBRERIA DE CIVILES, JUANES Y GUERTE

PROVINCIA DE MADRID

LIBRERIA

ABOGADO



4-263-2

Excmo. Señor

Se habiéndole solicitado licencia por Don Felipe Alvarez, dueño de un terreno situado a la derecha de la Carretera de Extremadura, contiguo a las tapias de la Real Casa de Campo, para construir una pequeña Casa y cercar el resto o total de dicho terreno; la Comisión de obras no encuentra reparo en que se le conceda, siempre que se sujete al plano presentado y guarde la distancia de 4. metros, paralela la fachada a la Carretera, como minimum del centro de la Caseta, según lo informado por el Sr. Ingeniero Jefe de la Provincia. Madrid 29 de Setiem. de 1863.

Belasquain

Morales

Sánchez

Angulo

Reunión

Madrid 3. de Oct. de 1863.

Encty.º con el lino.

Conforme.

P. L. de

con el lino. Ayuntamiento.

P. L. de



a la Carretera, diste cuatro metros como
mínimum del centro de la Puerta,

Concluida que sea la referida con-
struccion el dueño avisará oportunam^{te}
si q^{ta} fuerio el reconocim^{to} pericial, se
acredite la observancia de lo mandado
en el particular.

Por ultimo se tendrá presente lo
prevenido en el art.º 4º de la ordenan-
za de P.º 4.º que dice, concedida y
sea la licencia para la nueva con-
struccion, no se presuntirá mas plazo
que el de tres meses para dar fin,
quien a ella."

Madrid 10 de Oct. 65.

Al Excmte. de Alcalde del P.º de Palacio,

Atorgueme a V.ª la licencia expedida
a favor de D. Felipe Alvarez, dueño de
un terreno situado a la d^{ra} de la Carre-
tera de Extremadura, contiguo a la tra-
quia de la P.ª casa de Campo, para con-
struir una pequeña casa y cercar el

visto de otro terreno; a fin de que
V. S. se sirva disponer sea entregado
al interesado a muy convenientes.

Dij. Ep^a



Ayuntamiento de Madrid

OBRAS PÚBLICAS.

CUERPO NACIONAL
DE
INGENIEROS DE CAMINOS, CANALES Y PUERTOS.

PROVINCIA DE MADRID.

Número

238.

NEGOCIADO

En contestacion á la comunicacion de V. fecha 24 del pasado en que pide se consigne la alineacion y demas condiciones que han de tenerse presentes al conceder licencia para construir una casa en terreno de su propiedad próxima á la carretera de Badajoz y Puerta del Angel de la Real Casaca Campo á D. Saturnino Gonzales; debo decirle que el emplazamiento de dicha obra ha de ser tal, que paralela su fachada á la carretera, diste 4 metros como minimum del centro de la cuneta: que construya una alcantarilla para el paso á la carretera y que no intercepte el paso

por los pasos ni carretera
con los materiales de construc-
cion. X

Dios que a V. m. a. L. Ma-
drid 1^o de Mayo de 1865.

El Ingeniero.

Fran. Jta. L. m.

Ex. Vro. del Exmo Ayuntamiento de esta
M. H. Villa.

OBRAS PÚBLICAS.

CUERPO NACIONAL
DE
INGENIEROS DE CAMINOS, CANALES Y PUERTOS.

PROVINCIA DE MADRID.

Número

496

NEGOCIADO

1.º

Reg.º nº 566.

Vicente Vitor.

Leído por esta Jefatura de obras públicas el informe correspondiente al Ingeniero encargado de la carretera de Badajoz, a fin de cumplimentar el decreto puesto por esta Alcaldía-Corregimiento y entender las condiciones bajo las cuales pueda concederse licencia a D Saturnino Gonzalez para construir una casa en la zona de dicha carretera y cerca de la Puerta del Ángel, de la Real casa de Campo; tengo el honor de pasar a V. R. el indicado informe original, para que con arreglo a él y del modo que V. R. tenga a bien disponer, se edifique la casa del reclamante.

que a M. B. m. a.
Madrid 1.^o de Mayo
de 1865

El Ingeniero jefe
Angel Ramon

Señor Sr. Alcalde Corregidor de esta Villa
y Corte,



Escm^o Sr Presidente del Ayuntamiento de esta M. H. V.

Dn Saturnino Gonzalez vecino de esta Corte y dueño de un terreno en las afueras de esta Corte camino de Alcorcón á la derecha del mismo; pasada la puerta del Cíngel de la R^{ta} casa de campo á N.E. con el debido respeto exponer; que habiendo comprado una parte de terreno á Dn Felipe Elvarer; el cual tenía licencia para cercarlo y hacer casa de planta baja y combiniendo á mis intereses hacerla de piso Principal con arreglo al diseño adjunto. deseo se me dé la competente licencia para verificarlo.

Gracia que espera merecer de la rectitud de V.E., que Dios que m'án' Madrid 5^o de Abril de 1865.

Saturnino Gonzalez

Madrid 3^a Abril de 1865.

Pase á la Comisión de Obras, para que se halla el antecedente, previo informe del Sr. Ingeniero =

Delasruani

Pres.

de la Comisión de Obras.

Correspondiendo informar sobre este asunto
al Sr. Ingeniero Jefe de la provincia, según lo ha hecho
ya en la solicitud de D. Felipe Alvarez a quien pertenece
usar el terreno donde se trata de edificar, es de deber
pasar esta instancia á dicho Jefe para cumplimiento
del precedente decreto.

Madrid 20. de Abril de 1865.

Carlos M. de Castro

Madrid 25. de Abril de 1865.

Pase al Sr. Ingeniero Jefe de la Provincia,
con el antecedente para que se sirva mani-
festar la alineación que debe guardarse y lo
demás que se le ofrezca.

Fachada de la casa sita en las afueras de esta corte cami-
no de Alcorcón a la derecha de este pasada la puerta del Congel de la B^a
casa de campo propia de Dⁿ Saturnino Gonzalez

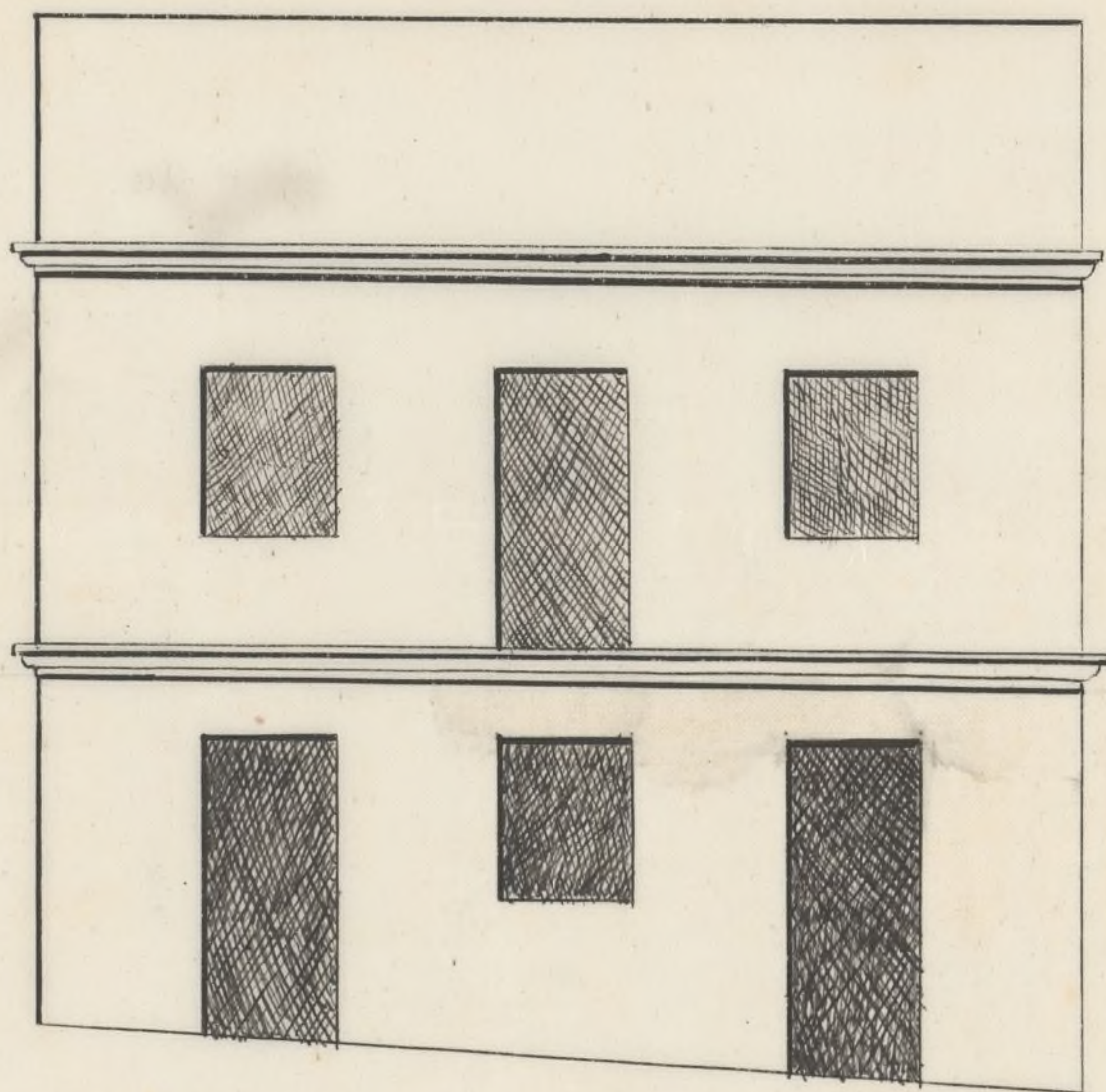

Escala 1 2 3 4 5 6 7 8 9 10 de Metros
Madrid 1^o de Abril de 1865. Juan M^a Molinero

Proyecto de casa y cercado para un artesano.

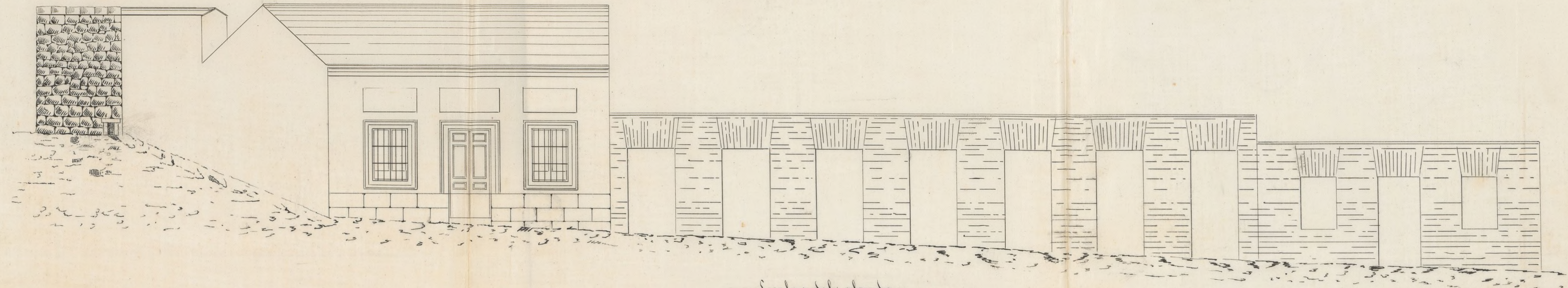

Escalas del alzado.

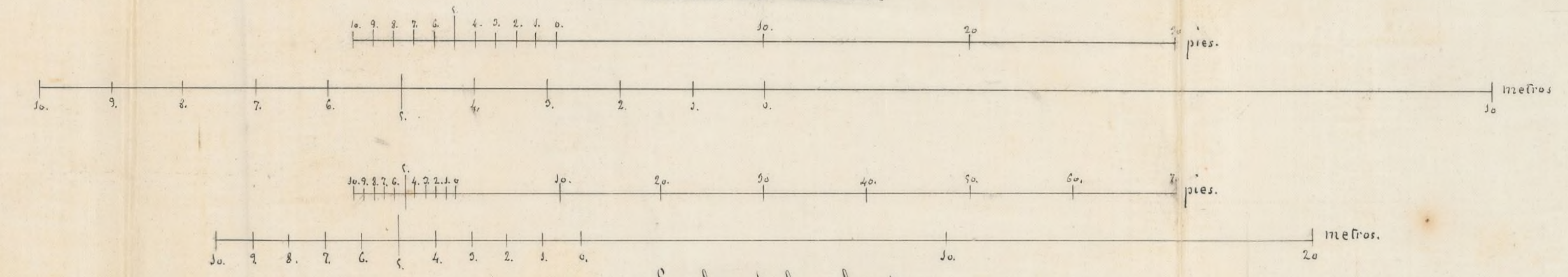

Madrid Agosto de 1863.
El arquitecto
Joaquín María Vega

Escalas de la planta

Cerca de la Real casa de Campo.

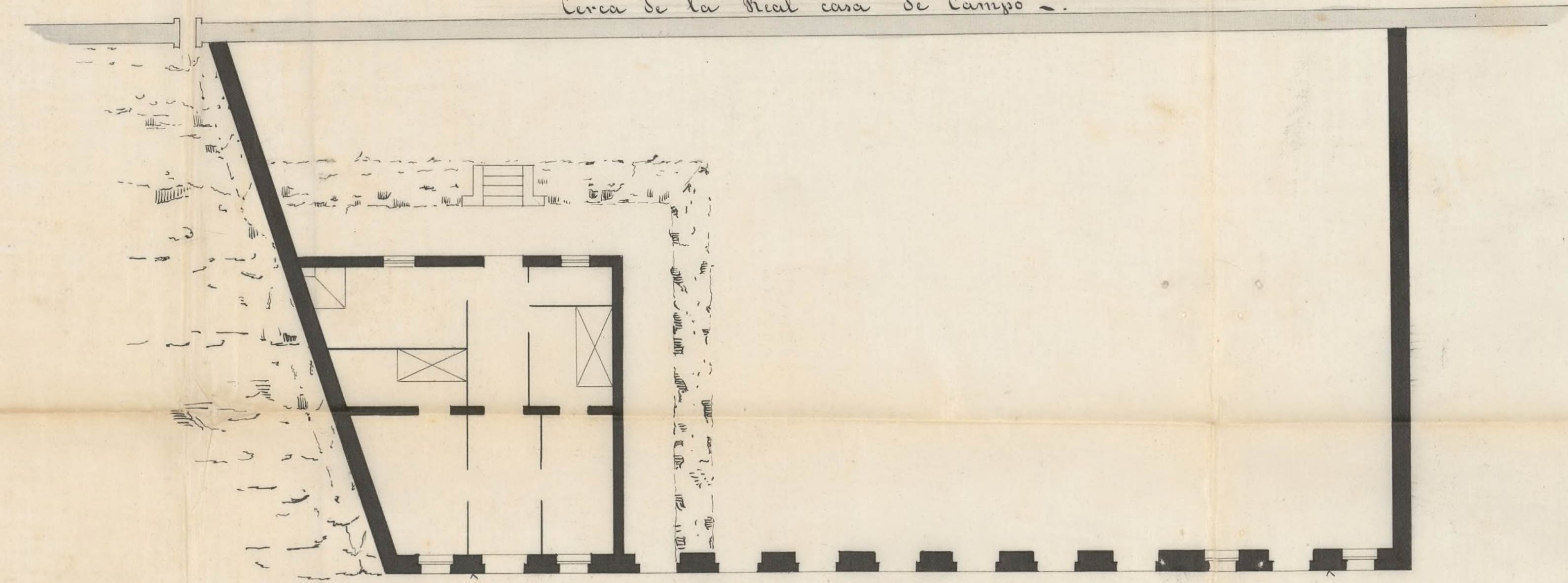

Carritera de Estremadura.



Excmo. Sr.

La Comision de Obras no encuentra reparo en que V. E. se sirva conceder a D. Saturnino Gonalles la licencia que ha solicitado para construir en un terreno hoy de su propiedad, sito en las afueras de esta Corte, Carrutera de Escumadura, frente a' la Puerta del Angel de la Real Casa de Campo, por haberlo adquirido de D. Felipe Alvarez, quien obtuvo licencia para edificar en él, una Casa de planta baja, pudiendo el solicitante hacerlo con piso principal, con sujecion al dicño que acompaña, y al emplazamiento o alineacion que marca en su informe el Sr. Ingeniero Jefe de la Provincia.

Madrid 9. de Mayo de 1865=

Fernando

Juan. Gual Rodriguez

Juan. Jarama

Madrazo

Alon. Ruiz de Salazar

Fernando de Merced

El Marq. de Benise

Primer

D. Manuel de la Puerta

Madrid 11. de #

Mayo de 1868.

Excmo. Sr. Conde. Excmo.

Don la Comision

[Signature]



Mayo 21

Don el Sr. Ayuntamiento to

[Signature]

Excmo. Sr. Conde. Excmo.

D. José Ramon Dorio, Alcalde Corregidor de Ma-
drid Ep. 4.

Habiéndose solicitado licencia por D. Satur-
nio Gonzalez, dueño hoy de ~~un~~ terreno
sito en las afueras de esta Corte, carretera de
extremadura frente a la Puerta del Ángel
de la Pt. casa de campo, por habérlo ad-
quirido de D. Felipe Alvarez, quien obtuvo
licencia para edificar en él una casa
de planta baja, a fin de poderlo hacer
el solicitante con jurisdicción, se instruyó
el oportuno expediente; y marcada la alinea-
ción ^{correspondiente}; según previene la Ordenanza de Carreteras
con presentado el diseño de fachada, halla-
do conforme, y oído el dictamen de la Comi-
sión de Obras, se le ha concedido el tanto
Ayunt. por su acuerdo de once del cor-
tes; a calidad de ejecutar las obras bajo di-
rección de perceptor, de sujetarse al indicado
diseño y de observar además las reglas sig.^{tes}

El empalmeamiento de dicha obra ha de
ser ~~Ep.~~ honesta = construcción.

Concluida que sea ^{la obra} ~~esta~~, el dueño avisará
oportunamente para que, giveno el reconoci-
miento pericial, se acredite la observancia de
lo mandado en el particular.

Por último se tendrá presente lo preve-
nido en el artículo 34 de la Ordenanza de

Policiá Urbana que dice, concedida
que sea la licencia para la nueva cons-
trucción, no se surtirá mas filarop
que el de tres meses para dar finici-
ón a ella.

Madrid 28 de Mayo de 1865,

Al Teniente de Alcalde del Dist. de Palacio,

Acompaño a V. S. la licencia expedida
a D. Saturnino Gonzalez para construir
de nueva planta una casa con cuartos
jurisdiccionales en el terreno hoy de su pro-
piedad, adquirida de D. Felipe Alvarado,
sito en la Puerta del Angel por de la Real
Casa de Campo; a fin de que V. S. se sirva
disponer sea entregada al interesado a los
usos correspondientes.

Dijo &c =