

5-12-9

Dic. 2021

1863.

AYUNTAMIENTO CONSTITUCIONAL.

MADRID.

NEGOCIADO DE

*Quancher*

CLASE - *Construcciones.*

*Espediente promovido por D. Gerónimo García  
en solicitud de licencia para construir un  
edificio en terreno de su propiedad en Calle  
del Moro.*



1863

RECIBIDO DE

AYUNTAMIENTO CONSTITUCIONAL

MADRID

CLASE

Expediente



Valle del Moro. Afueras de la Puerta de Bilbao.

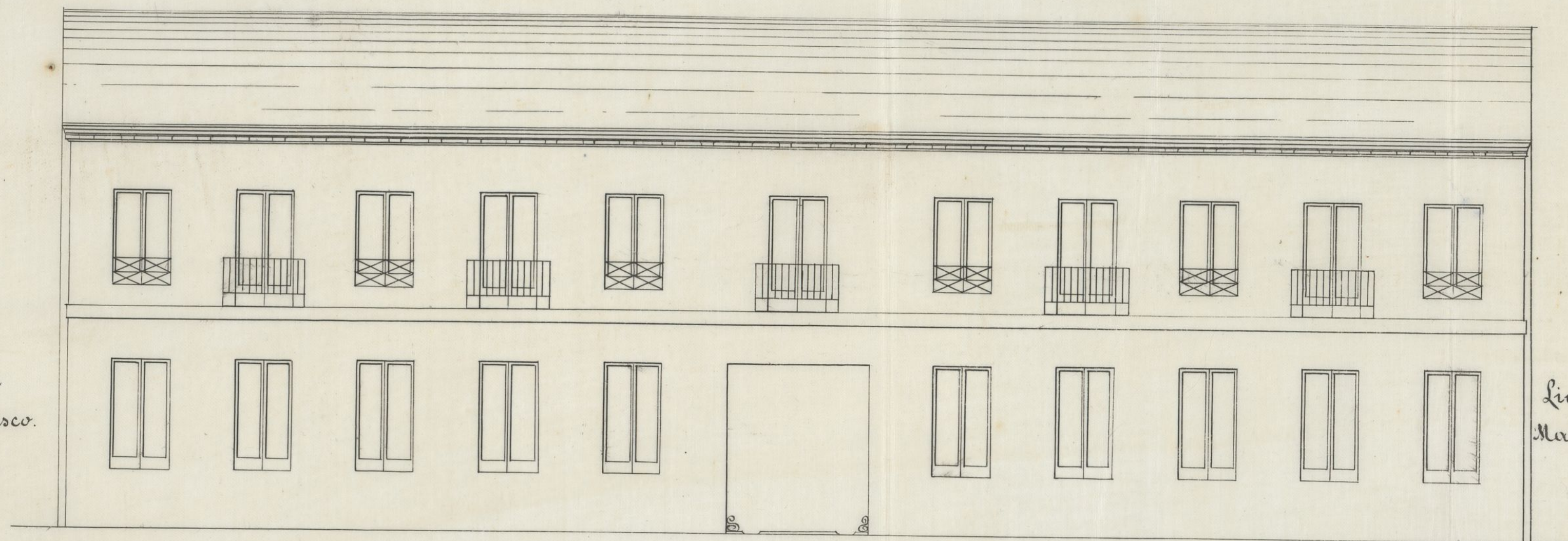

pero con  
ro Carrasco.

Lindero con D.  
Mariano Porta.

Fachada á la Vereda particular llamada de Amanuel. (D. Gerónimo Garcia).

10 5 0 10 20 30 40 50 60 70 80

Escala de pies castell.

Madrid 7 Octubre 1863.

*Manuel Cortá*



Plano de la casa de D. Mariano Poma

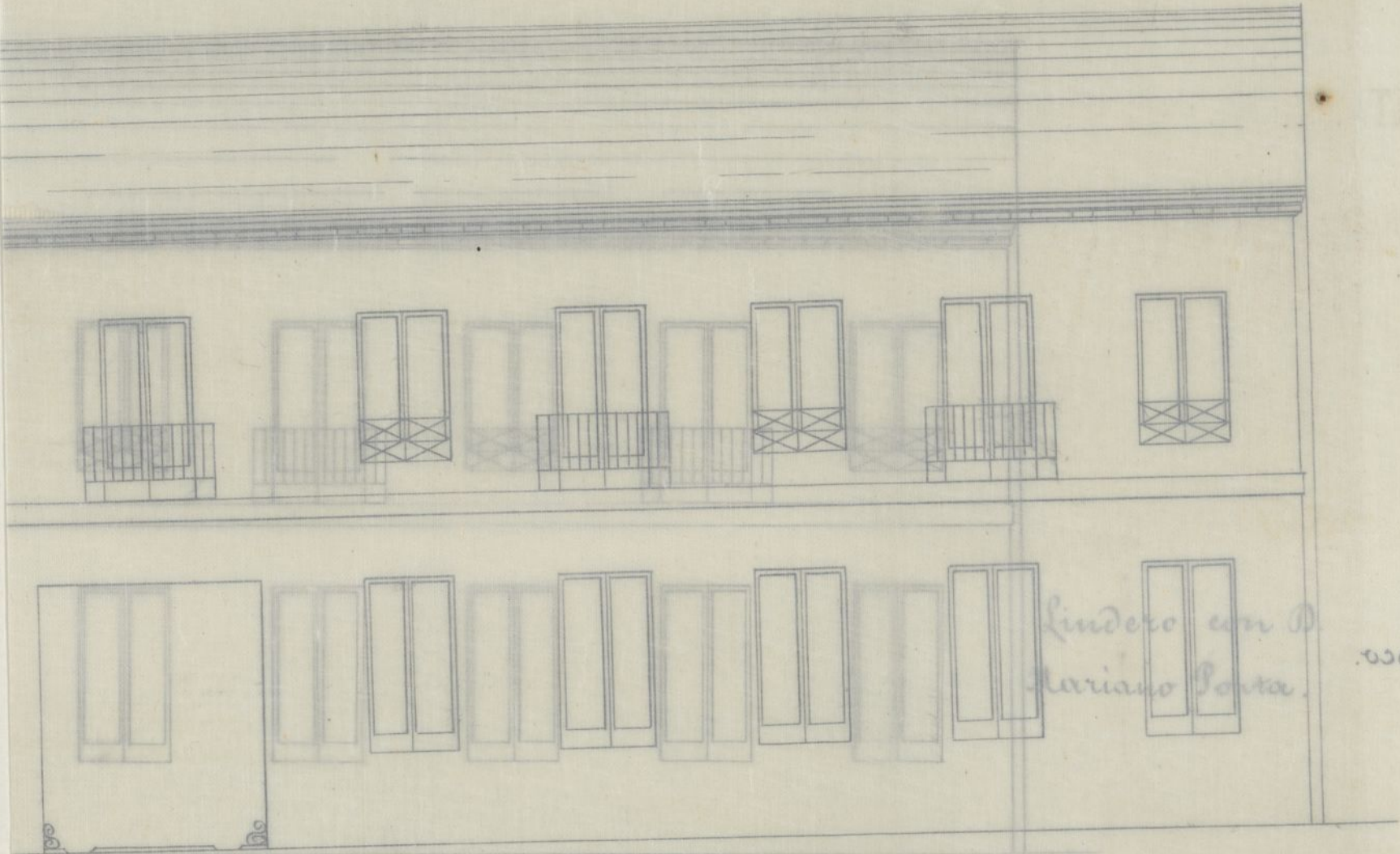

Lindero con D.  
Mariano Poma.

no es  
una casa

Plano de la casa de D. Mariano Poma

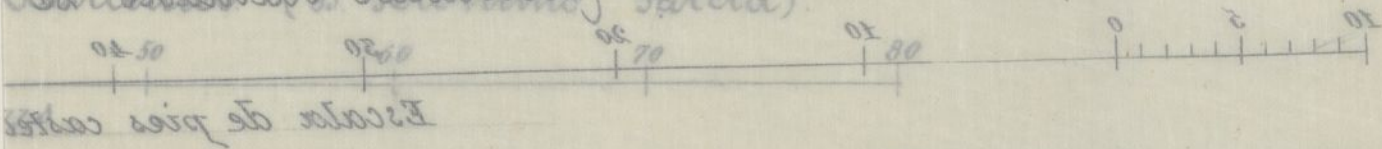

Madrid 7 Octubre 1863.

*[Signature]*





Reg<sup>o</sup> fo. 460.

Excmo Sr Alcalde Corregidor de esta M<sup>d</sup> de P<sup>a</sup> Villa.

Madrid 2<sup>a</sup> de Dic.  
de 1863

D. Gerónimo García, dueño de un terreno situa-  
do en las afueras de la Puerta de Bilbao, sitio  
llamado Valle del Moro, y con fachada al lado  
derecho de la vereda particular llamada de Ama-  
delusamente preñada, lindando por la derecha con terreno de  
informe del Sr. D. Mariano Porta y por la izquierda con el de  
nuestro Director de la D. Pedro Carrasco, a V. E. hace presente: Que  
trabaja de mismo tratando de edificar sobre el, tiene el honor de  
presentar a V. E. p<sup>a</sup> su superior aprobación el  
diseño de la fachada firmado por el Arquitecto  
Jose Nunez Cortes, y

A V. E. Suplica que se sirva concederle la licencia nece-  
saria p<sup>a</sup> la edificación.

Diez que a V. E. en la S. de Madrid 1<sup>o</sup> de  
Dic<sup>r</sup> de 1863.

Pres. de la Comisión de Encomienda.

Excmo Señor

In cumplimiento  
del decreto que precede A ruego del interesado por estar enfermo  
y en vista de lo solicitado  
por D. Gerónimo García,  
debo hacer presente a V. E. que  
hállandose prevenido por Real orden de 5. de octubre de 1861,  
que las edificaciones que se ejecuten fuera de la línea  
exterior del ensanche y que se hallen a su inmediación

Jose Rodriguez



cumplan con ciertas condiciones de alineaciones y  
varantes, se hace preciso para venir en conocimiento  
de la situacion del terreno donde se trata de edificar,  
que por el interesado se acompañe un plano de dicho  
terreno en escala de 1. por 2500, relacionado á puntos  
fijos y conocidos á fin de que pueda marcarse la  
alineacion y varante que se deba adoptar, remi-  
tiendo el interesado despues de recibido el replan-  
teo, el proyecto de edificacion que trate de llevar  
á cabo, representado en planta, alzado y corte  
en la misma forma prevenida para las edifi-  
caciones de la zona de empujete.

Madrid 14 de Dic. de 1863.

Carlos M de Castro

Madrid 22 de Dic. 1863

En Comision de Excmos.

Para su traslado á informe del Sr. Ing.<sup>o</sup> á quien  
se remite con esta fecha unido al expediente de  
D. Mariano Porta, el plano que随附

El Vni. Presd.<sup>te</sup>

Belascoain

Pres.



de la Comision de Enanche.

Quedando comprendido el terreno á que se ha  
referencia en la presente instancia y segun  
puede colegirse del plano que se acompaña á  
la solicitud de D. Mariano Porto en el cual  
se señala con el n.º 6. dentro de la muralla  
R. del barrio de las afueras del Norte cuyo deta-  
lle de replanteo se adjunta, y no teniendo fa-  
chadas, porribles ó ninguna de las calles aproba-  
das, no puede concederse licencia para la  
edificacion ó nuevos que no se adquiere por  
este interesado los terrenos necesarios para su-  
perar en alguna de las alineaciones mar-  
cadas.

Si V. H. acordaren en conformidad con  
lo que antecede, podrá hacerse saber al  
interesado para los efectos que haya lugar.

Madrid 23 de Mayo de 1864.

Carlos M. de Castro



Madrid 25 de Mayo de 1864.

La Com.ª de Enanche

Conforme con lo informado anteriormente. =

El Vicepresid.º

M. Masoain



