

4 — 261 — 44

1862.

AYUNTAMIENTO CONSTITUCIONAL.

MADRID.

NEGOCIADO DE

Usance.

CLASE — *Detalles.*

*Expediente instruido a instancia de D. Pascual Trigo en
su solicitud de detalles para el replanteo de las manzanas
142, 143, 144 y 145.*

*Consta la certificación solicitada por el mis-
mo en 29 de Mayo de 1864.*



Excmo. Sr. Alcalde Corregidor de esta M. N. Villa.

Don Pascual de Trigo, propietario de terrenos comprendidos en la zona de ensanche de Madrid, en las manzanas señaladas con los números 142, 143, 154 y 155 en el plano que se halla de manifiesto en la secretaría del Excmo. Ayuntamiento, deseando edificar en los mismos con sujeción a lo dispuesto en el real decreto de 19 de Julio de 1860;

S. V. E. Suplica se sirva disponer le sea entregado el detalle para el replanteo de las manzanas que deja citadas, a fin de formular el proyecto de edificación que pretende llevar a cabo, el cual presentará oportunamente para que en su vista y previa las formalidades que se exigen, le sea concedida la correspondiente licencia.

Dios guarde a S. V. E. m. s. an.
Madrid 14. de Abril de 1862.

Pascual de Trigo

Madrid 14. de Abril de 1862.

Pase al Sr. Ingeniero encargado de los trabajos de ensanche de esta Capital para los efectos que expresa la 1.ª o. l.ª, previniendo

iones acordadas por S.E. para las edificaciones en
la zona del expresado empujante

De Hecho coneg.

Devuelto en 27. Abril.

[Signature]

Por los octavos de p.^{ta} de las monedas
142, 143, 144. y 145. Madrid 22 de Mayo
de 1864 = Por mi los b. adn

J. P. de Miquel

Juan de Miquel

no en

de

[Faint, illegible handwritten text, likely bleed-through from the reverse side of the page.]

ENSANCHE DE MADRID.

Detalle para el replanteo de la manzana n.º 142.

pedido por D. Pascual Priego.

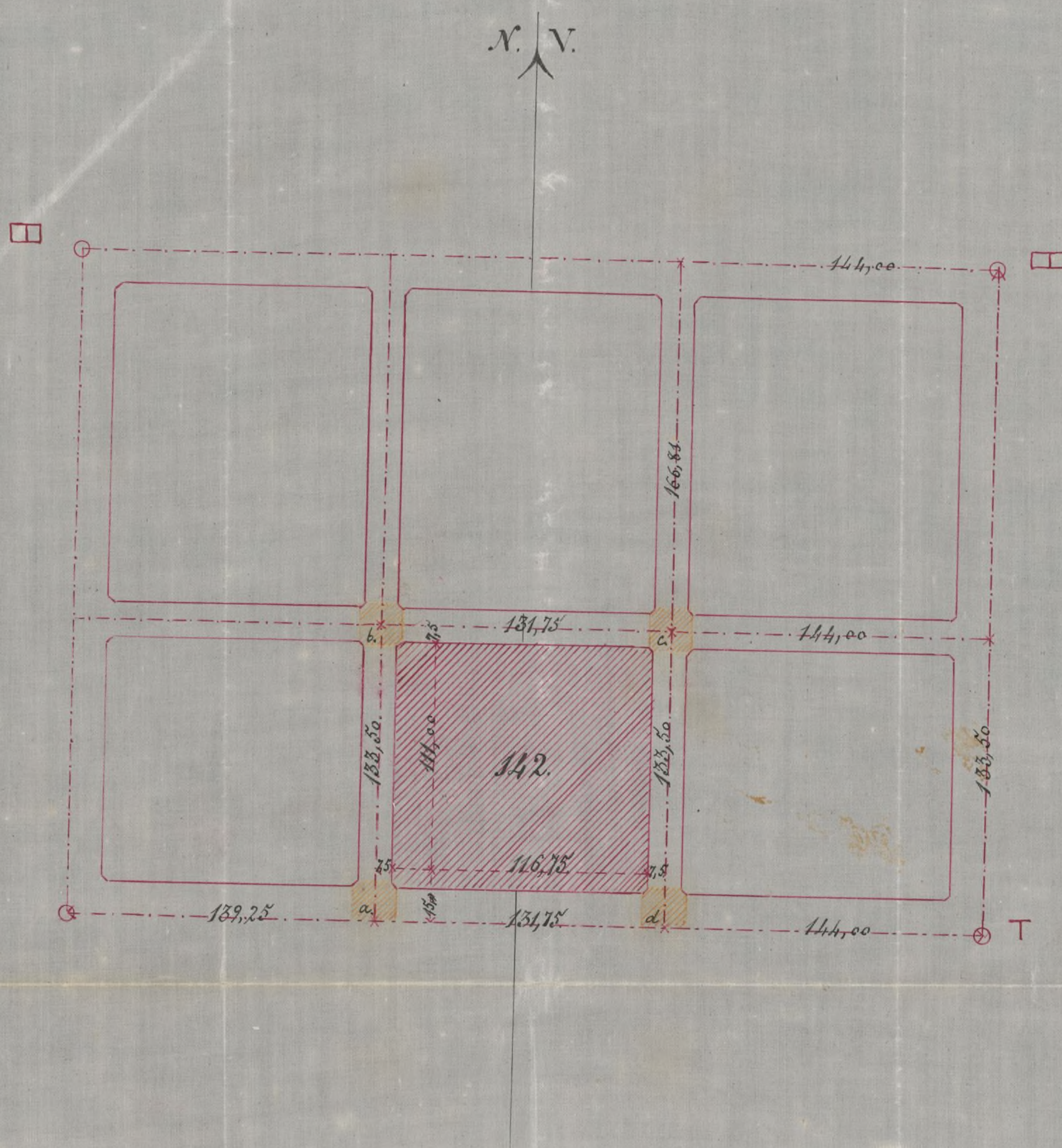

Los círculos de camión representarán los cotos de fábrica de ladrillo al descubierto construidos sobre el terreno y que están situados en las intersecciones de los ejes de las calles de primer orden.

Todos los ángulos formados por los ejes, son rectos, las fachadas paralelas a los ejes. Los ángulos que terminan la manzana estarán chaflanados presentando un frente de cuatro metros de longitud, siendo iguales los dos catetos del triángulo que separa este chaflan de la manzana.

Las superficies rayadas de amarillo serán horizontales y sus alturas con relación a un sillar colocado al pie del coto **T** y cuyo sillar que sirve de plano de comparación en su cara superior está señalado con esta marca **T** son las siguientes.

- | | | | | |
|----|--------|--|-----|-----|
| a. | 7,589 | mas alto que el sillar que tiene la marca T | | |
| b. | 10,589 | id. | id. | id. |
| c. | 7,589 | id. | id. | id. |
| d. | 4,589 | id. | id. | id. |

El replanteo de la manzana se verificará con arreglo a los datos anotados en el plano.

Madrid 26 de Abril de 1862.

ENSANCHE DE MADRID.

Detalle para el replanteo de la manzana n.º 143.

pedido por D.º Pascual Trigo y en.

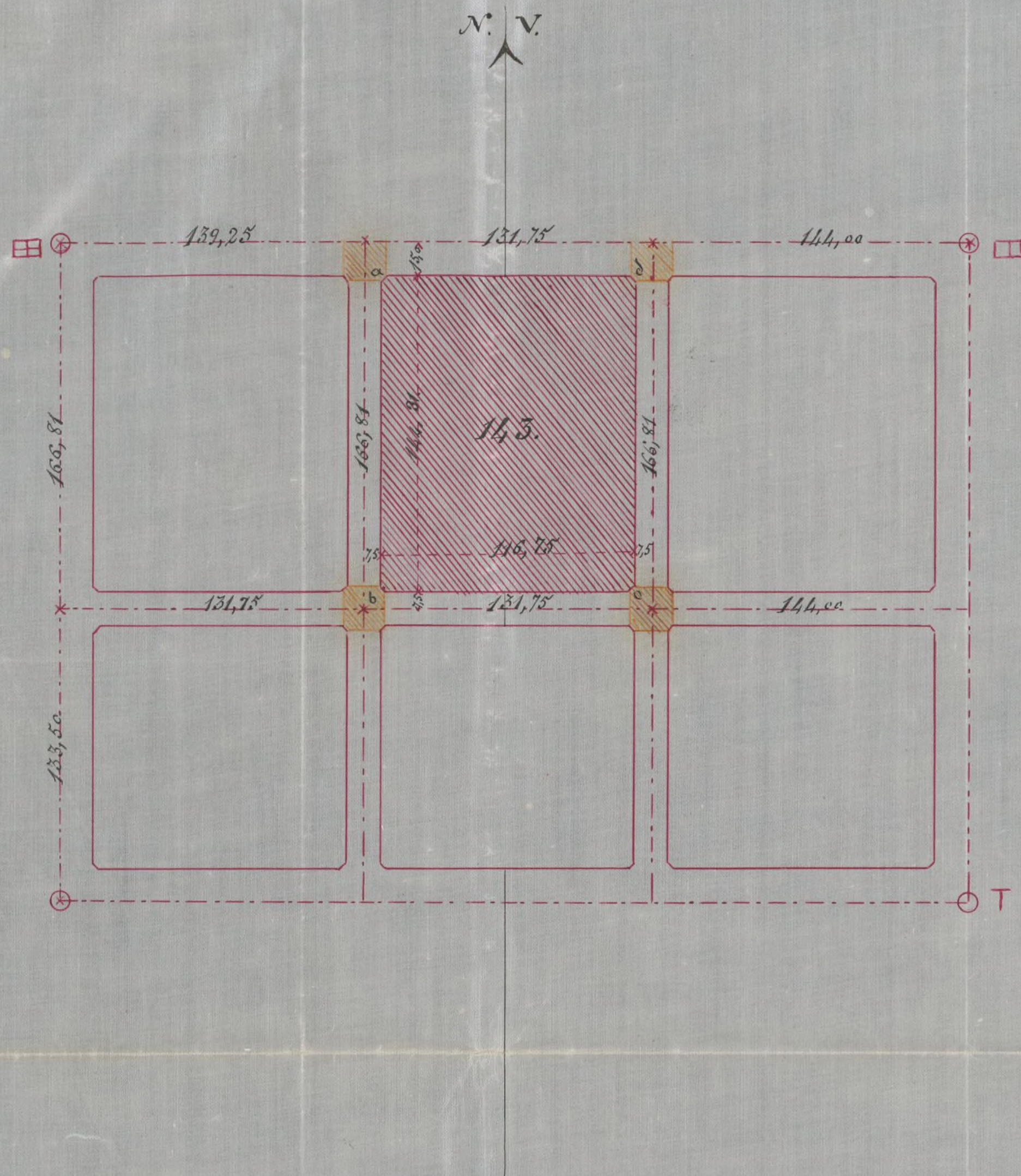

Los círculos de carmin representan los colos de fábrica de ladrillo al descubierto construidos sobre el Perrero y que están situados en las intersecciones de los ejes de las calles de primer orden.

Todos los ángulos formados por los ejes son rectos, las fachadas paralelas a los ejes. Los ángulos que terminan las manzanas estarán chaflanados presentando un frente de cuatro metros de longitud, siendo iguales los dos catetos del triángulo que separan este chaflan de la manzana.

Las superficies rayadas de amarillo serán horizontales y sus alturas con relación a un sillar colocado al pie del colo **T** y cuyo sillar que sirve de plano de comparación en su cara superior está señalado con esta marca **T** son las siguientes.

a.....	53,339.	metros	mas	alto	que	el	sillar	que	tiene	la	marca	T
b.....	50,589	id	id	id	id	id	id	id	id	id	id	id
c.....	1,589	id	id	id	id	id	id	id	id	id	id	id
d.....	9,839	id	id	id	id	id	id	id	id	id	id	id

El replanteo de la manzana se verificará con arreglo a los datos acotados en el plano.

Madrid 26 Abril de 1862.

ENSANCHE DE MADRID.

Detalle para el replanteo de la manzana n.º 154.

pedido por D.º Pascual Irigoyen.

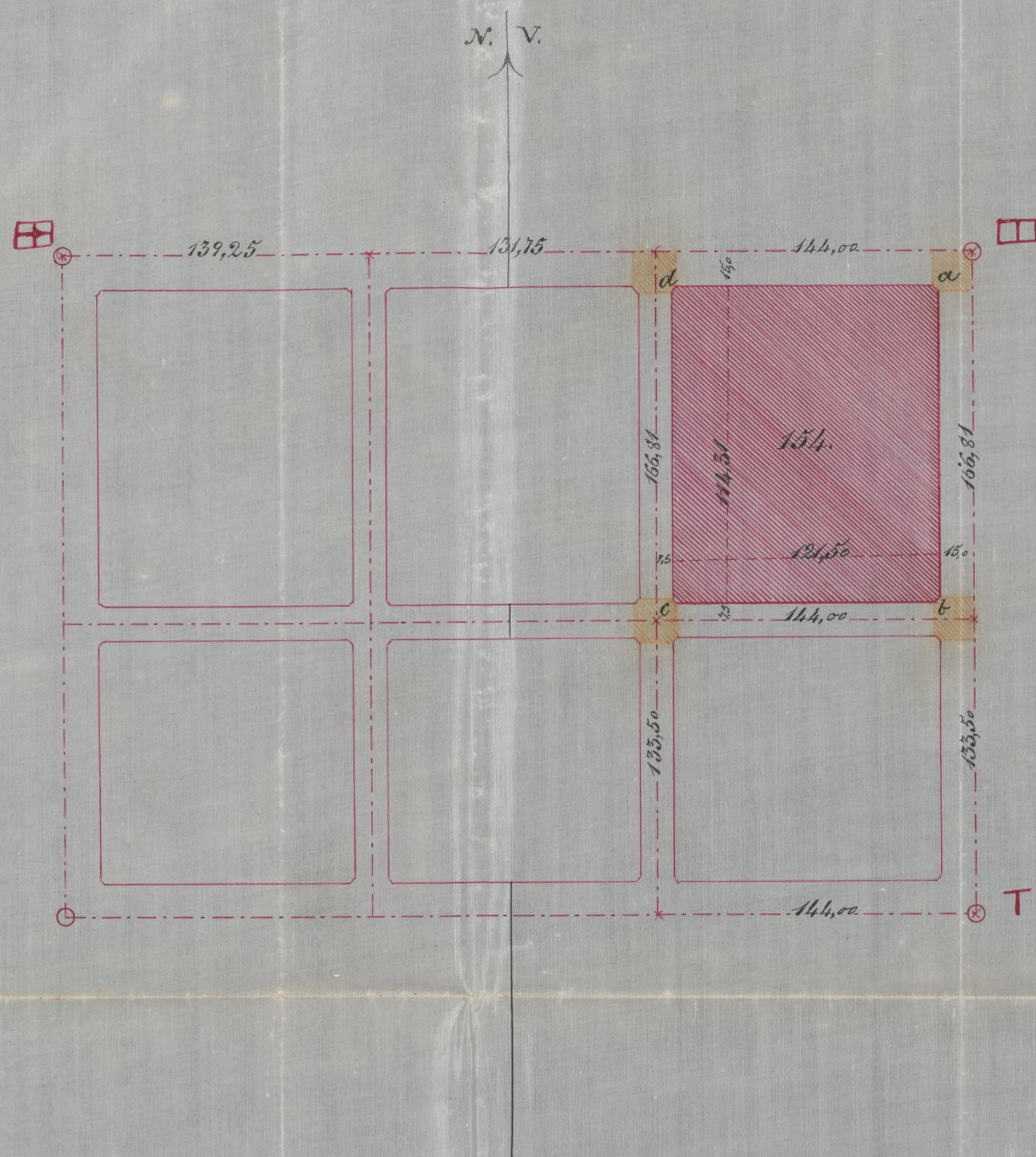

Los ángulos de carmin representan los cotos de fábrica de ladrillo al descubierto construidos sobre el terreno y que están situados en las intersecciones de los ejes de las calles de primer orden.

Todos los ángulos formados por los ejes son rectos, las fachadas paralelas a los ejes. Los ángulos que terminan la manzana estarán chaflanados presentando un frente de cuatro metros de longitud, siendo iguales los dos catetos del triángulo que separa este chaflan de la manzana.

Las superficies rayadas de amarillo serán horizontales y sus alturas con relación a un sillar colocado al pie del coto **T** y cuyo sillar que sirve de plano de comparación en un cava superior está señalado con esta marca **T** son las siguientes:

- a. 4,839 ^{mts} mas alto que el sillar que tiene la marca **T**
- b. 4,839 ^{mts} — id — id — id — id
- c. 7,589 ^{mts} — id — id — id — id
- d. — 2,839 — id — id — id — id

El replanteo de la manzana se verificará con arreglo a los datos acotados en el plano.

Madrid 26 de Abril de 1862

ENSANCHE DE MADRID.

Detalle para el replanteo de la manzana núm.^o 155.

pedido por D.^{no} Pascual Irigoyen.

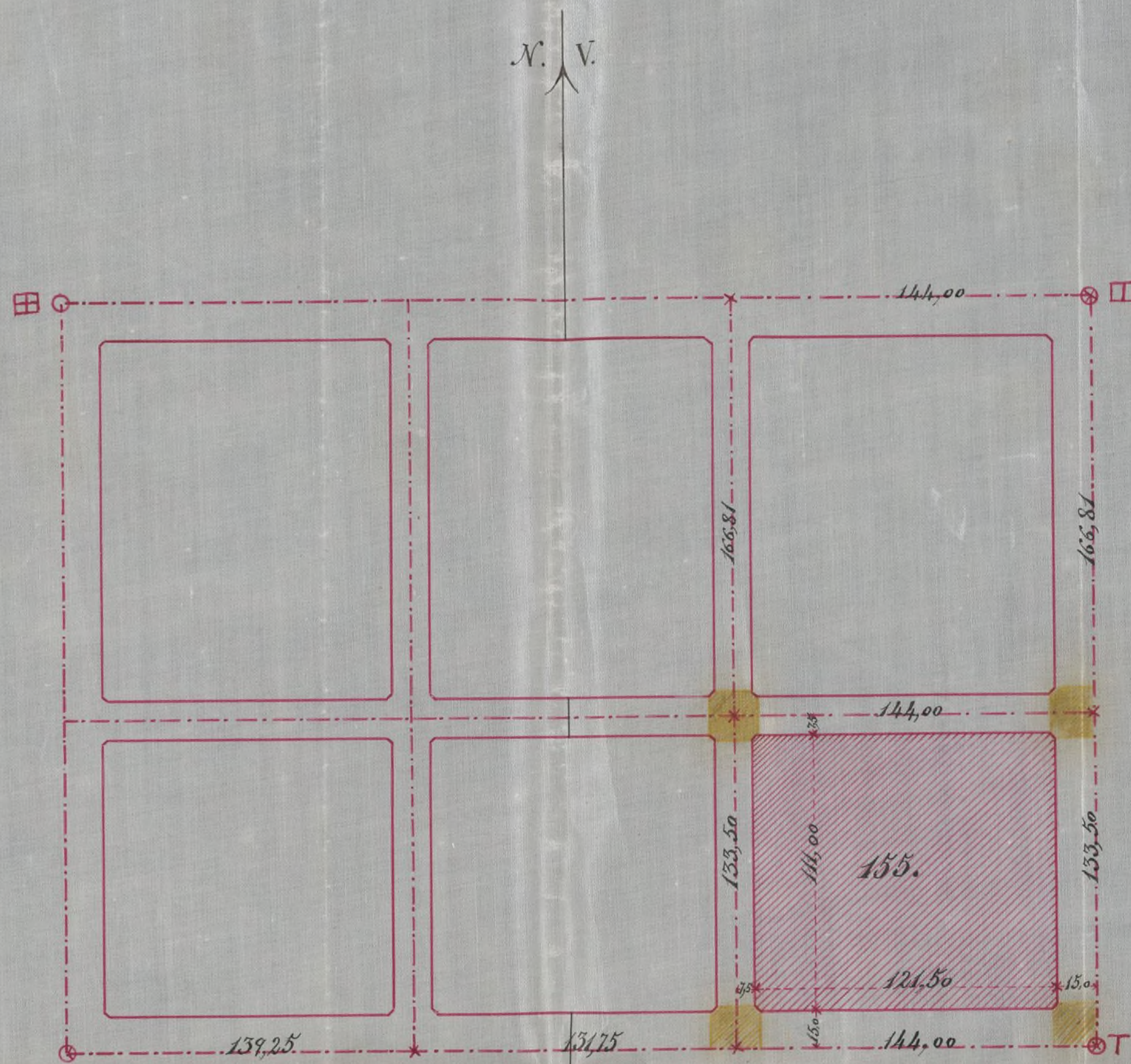

Los círculos de carmin representan los cotos de fábrica de ladrillo al descubierto construídos sobre el terreno y que están situados en las intersecciones de los ejes de las calles de primer orden

Todos los ángulos formados por los ejes son rectos, las fachadas paralelas á los ejes. Los ángulos que terminan la manzana estarán chaflañados, presentando un frente de cuatro metros de longitud, siendo iguales los dos catetos que separa este chaflan de la manzana.

Las superficies rayadas de amarillo serán horizontales y sus alturas con relacion á un sillar colocado al pie del coto **T** y cuyo sillar que sirve de plano de comparacion en su cara superior está señalado con esta marca **T** son las siguientes

a.... 2,089 metros mas alto que el sillar que tiene la marca **T**

b.... 4,839 id --- id --- id --- id --- id --- id

c.... 1,589 id --- id --- id --- id --- id --- id

d.... 4,589 id --- id --- id --- id --- id --- id

El replanteo de la manzana se verificará con arreglo á los datos acotados en el plano

Madrid 26 de Abril de 1862.



Reg. 433

C

Exmo. Sr. Alcalde Corregidor de esta Muy Honrada Villa

D. Manuel de Piquero vecino de esta Corte con el debido respeto a V. E. expone: que en 14 de Abril de 1862 presento una instancia pidiendo el replanteo de las Manzanas n. 142-143-154 y 155 comprendidas en el nuevo ensanche de Madrid para construir sobre ellas como de su propiedad; y necesitando una Certificación que justifique la fecha en que se hizo

A. J. E. Suplica de V. E. mandar se le expida dicha Certificación en lo que recibirá especial favor. Madrid a 23 de Mayo de 1864

Manuel de Piquero

Madrid 26 de Mayo de 1864,

Pase con el antecedente a la Comision de
Ensenche

Huerto

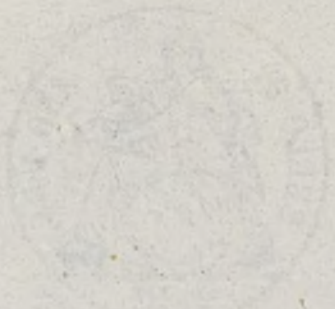



Escmo. Sr.

La Comisión de Enanche en vista de la
instancia de D. Pascual Trigo en solicitud
de certificación que acredite que en 14. de Abril
de 1862 pidió el Detalle para el replanteo de
las manzanas numer. 1112-1113-1114- y 1115-
comprendidas en la Zona de dicho Enanche;
y de los antecedentes relativos a este asunto, en
que aparece ser cierta la fecha que se cita en la
petición y que anunciando se remitió por el
Sr. Ingeniero en 27. de dho mes, copias por dupli-
cado del replanteo, no se ha presentado el re-
currente hasta 22. del presente en que ha
recibido las que le correspondían, es de opinión
no se ofrece inconveniente en que V.E. se
sine Defenir a esta instancia, o resolver lo
que considere mas conveniente. Madrid 30 de Mayo
de 1864.

Belasquerain

Contramaestre
D. D. D.
D. D. D.

Segura

Año 31 de Marzo de 1864

En dyta const.

Conforme



Abril 2

Con el Sr. Ayer. Ayer. Ayer.

Pluto

