

5-498-5

1863.

AYUNTAMIENTO CONSTITUCIONAL
DE MADRID.

Negociado de *Obras.*

CLASE *VARIA.*

Expediente promovido por D. Serafin Navarro para ejecutar varias obras en la Calle del Medio Dia Grande n.º 9.

1883

AYUNTAMIENTO DE MADRID
CABILDO

ALCAIDE

SECRETARIO



Excmo Señor Alcalde Corregidor de Madrid.

Don Serafin Navarro, dueño de la casa sita en esta
calle de la calle del Medio vía grande n.º 9, en la
que está haciendo varias obras interiores, y necesitando
hacer tambien el resacbo de la fachada en sillera, ras-
gar los muros de planta baja, levantar un piso segundo,
y decorarla, todo con arreglo a arte y bajo la Direccion del
Arquitecto de la Academia de S. Fernando D. Luis Peris
conforme al adjunto plano.

A. V. E. Suplica se sirva conceder la competente licencia, merced
que supiera merecer de su rectitud y actividad.

Dios guarde a V. E. muchos años = Madrid
30 de Junio de 1863 = Serafin Navarro

Madrid 11 de Julio 1863.

Por acuerdo del Excmo. Ayuntamiento.

Pase a la Comision de obras, previo informe
del Arquitecto Municipal de la Sección.

[Signature]

Excmo. Señor.

Al examinar la adjunta instancia, pidiendo li-
cencia para ejecutar obras en la fachada de la casa n.º 9 de la
Ayuntamiento de Madrid

calle del Medio día grande, cuatro son las reclamaciones en que se funda. Recabro con sillera de la parte baja de la fachada. Arreglo de huecos; construcción de un piso segundo y decorado de la fachada.

Como para la ejecución de estos extremos, se exigen disposiciones especiales, de aquí la necesidad de concretar nuestro informe á cada una de ellos, para que V. E. en vista de la legislación á que están afectos, se digne acordar lo mas acertado.

Respecto á lo primero, ó sea recabrar la fachada con sillera, está prohibido expresamente en la regla 4.^a de la Real orden de 9 de Febrero último.

El arreglo de huecos, es admisible conforme á la regla 5.^a de la misma disposición, siempre que no se varíe en los diferentes pisos, los ejes verticales.

La construcción del piso segundo, si bien está autorizado por aquella Soberana resolución, no puede ~~alterar~~ se á efecto por carecer el cuerpo bajo de la fachada, de la resistencia debida á el aumento de peso que se pretende imponerla, toda vez que no es ^{posible} su recabro ni refuerzo, y en atención á no estar satisfechos los requisitos facultativos que prescribe la regla 8.^a en atención á que las obras que se proponen en la fachada, está sujeta á nueva alineación.

Y respecto á su reboco, puede autorizarse, imitando cualquier sistema de construcción; que sea dirigida por facultativo; que se varíe el alero y se extraigan las aguas pluviales por medio de canal y bajadas de plomo que acometan á la alcantarilla que en vista de lo expuesto, V. E. se dignará acordar lo mas acertado.

Dios que. á V. E. m. d. Madrid 26 Agosto de 1863.

El Arg. to de la 5.^a Sección.

Francisco Vereca

Calle del mediodia grande N.º 9 manzana

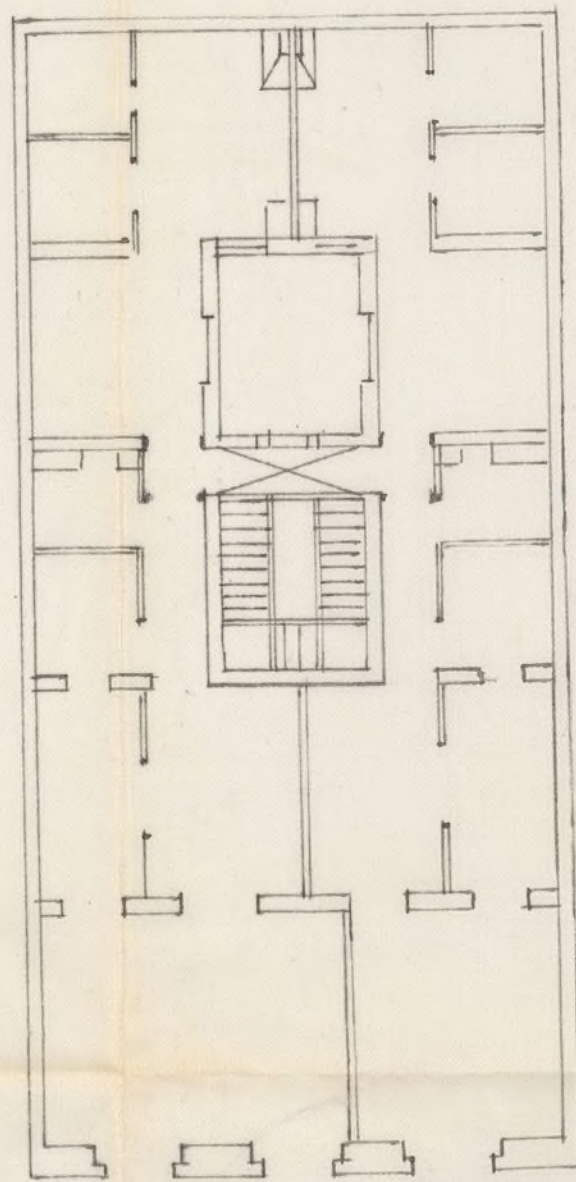
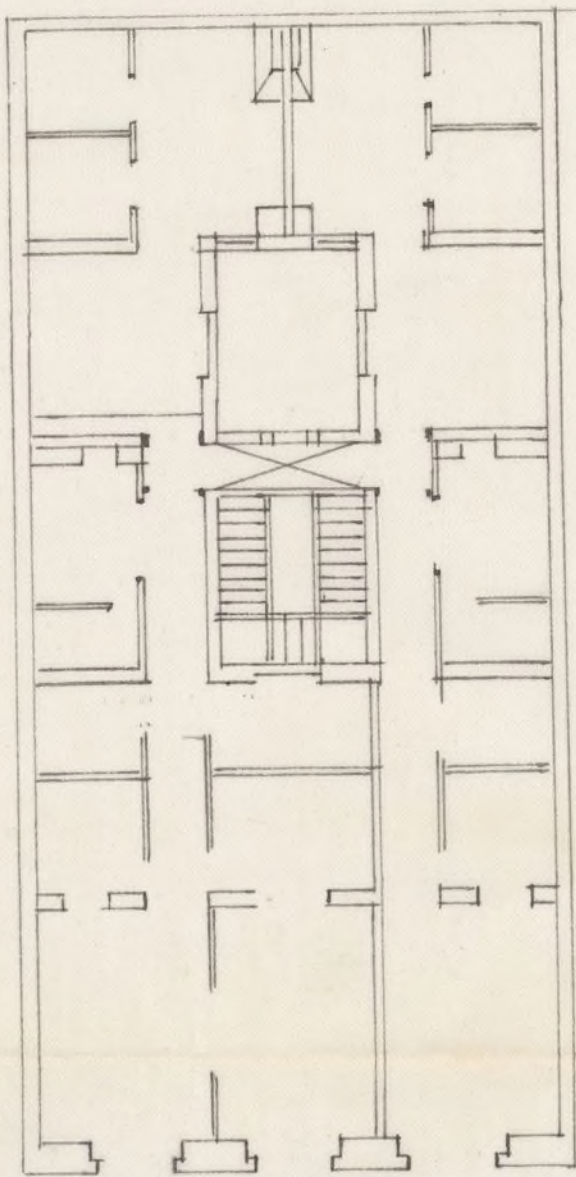
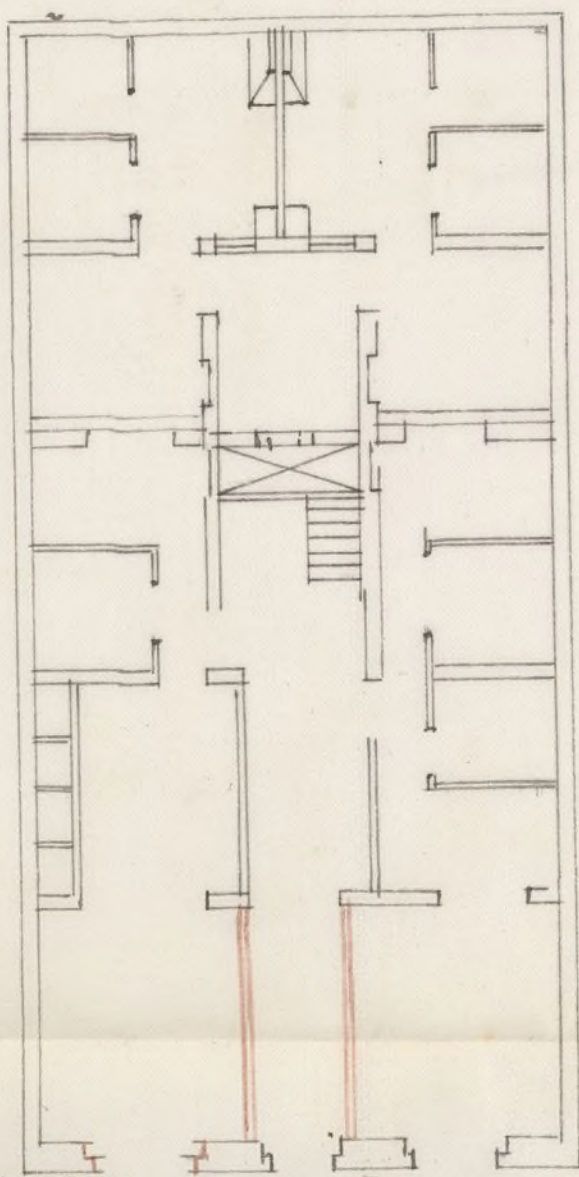
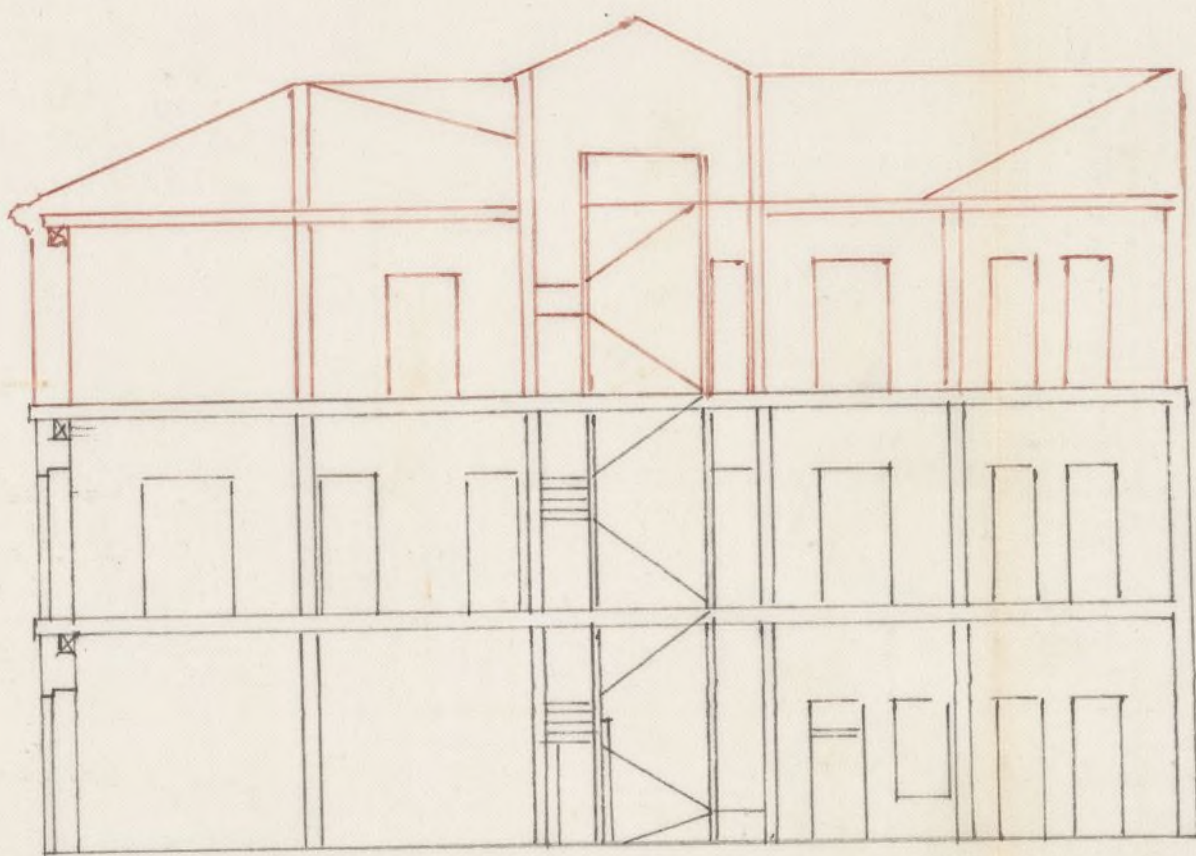
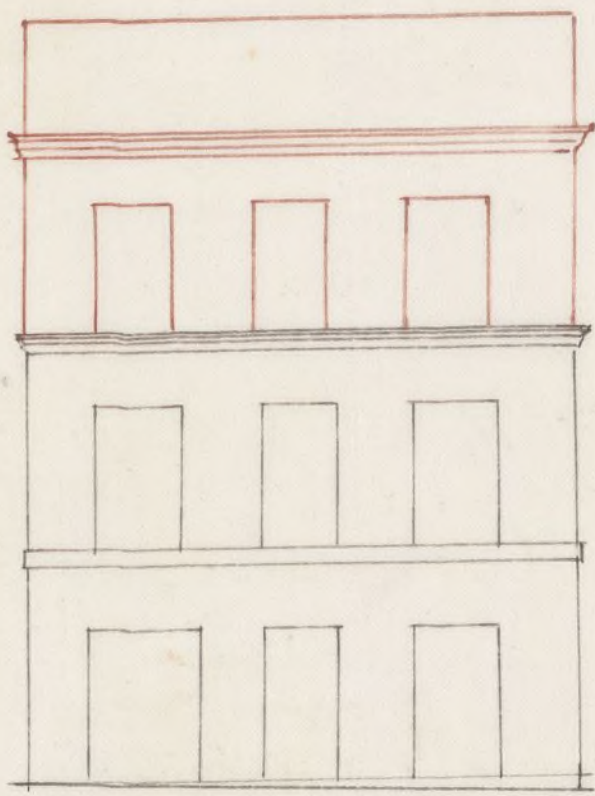

D. D. de D. Serafin Navarro
Joaquin Gascon

Escala del 1.º y 2.º

Luis Perez

Calle del Mediodia, grande N.º 9 manzana

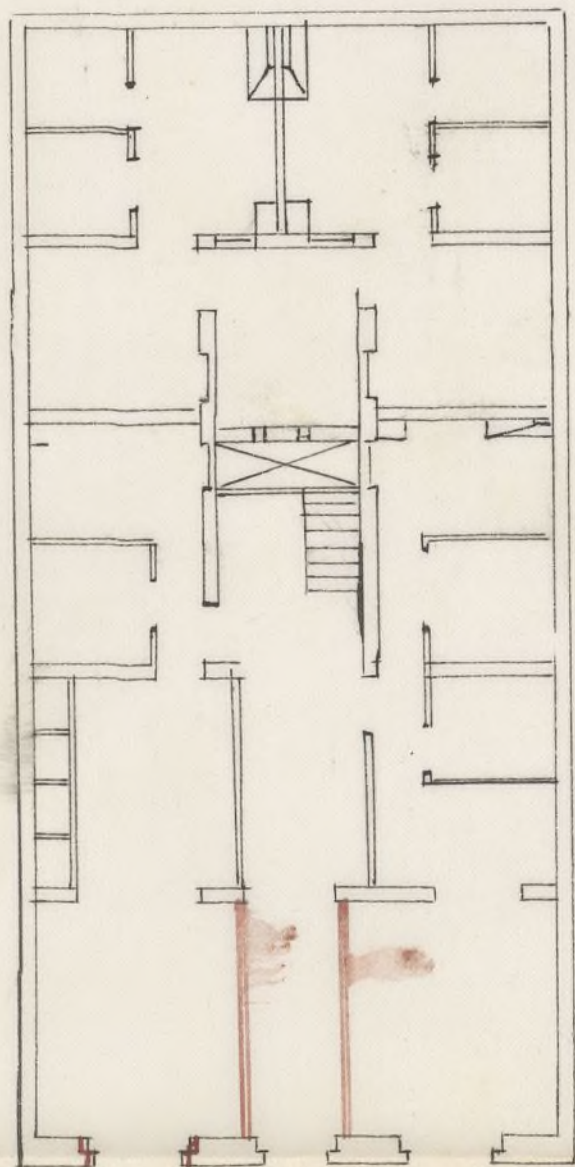
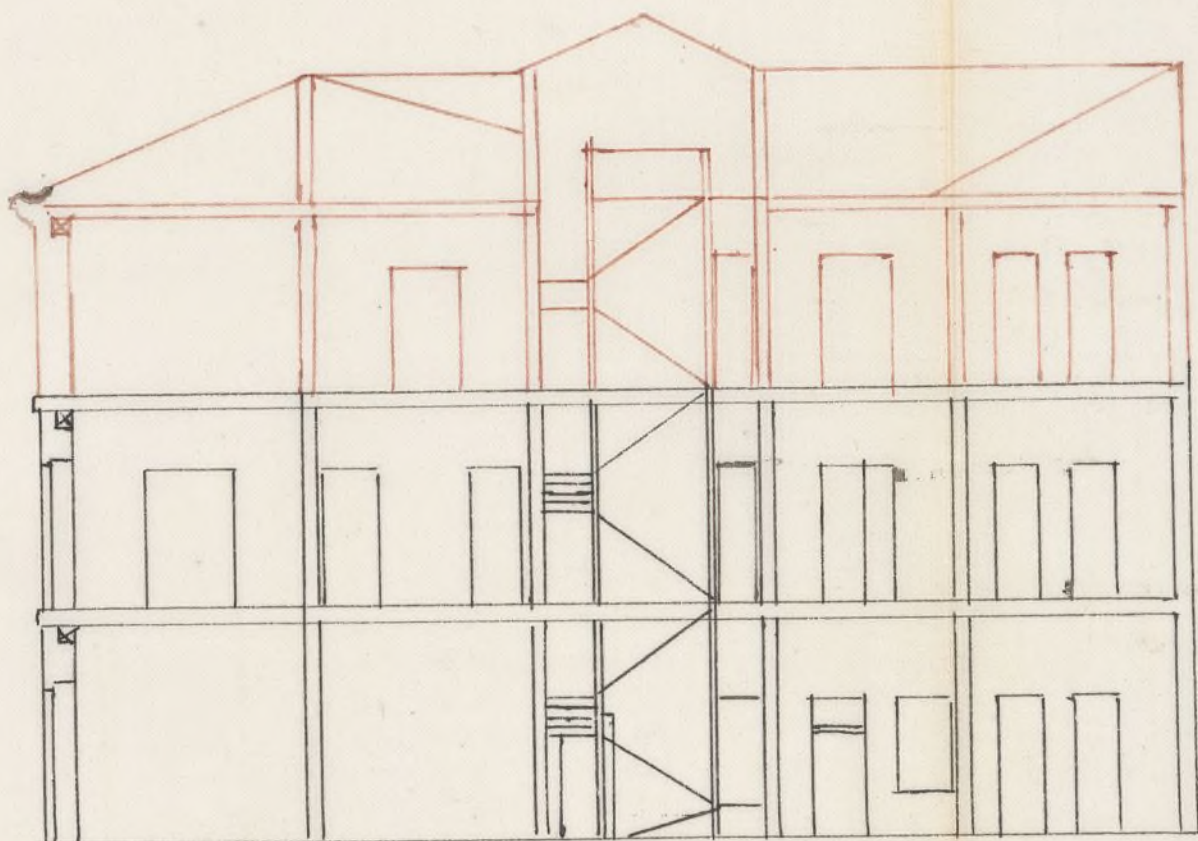
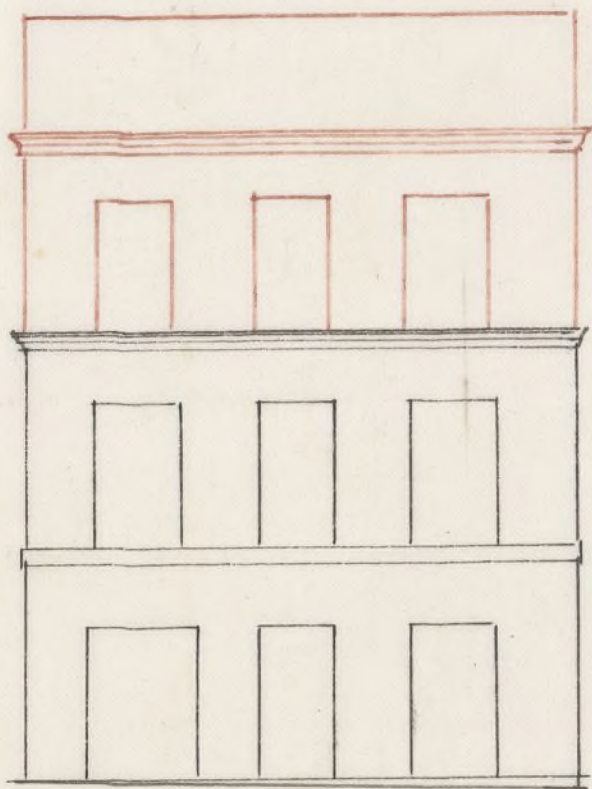

D.º Sr. D. Serafin Navarro
Joaquin Garcon

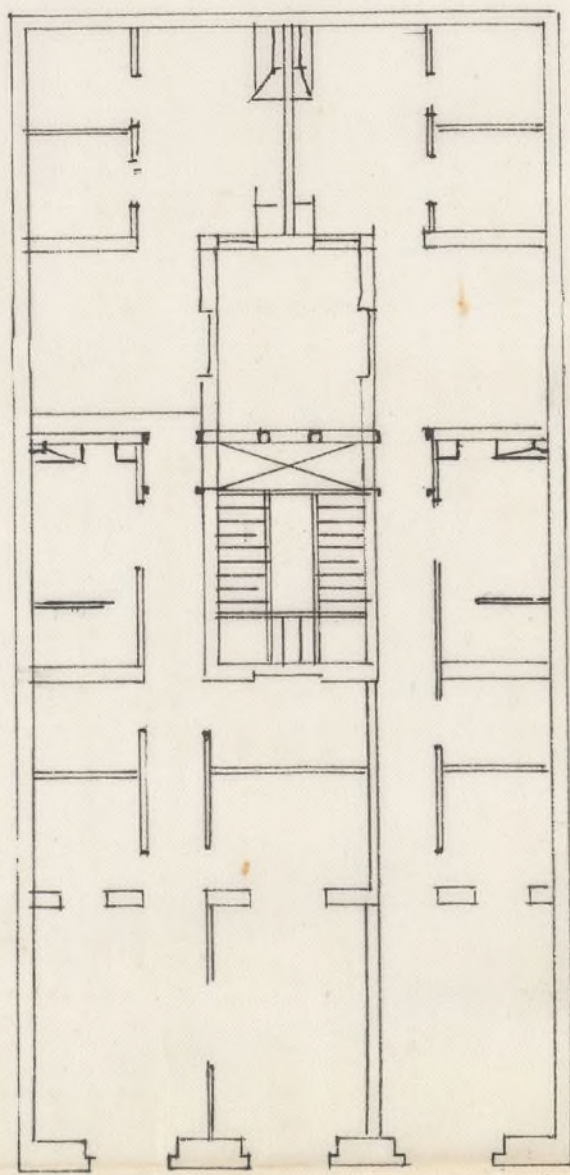

Escala del 3.º y 4.º

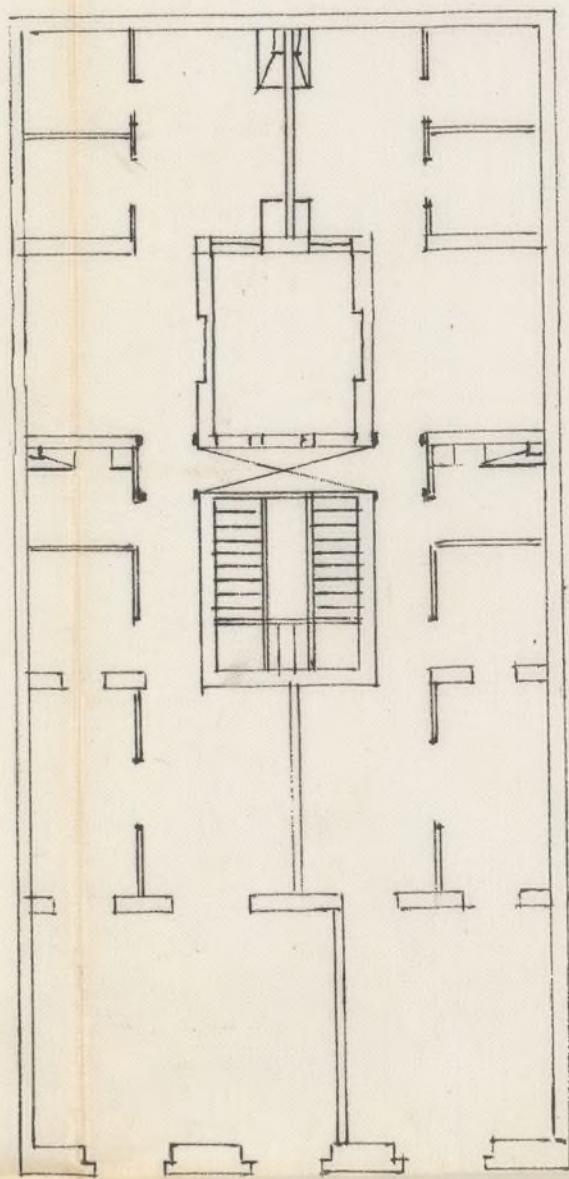

Luis Rivero



Item. Sr.

Obtenida licencia por D. Serafín Navarro, dueño de la casa Calle del Mediodía grande n.º 9, para recalar con sillaría la planta baja de la fachada, arreglar sus muros, construir un guiso segundo y rebocar aquella; la Comisión de Obras, de conformidad con el parecer del Arquitecto Municipal de la Sección, cree que no es posible acceder ni al recalco de la planta baja por prohibirlo la regla 4.ª de la R.ª orden de 9 de febrero de este año, ni a la construcción del guiso segundo por carecer el bajo de la resistencia y solidez debida y por no satisfacer el interesado los requisitos facultativos que prescribe la regla 8.ª de dicha Real disposición, estando como está la fachada sujeta a nueva alineación. Madrid, 1.º de Diciembre de 1865.

Belasquín

Argandoña

Sanjurjo

Seymour

Madrid 3 de

Septiembre de 1863.

Don D. Juan de Dios

Don D. Juan de Dios

Don D. Juan de Dios

Don D. Juan de Dios

Don D. Juan de Dios

Don D. Juan de Dios

Don D. Juan de Dios



Excmo Sr. Alcalde corregidor de esta H. V. de Madrid

Excmo Sr.

D.ⁿ Serafin Navarro, propietario del solar y casa situada, calle del mediodía grande, señalada con el n.^o 9 manz. 707 del distrito de la Latina a V.E. solicita: que por el Arquitecto Municipal del cuartel a que pertenece dicha propiedad se sirva mandar se proceda a la demarcación y alineamiento y rasante que ha de guardar en lo sucesivo la construcción que se verifique en dicho solar, con el adjunto plano.

Favor que espera,
quien ruega a Dios que a V.E. muchos años
Madrid 8 de Octubre de 1863

Serafin Navarro

Madrid 8 de Octubre de 1863.

Pase al Sr. Veniente de Alcalde del Distrito de la Latina para que se sirva disponer que con asistencia del Sr. Regidor Vocal a la Comisión de

Obras D. Santiago Angulo, del interesado,
su arquitecto, el Municipal y el Director
facultativo de Empeñados por lo respectivo a
la Variante, se proceda al auto de tira de cuer-
das; informando el Profesor de Villa del Re-
lucador, teniendo presente el artículo 42.^o
de la Ordenanza de P.V. y previniendo al
dicho no puede dar principio a las obras
sin la competente licencia.

El Alcalde Corregidor

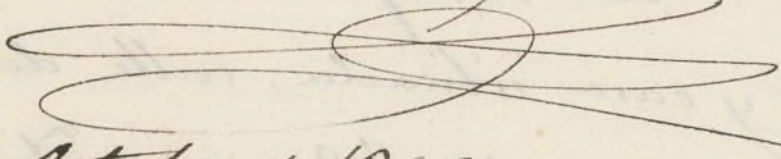
Hecho

Madrid 15 de Octubre de 1863,

Para que pueda llevarse á efecto la tira de cuerdas
a que se refiere la providencia anterior, señalo
el Sábado 17 a las tres y media de su tarde.

Angulo

Señor Fomento de Alcaides

Disputada por el señor regidor vocal de la Comi-
sión de obras en 14 del corriente la tira de cuerdas
para la fachada de la casa n.º 9 de la Calle del Medio
dia grandes y habiendo procurado adquirir los datos
necesarios para el cumplimiento de este servicio re-
sultó que no existe aprobada la alineación de
la mencionada calle y si solamente propuesta
por la Junta Consultiva y sin haber recaído
la Real aprobación por cuyo concepto no

de
tor
a
mer
re
27
el
ng

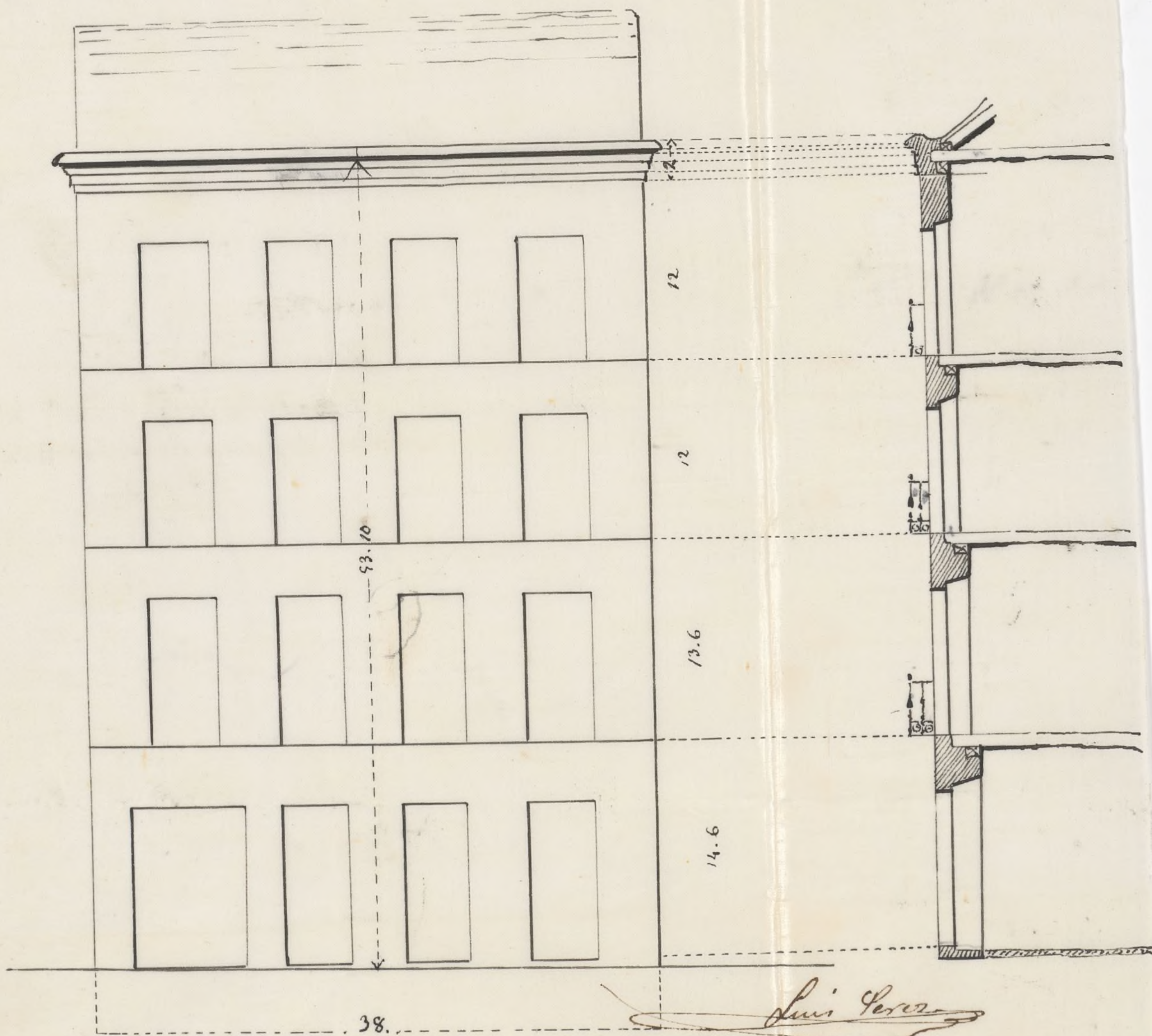

Terafin Navarro

Luis Perez

10 5 0 1 2 3 4 5 6 7 8 9 10 11 12 13 14 15 16 17 metros $\frac{1}{100}$

12 5 10 20 30 40 50 60 pies castellanos

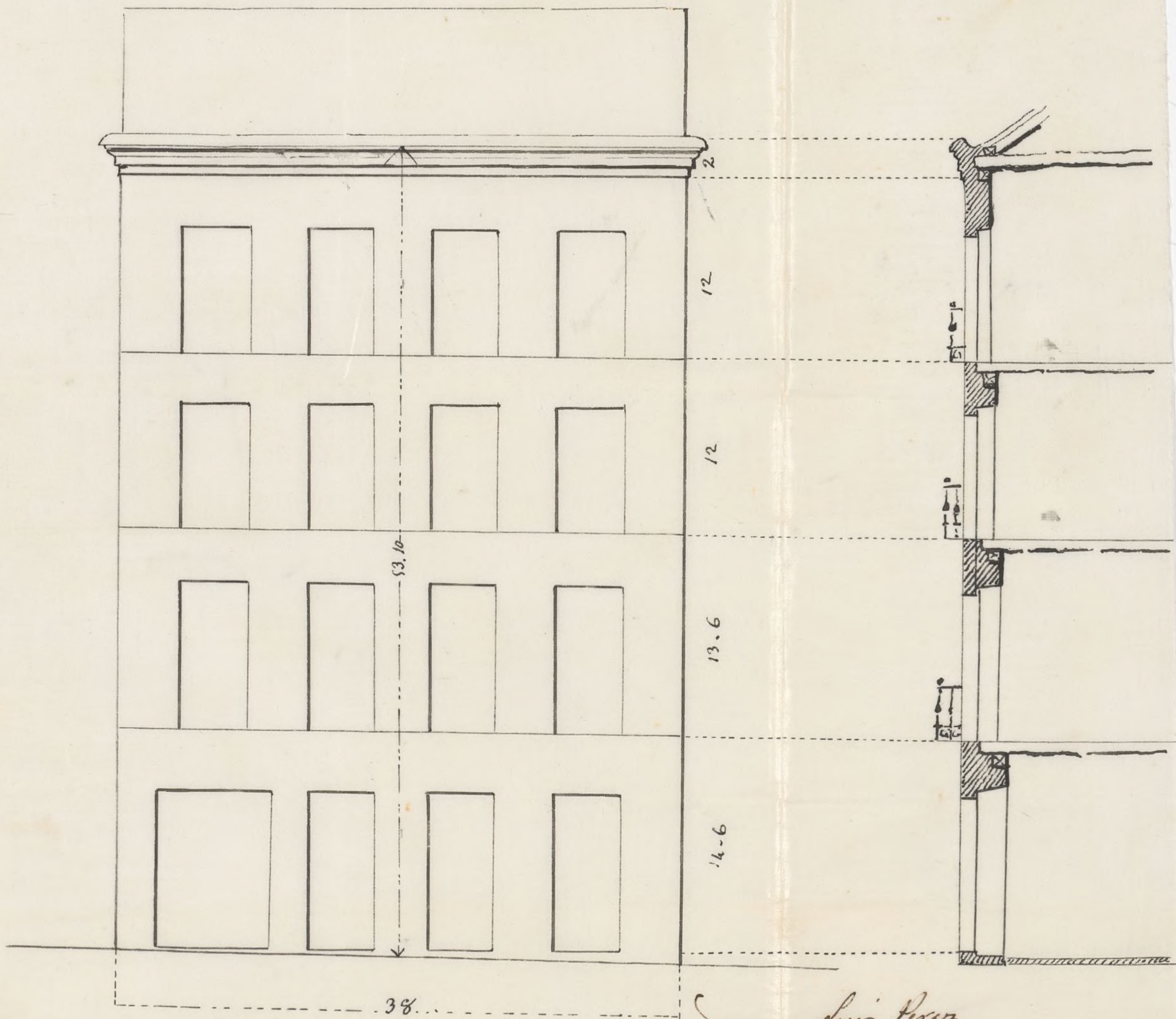

Sebastián Navarro

Luis Pérez

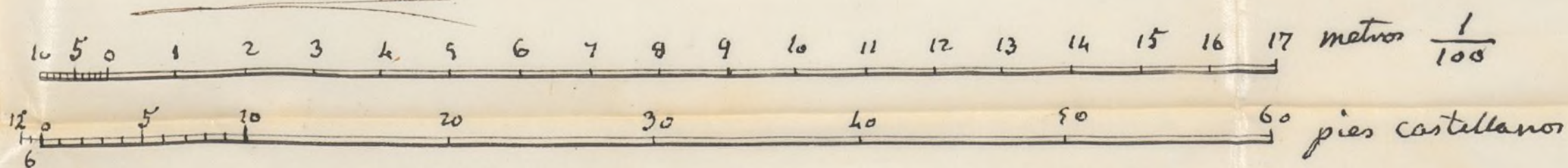

para llevar a efecto aquella operacion por care
cer de los datos oficiales.

Lo que pongo en conocimiento de V. S.
para los fines convenientes.

Dios que a V. S. mande Madrid 24 de
Octubre de 1863.

El Arquitecto de la 5ª Sección

Francisco Vera

Oct 24

Remítase este expediente al Excmo
Ayuntamiento Constitucional de esta Villa
para que en su vista acuerde lo que crea
oportuno.

M. J. de H.

José Romero Paz



Exmo Sr. Alcalde - Corregidor de esta H. V. de Madrid

Exmo Sr.

D. Serafin Navarro, propietario
del solar y casa, situada en la calle del nudo
día grande n.º 9 manzana 107 del distrito
de la Latina V.E. hace presente: que
por el Arquitecto Municipal del Cuartel
a' que pertenece dicha propiedad, se
ha marcado ya la alineación a' que debe
regirse la nueva construcción de la fa-
chada de dicha finca; y por lo tanto de
V.E. solicita, el propietario de la obra que
el correspondiente permiso, para construirla.

Haber que expuso
quien sujeta a Dios que a V.E. muchos
años. Madrid de Noviembre de 1863

Serafin Navarro

TENENCIA DE ALCALDÍA

DE

Madrid.

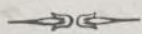

Distrito de *la Latina*

*Se firmaron los oficios
en 14 Oct. 63.*

*El Sr. Regidor Vocal de
la Comision de obras D.
Santiago de Argudo, ha seña-
lado para el acto de tira de
cuerdas de la Plaza Nueva
del Medio dia, grande num.
9 de la mañana 10^a el sa-
bado diez y siete del corrien-
te a las tres y media de
su tarde*

*Lo que participo a V.^a
a fin de que se sirva poner
lo en conocimiento de los Señores
Arquitecto Municipal y Di-*

rector facultativo de San
pedro para su asistencia

Díon que a V.
m. a. Madrid 16 de Oct.
de 1863 -

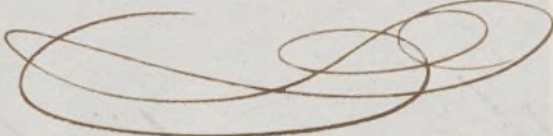
José Romero Par

A la Secretaría del Excmo Ayuntamiento Comunita
cional de esta Corte



Efectuada en este día la
tira de cuerdas y señalamiento
de varante de la casa n.º 9. de
la calle del Mediodía de la
maurana 107, se manifestó
al Sr. Regidor que presidió el
acto, que la varante debería
permanecer la misma que
antes afectaba, por no pare-
cer necesaria la alteracion
de la general de la calle.

Lo que pongo en conoci-
miento de V. H. para los
efectos que haya lugar.

Dios

que. a' V. H. m. a. I. Ma-
drid 17. de Octubre de 1.863.

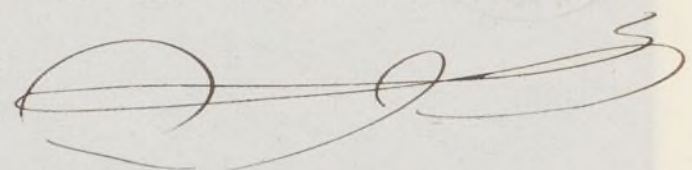
Carlos M^o del Castro

Pres. de la Comision de obras del Excmo. ayuntam^{to}.

TENENCIA DE ALCALDÍA

DE

Madrid.

Distrito de *la Latina*

28 Oct.^o de 1863.

Por acuerdo del Excmo. Ayunta-
do de la Comision de Obras

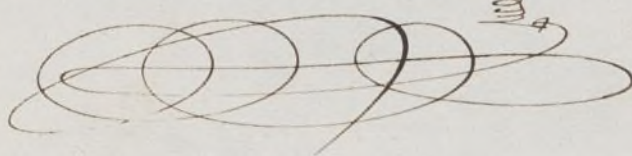

Reg.^o f.^o 694.

Permito a V.S. el espre-
diente formado para la
tira de cuerdas de la Casa
Calle del Mediodia grande
numero 9. manzana 10.^a pa-
ra que en vista de lo infor-
mado por el arquitecto mu-
nicipal de la Seccion Don
Francisco Vera, tenga a bien
acordar esa Corporacion lo
que crea oportuno.

Dios que a V.S. m. d.

Madrid 26 de Oct.^o de 1863.

José Romero Paz

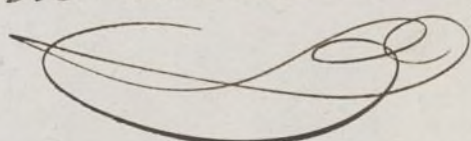

Senor Secretario del Excmo. Ayuntam.^{to} Const. de esta Villa

Ayuntamiento de Madrid

AYUNTAMIENTO DE MADRID

Alcaldes



Excmo. Sr.

Formado por el Arquitecto Municipal de la Sección el proyecto de alineación de la Calle del Medio día Grande y demas que el mismo concurriendo, ^{por} ha remitido con la memoria descriptiva y plano duplicado para la resolución conveniente.

Aceptado por la Comisión de Obras, entiendo que previa la aprobación de V. P., debe remitirse a la de la Superioridad a los efectos consiguientes.

Madrid 15 de Marzo de 1864.

Belascain

Alonso Rorja

Embargados.

Sanchez

Decha

Madrid 17 de Marzo de 1864.

Quintanar, Const.

Con la Comisión

Abril 1.º

Con el Excmo. Ayunt.

Heute





5.ª Sección

alineaciones

Yo a manos de V.ª
el plano duplicado del
proyecto de alineación
para la Calle del Mediodía
grande y demás que el
mismo comprende, a la
vez que la descripción del
trazado de las mismas
para que se viva V.ª
elevado a conocimiento
de la digna Comisión
de Obras del Excmo. Ayun-
tamiento.

D.º

que a V. T. m. a. Ma-
drid 15 Marzo 1864.

El Abq. de la 1.ª Sección
Francisco Vered

St. Secret.º del Excmo. Ayunt.º

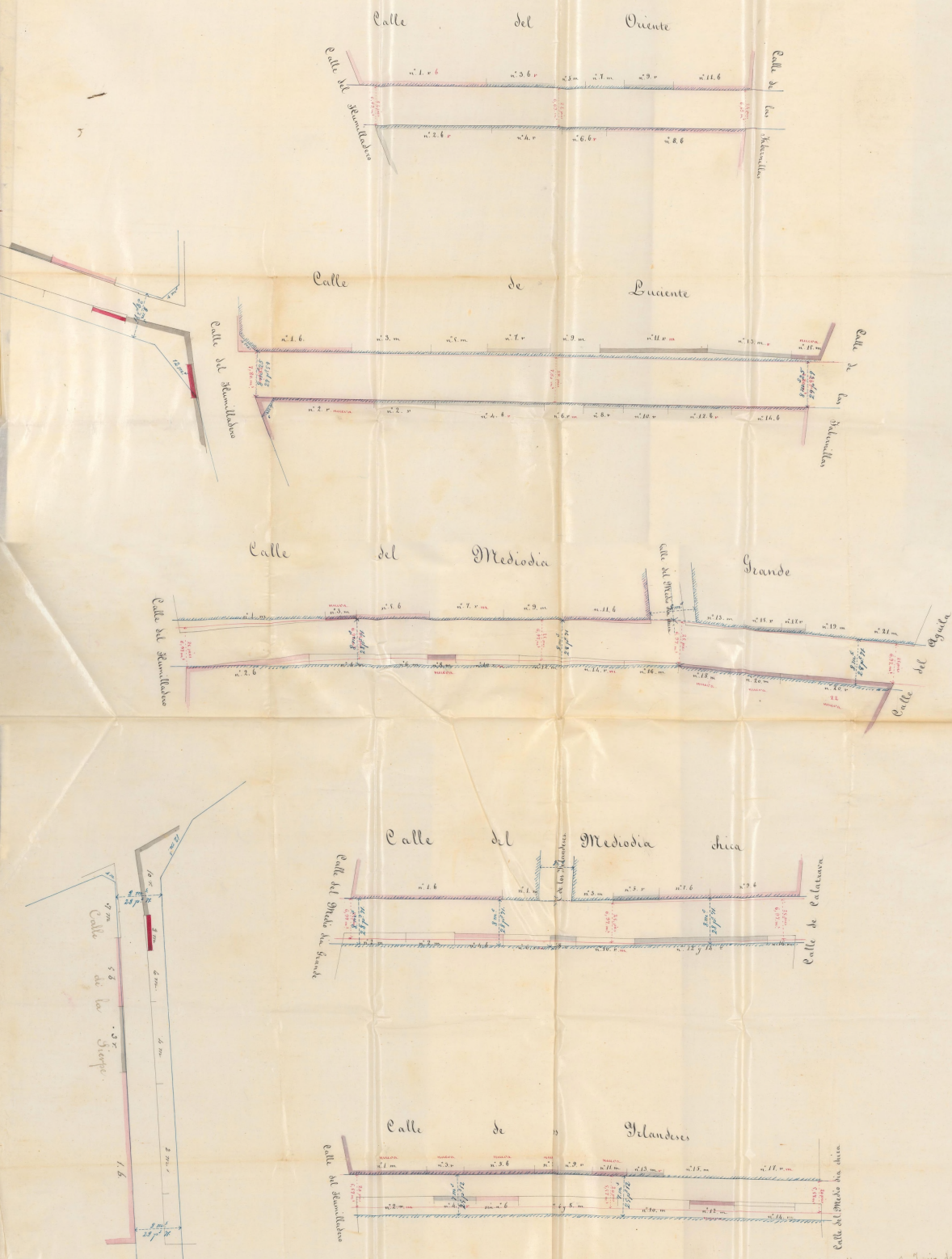



Pres de la Comision de obras

Con el fin de edificar de nueva planta
D.^o Scapin Navarro la casa n.^o 9.^a de la
calle del Mediodia grande, solicito del Excmo
Ayuntamiento la competente tita de cuerdas
para conocer la alineacion de la fachada,
mas no existiendo aprobadas las de dicha
calle no pudo tener lugar aquella operacion,
ni dar por ello principio á las obras, por lo
cuyo virtud tengo el honor de acompañar
el adjunto proyecto de alineacion para la
citada calle y las que ademas componen
el mismo plano, cuyo trazado pido á
describir

Calle del Mediodia grande

Num. pares -- Esta acera se halla alineada en tres
rectas. La 1.^a es la que partiendo

del ángulo de la casa n.º 2, que vuelve a la
Humilladero, termine en un punto tomado
dos pies y medio dentro de la medianería de
los n.ºs 4 y 6.

La 2.ª es a partir de este mismo punto
prolongada hasta la intersección de la me-
dianería de los n.ºs 16 y 18.

Y 3.ª la que une este punto con el
ángulo de la casa n.º 20 duplicado con vuel-
ta a la calle del Águila.

Num. imp. ... Consta esta acera de otras tres rectas.

La 1.ª es la que a partir de la mediane-
ría de los n.ºs 3 y 5 se tira paralelamente
a la 1.ª alineación de los n.ºs pares, pro-
longada hasta la Calle del Humilladero
y a distancias de 25 pies (6,97 metros).

La 2.ª es la que partiendo del mismo
punto y pasando por el de unión
de la medianería de los num.ºs 9 y 11,
termine en el eje actual de la Calle
del mediodía chica.

Y 3.ª la que desde dicho eje se
prolongue hasta el ángulo saliente
de la casa n.º 21 que vuelve a la
Calle del Águila y a distancia

de 25 pies (9,97 metros).

Valle del Mediodía chica

Num. imp. En dos alineaciones. La 1.^a es a partir del ángulo de la casa n.^o 1 con vuelta a la del Mediodía grande y se prolongue hasta el ángulo saliente de la medianería derecha de la casa n.^o 3.

Y 2.^a la que desde este punto termina en otro tomado un pie al frente del ángulo de la casa n.^o 2 que vuelve a la calle de Batatava.

Num. pares En otras dos rectas. La 1.^a es una paralela tirada a la alineación de los números impares prolongada hasta la medianería de los num. 10 y 12 y a distancia de 25 pies (6,97 metros).

Y 2.^a la que desde este punto se tira paralela a su correspondiente de los num. impares y a la misma distancia que la anterior.

Valle de los Irlandeses

Num. imp. Esta acera se alineará en una sola recta tirada desde el ángulo de la casa n.^o 1.

que vuelve a la del Humilladero y del n.º 17,
con vuelta a la del Mediodía chica.

Num. pares --- En otra sola recta paralela a los num.º
impares y a distancia de 20 pies (8,67 metros)

Valle del Luciente

Num. pares --- En una sola alineacion trazada desde los
angulos de las casas n.º 2 y 14 que vuelven
respectivamente a la calle del Humilla-
dero y tabernillas.

Num. imp. --- En otra sola recta trazada paralela-
mente y en la prolongacion de la fachada
de la casa n.º 1, y a distancia de 28 pies
(12,80 metros)

Valle de Oriente

Num. pares --- En una sola recta comprendida por
los angulos de los numeros 2 y 8 con vuelta
a las calles del Humilladero y tabernillas.

Num. imp. --- En otra recta paralela a los num.º
pares y a distancia de 24 pies (6,67 m)

Por medio de los trazados descritos
quedan bien alineadas las calles
comprendidas en el adjunto plano,
sin que para ello haya necesidad de

de adquirir ó dejar gran cantidad de
terreno a excepcion de la Calle de los Gran-
des en donde se creido conveniente au-
mentar su ancho en atencion á lo reducido
que es en lo actual y á las necesidades
cada dia crecientes del movim^{to} de esta Capital.

Dios que a V. H. m. a. Madrid
15 de Mayo de 1864.

El Arg.^{to} de la 1.^a Seccion

Francisco Vera



Queda copia =

El Secretario

Excmo.

Excmo. Sr. Gobernador de la Prov^a

12. de Abril de 1864.

Obras Num.^o

Se remite a la apro-
bacion de la Superio-
ridad el proyecto de
alineacion pertenente
a la calle de Medro-
ria Grande y adyacentes.

E. S.

Aceptado por el Ayuntamiento el pro-
yecto de alineacion de la calle de Medro-
ria Grande y adyacentes, formado por
el Arquitecto Municipal de la Seccion;

tengo la honra de pasar a manos de
V. E. la copia de la Memoria descriptiva y plano
modificado de dha. calle, con el devuelto por el Go-
bierno de Prov.^a en comunicacion de 3. de Febr. ult.^o;
a fin de que sirviendole elevarlo a la Superioridad,
tenga a bien dar su aprobacion o resolver lo que
estime mas oportuno.

Dios E. = D. de S.



Pres de la Comision de Obras= Con el fin de edificar de nueva planta D. Serafin Navarro la casa n.º 9 de la calle del Mediodia grande, solicito del Excmo. Ayunt. la competente tirada de cuerdas para conocer la alineacion de la fachada, mas no existiendo aprobada la de dicha calle no pudo tener lugar aquella operacion, ni dar por ello principio a las obras, por cuya virtud tengo el honor de acompañar el adjunto proyecto de alineacion para la citada calle y las que ademas comprende el mismo plano, cuyo plano paso a describir.

Calle del Mediodia grande.

Numeros pares.

Esta acera se halla alineada en tres rectas. La 1.ª es la que partiendo del ángulo de la casa n.º 2 que vuelve a la del Humilladero, termine en un punto tomando dos pies y medio dentro de la medianeria de los n.ºs 4 y 6.

La 2.ª es a partir de este mismo punto prolongada hasta la interseccion de la medianeria de los n.ºs 16 y 18.

Y 3.ª la que une este punto con el ángulo de la casa n.º 20 duplicado con vuelta a la calle del Aguila.

Numeros impares.

Consta esta acera de otras tres rectas. La 1.ª es la que a partir de la medianeria de los n.ºs 3 y 5 se tire paralelamente a la 1.ª alineacion de los n.ºs pares, prolongada hasta la calle del Humilladero y a distancia de 24 pies (6'97 mt.).

La 2.ª es la que partiendo del mismo punto y pasando por el de union de la medianeria de los n.ºs 9 y 11 termine en el eje actual de la calle del Mediodia chica.

Y 3.ª la que desde dicho eje se prolonge hasta el ángulo saliente de la casa n.º 25 que vuelve a la calle del Aguila.

y a distancia de 25 pies (6'97mts.)

Calle del Mediodía chica.

Números impares. - En dos alineaciones. La 1.^a es a partir del ángulo de la casa n.º 3 con vuelta a la del mediodía grande y se prolongue hta el ángulo saliente de la medianería dña de la casa número 3.

Y 2.^a La que desde este punto termina en otro tomando un pie al frente del ángulo de la casa n.º 9 que vuelve a la calle de Calatrava.

Números pares. - En otras dos rectas. La 1.^a es una paralela tirada a la alineación de los n.ºs impares prolongada hta la medianería de los n.ºs 10 y 12 y a distancia de 25 pies (6'97mts.).

Y 2.^a La que desde este punto se tire paralela a su correspondiente de los n.ºs impares, y a la misma distancia que la anterior.

Calle de los Irlandeses.

Números impares. - Esta recta se alinearán en una sola recta tirada desde el ángulo de la casa n.º 5 que vuelve a la del Humilladero y del n.º 11 con v.ª a la del Mediodía chica.

Números pares. - En otra sola recta paralela a los n.ºs impares y a distancia de 20 pies (5'67 metros).

Calle del Luciente.

Números pares. - En una sola alineación tirada desde los ángulos n.ºs 2 y 14 que vuelven respectivamente a la calle del Humilladero y Patenilla.

Números impares. - En otra sola recta tirada paralelamente y en la prolongación de la casa n.º 5 y a distancia de 20 pies (5'67 metros).

Calle de Oriente.

Números pares. - En una sola recta comprendida por los ángulos

de los n.º 2 y 8. con v.ª á las calles del Huuilladero y far-
beruillas.

Números impares. En otra recta paralela á los n.º pares y á distancia de
24 pies (6' 89 mt.?)

Por medio de los trazaros descritos quedan bien alineadas las calles comprendidas en el adjunto plano, sin que para ello haya necesidad de adquirir ó dejar gran cantidad de terreno á excepción de la calle de los Yndios, en donde he creído conveniente aumentar su ancho en atención á lo reducido que es en lo actual y á las necesidades cada día crecientes del crecimiento de esta Capital = Dios que á V.ª S.ª en S.ª Madrid 15 de febrero de 1864 = El Arquitecto de la 5.ª Sección = Francisco Vereca =

Es copia.

García



Exma Ayuntamiento de esta M. H. V.

D. Serafín Navarro vecino de esta Corte que habita calle de Espoz y Mina n.º 6 a V.E. con el debido respeto expone: Que con el fin de construir de nueva planta, la fachada de la casa número nueve de la Calle del Medio-día Grande, solicito de V.E. la tira de cuerda para conocer la alineación oficial, cuyo acto no pudo tener efecto por no estar alineada dicha calle: Con este motivo, el Arquitecto de la Sección propuso a V.E. el proyecto de alineación para la mencionada calle, la que ha merecido la superior aprobación de V.E.

Siendo notorios los perjuicios que al expone se le causan por no poder continuar las obras interiores, ni levantar la fachada de su finca por no tener alineación oficial, se dirige de nuevo poniéndose bajo el amparo y protección de V.E. para que se le demarque la línea que ha de tener dicha fachada, fundado para ello en la regla 7.ª de la Real orden de 16 de junio de 1854, por todo lo cual a V.E. Suplica: que en consideración a lo expuesto, se dignen dar la orden oportuna a el Arquitecto de la Sección para que demarque la línea de la fachada de la casa n.º 9 calle del Medio-día Grande, por citar fundado para ello en la cláusula 7.ª de la Real orden citada y estar aprobada por V.E. la alineación propuesta por aquel Profesor, gracia que no duda alcanzar de la notoria bondad de V.E. cuya vida guarde Dios mucho años Madrid 26 Abril 1864

Serafín Navarro



Excmo. Sr. D. Juan de Dios de la Cruz

Yo, D. Juan de Dios de la Cruz, Alcalde de la Villa de Madrid, por el Ayuntamiento de la misma, certifico que el Sr. D. Juan de Dios de la Cruz, natural de esta Villa, ha sido nombrado para el cargo de Alcalde de la Villa de Madrid, en virtud de la Real Cédula de 18 de Mayo de 1800, y que ha jurado y presta el juramento de oficio.

En fe de lo cual, he firmado esta cédula en la Villa de Madrid, a 10 de Mayo de 1800, y he sellado con el sello de la Villa de Madrid.



Excmo Señor

Sección de Asuntos de la Gobernación del Reino
 Reg.º 1.º Policía Urbana con fecha 11 del actual, me
 Num. 1467. comunica la Real orden si-

guiente:

Señor D.

Señor D.

Ayuntamiento

Muerto

Madrid 14 de Julio de 1864

En Ay.º Cont.º

Pase al Arquitecto Mu

niapal de la Sección para

los efectos que se previenen

„Visto el expediente relati-
 vo a las alineaciones de

las calles del Medio-dia
 grande y chica, del Oriente

y del Occidente, la Preisa

(g. D. g.) ha tenido a bien

disponer se devuelva a D.º

para que se llenen los

requisitos 3.º y 4.º de la

Real orden circular de

16 de Junio de 1864, fa-

teniendo presente en la Co- de Madrid, para que si
mision de Obras la última durante la tramitacion
parte de la Real orden= expresada, pidiere algun



propietario licencia para
edificar en cualquiera
de las mencionadas calles,
se la conceda señalando
se al efecto, las alineacio-
nes propuestas por la Jun-
ta consultiva de Policia
urbana y edificios publi-
cos, trasados en los pla-
nos con lineas azules plu-
meadas."

Cuya soberana reso-
lucion traslado a V.E con
devolucion del expediente
y planos; para consue-
niento de V.E y efectos
que procedan.

que a' D. E. muchos años
Madrid 19 de Julio de 1864

L. Y.

Juan Flores

no Sr. Alcalde Corregidor de esta Corte

Ayuntamiento de Madrid

Acta

Act.



Cumpliendo con el acuer-
do del H^{no} Ayuntamiento
y en vista de lo prevenido en
la Real orden de 4 de Ju-
lio próximo pasado, en la
que se aprueban las abue-
ciones propuestas por la Junta
Consultiva de Policía Urbana
y edificios públicos para las
calle del Medio día grande
y chica, del Oriente y de
Luciente, tengo el honor de
devolver a P. S. adjunto el
plano de dichas calles con la
Real orden a que me refiero,
remitiéndole al propio tiem-
po la nómina de los propie-
tarios o administradores

de las casas a" que afectan
las nuevas alineaciones,
cumpliendo así con la regla
3^a y 4^a de la Real orden
circular de 16 de Junio de
1864.

Dios que a' P. Y. m. a'
Madrid 26 de Agosto de
1864

Ignacio R. Vera

Ex. Sr. del Excmo Ayuntamiento de Madrid
Ayuntamiento de Madrid

Gr. Ciente de A. al D.^{to} de la Latina

27. de Agosto de 1864.

A los efectos prevenidos en la comunicacion del
Excmo. Sr. Gobernador de la Prov.^a dirigida al Excmo.
Sr. Alcalde Corregidor en 17. de junio ultimo,
de que se dio traslado a V.S. en lo. de fecho lig.^{te},
asi como a los demas S.S. Tenientes de Alcalde
a los respectivos Distritos, remito a V.S. las
nominas de los propietarios o Administradores
de las Casas a que afectan las nuevas alineacio-
nes correspondientes a las calles del Meridiano Grande
y Chica, del Oriente y de Luciente; cuyas nomi-
nas me Quolvera con la diligencia de haberse
dado conocimiento a dichos propietarios del proyecto
de alineac.^{on} indicado, para poderse manifestar
yo asi al Gob.^{no} de Prov.^a al remitirle dha. S.
nominas con el objeto de que puedan publicarse
en los Diarios oficiales, y acudir aquellos den-
tro del termino fijado a hacer las oportunas
reclamac.^{iones}. Dios &c.

