

4-261-71

1863

AYUNTAMIENTO CONSTITUCIONAL.

NEGOCIADO DE

MADRID.

Ensanche

CLASE

Obras en las Afueras

*Expediente promovido por D. Juan Antonio
Muñoz, Sr. licencia para edificar en un
terreno de su propiedad, en el Valle del Moro.*



L. V. 1. 1. 1. 1. 1. 1.

1881

AYUNTAMIENTO DE MADRID

AYUNTAMIENTO DE MADRID

MADRID

CLASE

Expediente





R. f. 666.

Excmo. Sr. Alcalde Corregidor de esta M. H. Villa.

D. Juan Antonio Muñoz, de estado casado, vecino de esta Corte y habitante en la Par^{te} de San Ildefonso n.º 3 tienda; a V. E. con el debido respeto expone: Quehace un año tiene iniciado expediente ante el Excmo. Ayuntamiento pidiendo licencia para edificar en una tierra de su propiedad sita en el punto llamado Valle del Moro ^{Carretera de Francia} cuyo expediente ha estado paralizado tanto tiempo a consecuencia de no hallarse señalado el sitio por donde habria de ir el foso que ha de separar a Madrid, pero habiendose ya verificado el señalamiento del trazo para dicho foso y quedado su terreno a cincuenta y cuatro metros de distancia de el, no habiendo ya ningun inconveniente p.^a que se le conceda la licencia que solicita y con el objeto de evitarse los muchos perjuicios que desde hace tiempo se le venen sufriendo por esta paralización recurro a la vitoria rectitud de V. E.

Suplicando se dignen tomar en consideracion lo que deja expuesto y en su virtud disponer se ultieme su expediente y se le conceda la oportuna licencia p.^a edificar en dicho su terreno en vista de hallarse este fuera de la Zona de ensanche. Gra^{cia} que espera merecer del recto y bondadoso

coraron de V. E. muy interesante vida que
Dios m. d. a. Madrid 7 de Setiembre
1862

Excmo Señor

Truogo Se mi G.º Padre por no saber

Antonio Muñoz

Madrid 7 de Setiembre de 1862

Pase a la Comisión de Inmune
previo informe del Sr. Ingeniero en cargo
de los trabajos del mismo.

Hecto

Per. de la Comisión de Inmune de Madrid.

Madrid 11 de Nov. de 1862.

Se cumplirá al cont.º de decreto se acompañan
por duplicado el detalle para el replanteo de
terrenos q. se citan en la presente solicitud en lo

Recibi el Setale, Madrid 27 de Noviembre
por mi G.º Padre Carlos M. de Castro

Antonio Muñoz



Exmo. Sr. Alcalde Corregidor

El que suscribe, dueño de un terreno
situado en las afueras de esta corte y en
la carretera de Trun, próximo á la glorieta
de los cuatro caminos y fábrica de pa-
pel de las Marabillas segun se demuestra
en el adjunto plano: acude

A. V.E suplicando se digne ordenar se le de-
termine la alineacion á que debe sujetarse
en las construcciones q' piensa ejecutar en
el citado terreno: gracia q' no duda me-
recer de V.E cuya vida que Dios m.ª an.ª

Madrid. 23 de Octubre 1862

Juan Antonio Muñoz

ba

Pres. de la Comisión de Insanidad de esta Capital.

Madrid 11. de Nov. de 1862.

En cumplimiento del anterior decreto, se acompaña
por duplicado el detalle para el repartido de los terrenos
del Asilo de Caridad de Madrid, y se sitúa en la presente
solicitud.

Carlos M. de Castro

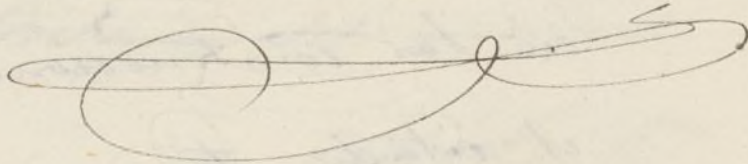

ENSANCHE DE MADRID.

Detalle para el replanteo de la manzana núm.

pedido por D.^o Antonio Mouñoz

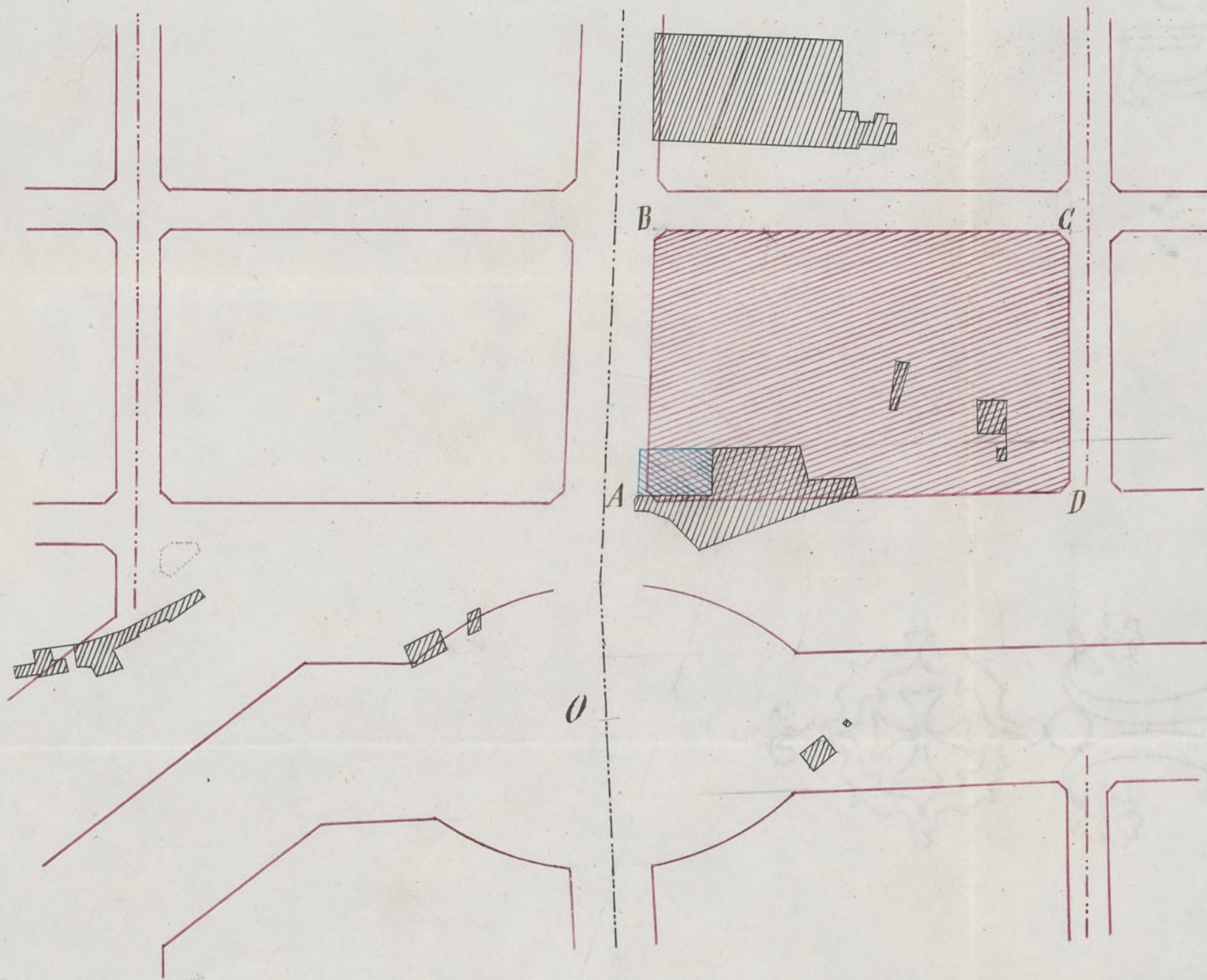

La fachada AB será paralela al eje de la carretera de Francia y separada de esta 13,00 metros

El terreno en que se solicita edificar es el señalado en el detalle con líneas cruzadas de rojo y azul.

La rasante de la fachada AB será horizontal y 2,70 metros mas baja que el punto O, centro de la plazuela de los cuatro caminos.

La rasante de la fachada AD será horizontal

Madrid 11 de Noviembre de 1862

Carlos M. de Castro

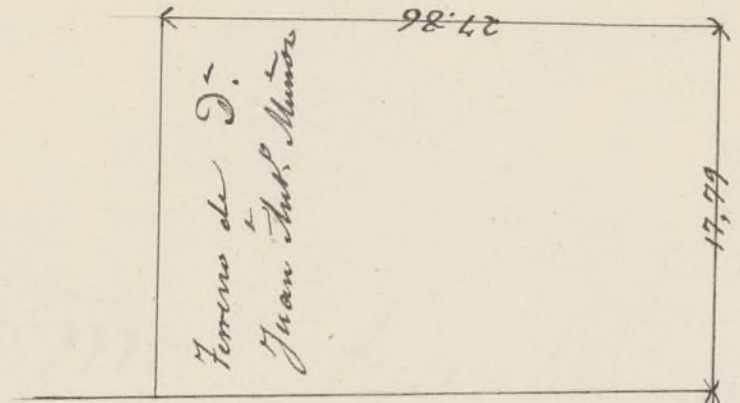

de los arboles

La glorita de los cuatro caminos
114. m. 8

Canchales de J. J. J.

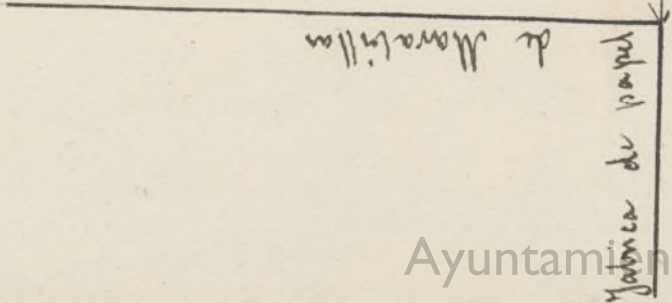

de Marañilla

fabrica de papel

línea externa



Excmo Ayuntamiento de esta Villa y Corte

D.ⁿ Juan Antonio Muñoz vecino de esta;
dueño de un terreno situado en la carretera
general de Francia; sitio llamado Valle
del moro; proximo a la fabrica de papel
pintado titulada las maravillas;

Deseando construir sobre el una casa;
Parador; el cual adjunto plano pone en
manos de V.E. este marca la fachada y dis-
tribucion formado por el arquitecto de la
Real Academia, D.ⁿ Francisco de cubas
por loque.

A. V.E. ... Suplica se digna determinar se marque
la alineacion y se expida la correspondiente
licencia de construccion. gracia que espere
recibir de V.E. Cuyas vidas Guarde Dios
m. d. a. Madrid 14 de Setiembre de 1860

Juan Antonio Muñoz

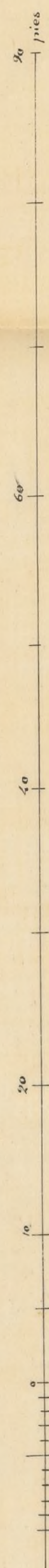
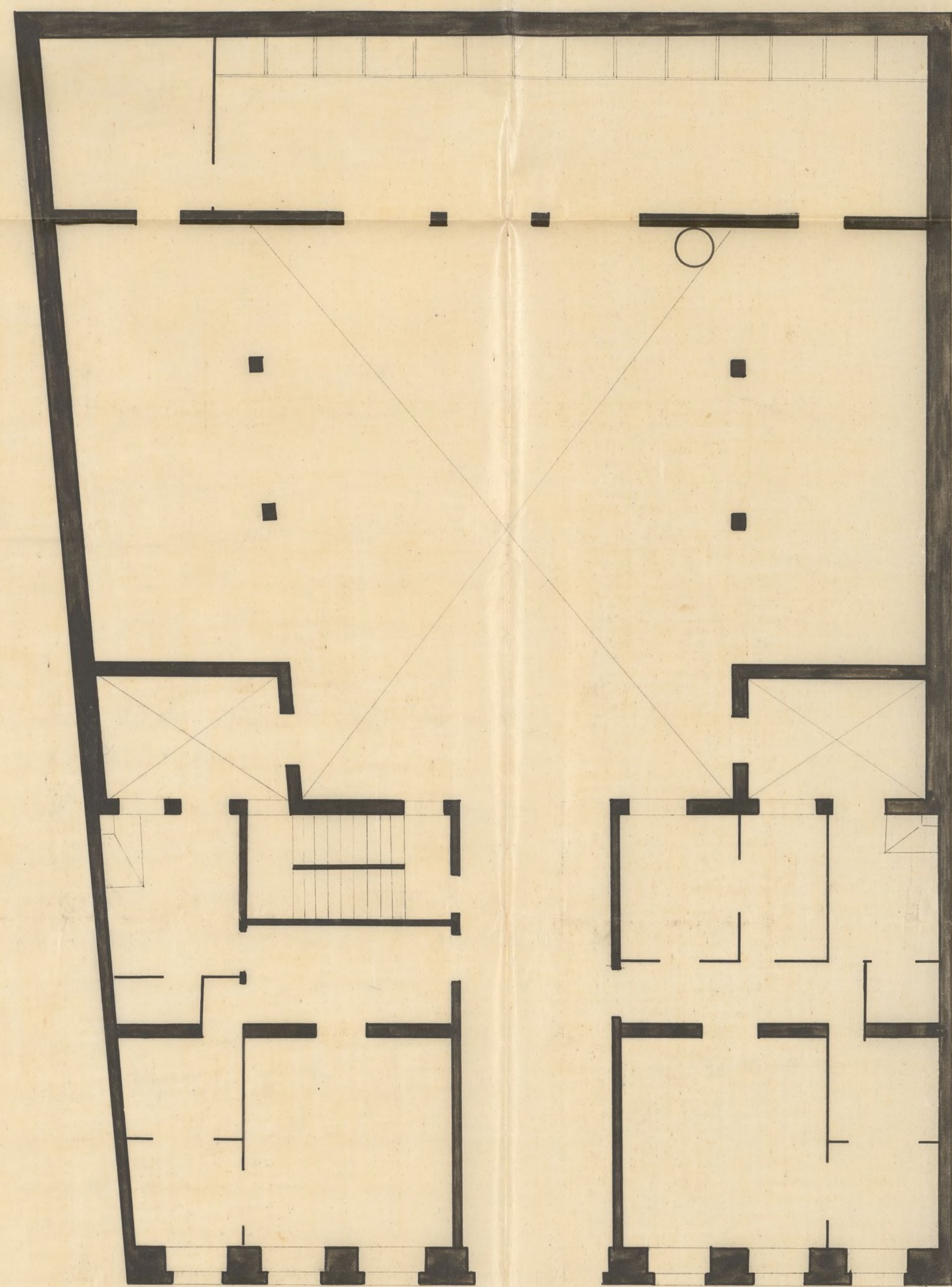

Carretera de Francia Valle del Moro

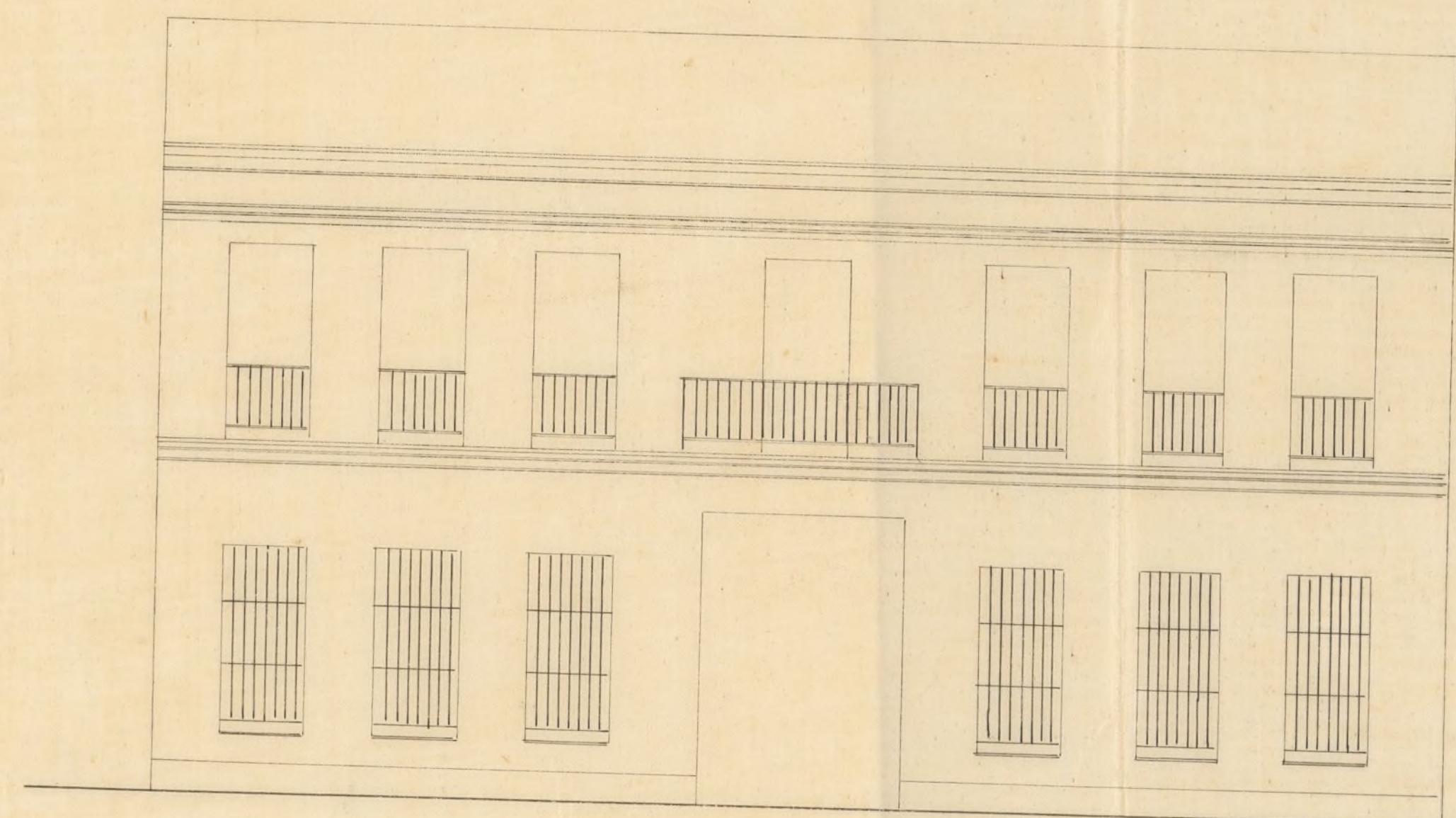

Madrid 10 de Set 1860

Mano de Entero
Arq. *[Signature]*



Por Ingeniero Jefe del Distrito de Madrid

Se que describe Sueto de una
 Erreña situada en la Carretera ge-
 neral de Francia sitio llamado
 Valle del Moro, proximo a la
 Fabrica de papel pintado titu-
 lada "Las Manabillas; deseando
 construir sobre el una casa Pa-
 rador; somete a V. S. el adjunto
 plano de fachada y distribución
 formado por el Arquitecto de
 la Real Academia D. Manuel
 de Cubas: y

Suplica a V. S. se digna determi-
 nar V. S. se le marque la ali-
 nación, y se le expida la corres-
 pondiente licencia de construcción
 gracia que espere merced de
 V. S. Cuya vida goze Dios en
 S. Madrid 12 de Setiembre
 del año del Sello

Juan Antonio
 Muñoz

Madrid 15 de Set. de 1860

Pase al Sr. Teniente de Alcalde del Ayuntamiento de la Universidad, para que se sirva disponer que con asistencia del Sr. Regidor Don Juan Bautista Peironet, del interesado, su arquitecto y el municipal, y tambien del Sr. Ingeniero Director para la via, se proceda al acto de la tira de cuerdas informando el Arg.º del Cuartel del resultado, teniendo presente el art.º 424 de la ordenanza de Policia Urbana, y previniendo al dueño no puede dar principio a las obras hasta que obtenga la competente licencia.

El Alcalde Corregidor P.

Miguel de Gamareda

Setiembre 19.

Entreguese estas diligencias al Sr.

pector 1.^o de P. U. de este Distrito para que se
presente en la habitacion del Caballero Regidor
D. Juan Bautista Peyronet a fin de que se sirva
designar el dia y la hora en que haya de tener
efecto la tira de cuerdas que se solicita

El Gentil. de V. U.

Gregorio Robledo

19 de Setiembre 1860

Se señala al Lunes proximo 24
a las once de la mañana

Peyronet

Setiembre 20.

Conforme con el anterior señalamiento oficio al Sr. del Sr. D.
etiquetado para que disponga repárese los avisos correspon-
dientes a las personas que hayan de asistir a dicho acto, y hecho
entreguense originales estas diligencias al Sr. 1.^o de P. U.
para que lo haga al Arquitecto Municipal a fin de que
informe de su resultado.

El Gentil. de V. U.

Robledo





Excmo Ayuntamiento de esta Villa y Corte

D. Juan Antonio Muñoz, vecino de esta, y habi-
tante en la Plaz^a de S^{te} Yldefonso n^o 1. tienda; á
V. G. respetuosamente expone: Que desde el 14 de Setiem-
bre de 1860 que presento á V. G. el plano manan-
do la fachada y distribución de una Casa Parador
que trata construir en terreno de su propiedad, he-
cho por el Arquitecto de la Real Academia D. Fran-
cisco de Cubas; tiene solicitada la competente licen-
cia para construir dicha Casa, sin que hasta la
fecha lo haya conseguido, y como ya no puede
haber ningún inconveniente para su concesión por
estar señalado el ensanche de esta Capital y el ter-
reno donde se va á construir dicha Casa, esta
sito en el Valle del Moro, próximo á la Fábrica de
papel pintado titulada las Maravillas fuera de la
Zona del nuevo ensanche, aunque según las ins-
trucciones vigentes tiene que sujetarse la construc-
ción allí, á los mismos términos que si fuera den-
tro que ensanche, no existe ningún inconvenien-
te para que se le pueda privar de construir la
mencionada Casa, y en tal concepto recurre á
la rectitud de ese Excmo Ayuntamiento.

Suplicando reverentemente se digné concederle la corres-
pondiente licencia para levantar la indicada
Casa desde luego, ya son grandes los perjuicios
que se le han causado con la prolongada demora

en concederle la licencia, uno de ellos el
verse quitrado muchas de las maderas que
tenia preparadas para la obra. Es grac
que confiado espera merecer de la recta
tificacion de V.E. y como una prueba de
notoria equidad.

Dios que a V.E. m. S. A. Madrid
13 de Dic. de 1862.

Aunque S. m. 4.º Padre por
no haber firmado Juan A. M. M.

Madrid 13 de Diciem. de 1862.

Por acuerdo del Excmo. Ayuntamiento.

Pase a informe al Sr. Ingeniero en
cargado de los trabajos del Ensanche de esta
Capital, y despues a la Comision de
minimo.

Madrid 3. de Enero de 1863.

Per. de la Comision de Ensanche de esta Capital.

En cumplimiento del anterior decreto y
con arreglo a lo dispuesto para las edificaciones

en la hora de ensanche y en su exterior ó ancha-
les debo manifestar á V. H. que el plano que se
acompaña anej. formado en arrada hecho puede
admitirse como suficiente, si bien debiera haberse
acompañado la planta del piso principal y una
sección al menos.

Sin embargo al conceder la licencia de edifica-
ción á este interesado habrá de consignarse en la
misma que la línea de fachada ha de establecerse
según se marca en el detalle para el replan-
teo de la correspondiente manzana supedit por
esta Comisión y J. obra en el expediente, que
es, á 15. metros del eje de la baricata de
una y paralela al mismo con la variante
también acotada, y que debiendo destruirse la
edificación medianera que sin licencia algu-
na ha sido ejecutada cuando no debió serlo
por estar dentro de la faja de 50. metros ante-
rior al foro de circuito en que ha sido vedada
toda construcción, tendrá que avanzarse
la línea de medianería algunos metros y
convertirse en fachada p. ajustarse por
aquella parte al citado detalle de replanteo.

Carlos M. de Castro



[Faint, mostly illegible handwritten text in Spanish, likely a council record or official document.]

[Signature]

[Signature]

[Faint text at the bottom of the page]



Excmo. Señor

Solicitada licencia por D. Juan Antonio Muñoz para edificar en un terreno de su propiedad, sito en el punto llamado Valle de Celleros, pueblo, sito en el punto llamado Valle de Celleros, Carretera de Brannica, Arzabal hoy sujeto a las prescripciones para las edificaciones en el Insancho de Madrid, se formó por el Ingeniero en cargo de los trabajos de mismo y fue entregado al interesado el detalle de replanteo oportuno

Previamente posteriormente el plano correspondiente y examinado por dho. Sr. Ingeniero opina puede admitirse, si bien a breva haberse acompañado la planta al pto. prat.; pero a calidad de que la línea de fachada ha de establecerse según se marca en el detalle a 15. metros de la Carretera de Brannica y paralela al mismo con la variante también acotada; y que al destruirse la edificación medianera que sin licencia ha sido ejecutada cuando no debió serlo, por estar dentro de la faja de 50. metros, exterior al foso de circuito en que ha sido vedada toda construcción, tendrá que avanzarse la línea de medianería algunos metros y convertirse en fachada para ajustarse por aquella parte al citado detalle de replanteo.

Conforme la Comisión de Insancho con el anterior dictamen, no halla in-

conveniente en que S.^a E. se sirva conceder
la licencia pedida en los terminos conuigna-
dos por el Excmo. S. Cutho. Maorid
13. de Enero de 1763

Alvarozain

Riva y Albuera

Peyrounet

Morales

Madrid, Enero 1.^a 1763

En Ayuntamiento Const.

Con la Comision

Enero 23

Con el Excmo. Ayuntamiento

Fecho

D. Jose Ororio y Silva, Duque de Sesto y Alcalde
Corregidor de esta M. N. villa &c

Habiendo solicitado licencia por D. Juan Antonio
Munoz para edificar en un terreno de su
propiedad sito en el punto llamado Valle del
Moro, Carretera a Francia, a orillas del hoy sugeto
a las prescripciones del Emancipado de Madrid;
se instruyo el oportuno Exped.^{te}; y entregado
al interesado el detalle oportuno para el replanteo
formado por el Sr. D. Ingeniero encargado
de los trabajos del referido Emancipado para el
replanteo de la ~~carretera~~ ^{correspondiente} ~~ya citada~~ ^{manzana}; presentados el
plano de fachada, hallado conforme por otro Sr.
Ingeniero, y oido el dictamen de la Comision del
Mismo Emancipado, se le ha concedido el Exmo.
Ayuntamiento por su acuerdo de 15. del mes pmo. pasado;
a condicion de que la linea de fachada ha de establecerse
segun se marca en el indicado detalle, a 15. metros
del eje de la Carretera a Fran y paralela al mismo
con la variante tambien notada, y que, debiendo
destruirse la edificacion medianera, que sin licencia
alguna, ha sido ejecutada, cuando no debio serlo
por estar dentro de la faja de 50. metros, exterior al
foso de circuito en que ha sido vedada toda con-
struccion, tendra que avanzarse la linea de median-
neria algunos metros y convertirse en fachada para
ajuntarse por aquella pte. al dicho detalle de
replanteo.

La obra se ejecutara bajo direccion de
Profesor, sugeriendole al mencionado disenyo y observan-
do ~~la~~ ^{las} prescripciones que para esta clase
de ~~edificaciones~~ ^{edificaciones} estan acordadas, y constan en el
impreso adjunto. Madrid 1.º de Febr. 1863.

Of. Teniente de Alcalde del Dist.^{to} de la Universidad.

12 Oct. 63.

Asignamos a V.S. la licencia expedida a D. Juan Antonio Muñoz para edificar en un terreno de su propiedad sito en el punto llamado Valle del Moro, Carretera de Francia, arreal al hoy sugeto a las prescripciones para la edificación en el ensanche de Madrid; a fin de que V.S. se sirva disponer sea entregado al Entendido a los fines correspondientes.

Dios V.^a

