

1-261-55

1863

AYUNTAMIENTO CONSTITUCIONAL.

MADRID.

NEGOCIADO DE

Luanches

CLASE

- Obras

Espediente instruido a instancia de
D. Domingo Niza, solicitante
para edificar en terreno fuera de la
Loma de Luanches.

1863

ACORDADO DE

AYUNTAMIENTO CONSTITUCIONAL

MADRID

CLASE

Capitulos

ROMANI



Excmo. Sr. Alcalde Corregidor de esta m.ª y Villa

Madrid 19 de Mayo
de 1863.

D. Domingo Aixa vecino de esta y

dueno de un terreno comprendido en

los Pueros del primer Perimetro fue

ra de la Zona de ensanche de esta

Para la Comision

de Enanche previos

informe del Sr. Reg.

encargado de los tra

bajos del mismo

Pres. de la Comision de

Enanche.

Capital, en la Manmana señalada

con la letra J. en el Plano q.º se halla

de manifiesto en la Secretaria del

Excmo. Ayuntamiento, deseando edificar

en los muros con seguion a lo dispu

to en el R.º decreto de 19 de Julio

de 1860 a V.º =

Se cumplimento del de 1860 a V.º =

anterior decreto se acom

paña por duplicado el

Detalle para el replan

teo de la manmana de

tra J. que se solicita

en esta instancia.

Madrid 19 de Mayo 1863

Carlos M. de Castro

Suplico se viva disponer, se

facilite el Detalle p.º el Replanteo de

la Manmana q.º deja citada afin de

formular el Proyecto de la edifica

cion q.º pretende llevar a cabo el cual

presentara oportunam.º q.º en su

vista y previas las formalidades q.º

se estomen, le sea concedida la co

munidad de Madrid, anadiendo que

Ayuntamiento de Madrid

el expresado terreno situado en
la expresada M^a — y haue
frente por el N^e —. die dia
ala fuente proyectada y por
el Norte ala Fabrica de Papel
Pintado. Frasea y esp^a m^a m^a
de Madrid el 12 de Mayo de
1868 =

Quinto Señor
Domingo Aiza

Recibi el duplicado del decalogo con
el repulcro = Por cargo.

Jose Figueroa y
Luz

ENSANCHE DE MADRID.

Detalle para el replanteo de la manzana núm. *f* pedido por *D. Domingo Aixa*.

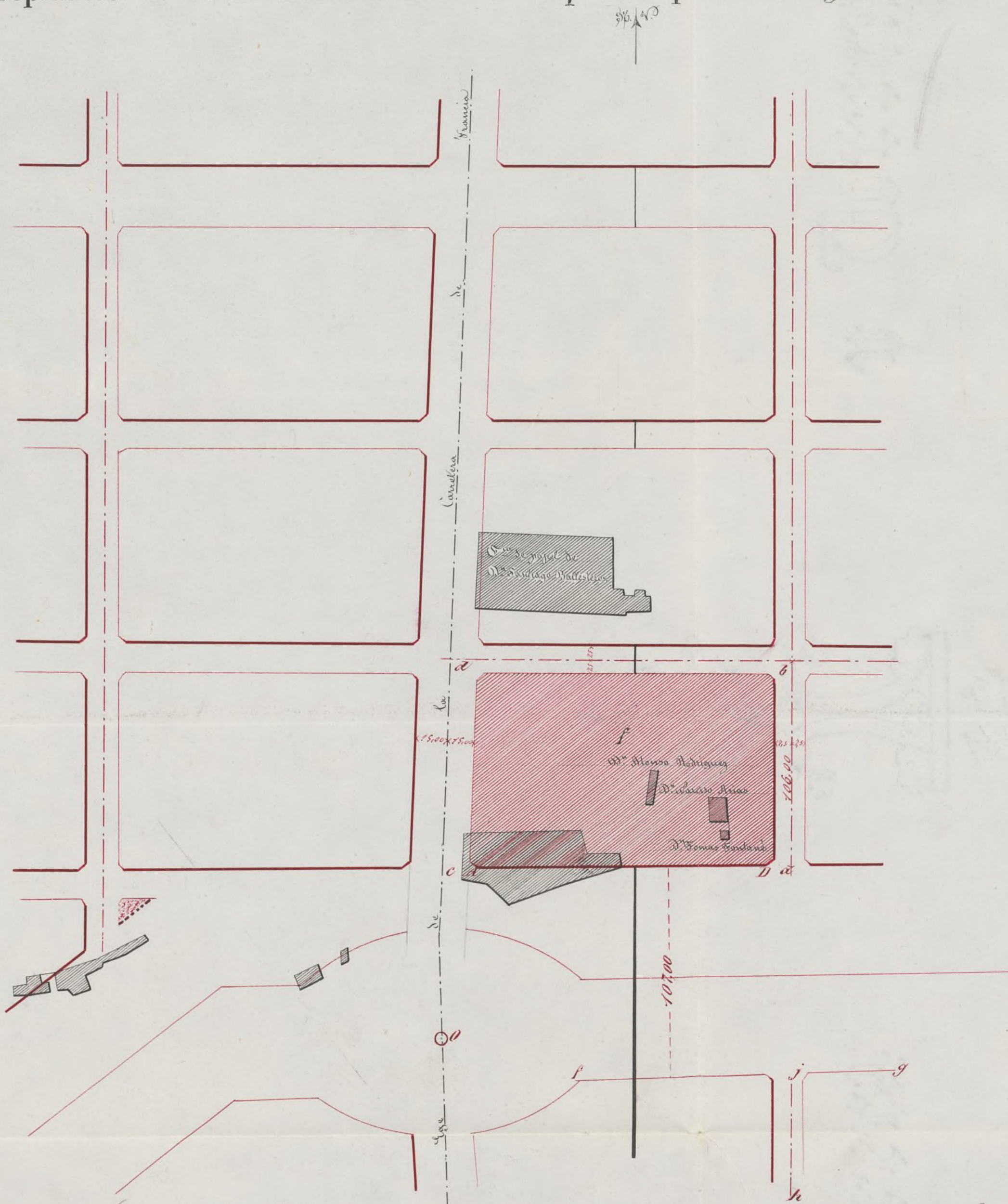

Las fachadas serán paralelas a los ejes y separados de estos las distancias acotadas en el detalle.
Las cunetas de todas las calles serán horizontales y 2,50 metros mas bajas que el punto C. centro de la placeta de los cuatro caminos.

Para determinar los ejes se procederá del modo siguiente:

La fachada *A. D.* paralela a la línea de fachadas *f. g.* señalada en el terreno con cotas y un surco, y separada 10,7 metros.

El eje de la calle *a. b.* prolongación del *T. j.* ya marcado en el terreno.

El eje *b. d.* se determinará por la acotación de la calle *a. b.* ó sea tomando desde *a* la distancia de 106,0 metros y en el punto *b.* donde termina levantando una perpendicular y esta línea será el eje.

Las manzanas tendrán sus ángulos chaflanados presentando un frente de cuatro metros de longitud siendo iguales entre si los dos lados del triángulo que separan estos chaflanes de la manzana.

Madrid 19 de Mayo de 1865.

Carlos M. de Castro



Exmo. Sr. Alcalde Corregidor de esta Corte

D. Domingo Aza viano de esta y
Madrid 18 de Agosto de 1863 de una persona en el primer
de 1863.

Perimetro fuera de la zona de en
orden de la Comision, y q. para su Edificacion
Ayunt. Constituido

Para la Comision
de Ensenanza, previo
informe del Sr. D.
quiere encargada
de los trabajos del
mismo.

se ha solicitado el señalamiento
del Repartimiento go. la formacion
del Plano de la que se pacten des
construir y terminado esta que
acompaña en la forma preveni
da a V. E. con todo respeto.

Por de la Comision
de Ensenanza.

Suplico se lison en virtud de
el concederme la licencia que tiene

Habiendo
cumplido por el

go solicitada q. que de de luego
proceda a las obras de construcion
reciente las pres- uon con toda seguridad. Exa
cripciones acordadas

por el Exmo. ayun- y ay. mueren de V. E. Madrid
tamiento en D. de y Agosto 18 de 1863
Marzo del año
anterior, procedo

Domingo Aza

la expedición al mismo de la licencia que solicita
para la construcción del edificio representado en
el adjunto plano que deberá quedar unido al
expediente para que obra en su día los efectos
que haga lugar; pero debe exigírsele el dibujo
de la manzana con el replanteo del Solar á
que se refiere y sujeta á lo escato de aquella.

Madrid 31. de Agosto de 1863.

Carlos M. de Castro

Excmo. Sr.

Conforme la Comisión de Ensenanza con
el informe emitido por el Sr. Ingeniero di-
rector de los trabajos del mismo en la instan-
cia de D. Domingo Arza, dueño de un ter-
reno en el primer Perimetro, fuera de
dha zona, en solicitud de licencia para
construir, manifestando procede que V. E. se
sirva deferir á lo solicitado, á condición
de que el plano q. le acompaña quede unido
al expediente y de exigírsele el dibujo de la

Manzanas con el replanteo del solar
a que se refiere; es de parecer que V. E.
se sirva acordarlo así; o en otro ca-
so lo que conceptue mas acertado.

Madrid 2 de Setiembre de 1863.

Pelasevain

Regio met

Monino Gorga

Extramunicipal

Madrid 3 de Set. de 1863.

En Sup. Cont.

Con la Comision

Set. 12

Con el Excmo. Ayuntamiento.

Heute

Don Juan de Dios
Don Juan de Dios
Don Juan de Dios
Don Juan de Dios
Don Juan de Dios

Don Juan de Dios
Don Juan de Dios
Don Juan de Dios
Don Juan de Dios
Don Juan de Dios

Don Juan de Dios
Don Juan de Dios
Don Juan de Dios
Don Juan de Dios
Don Juan de Dios

Don Juan de Dios
Don Juan de Dios
Don Juan de Dios
Don Juan de Dios
Don Juan de Dios

Don Juan de Dios
Don Juan de Dios
Don Juan de Dios
Don Juan de Dios
Don Juan de Dios

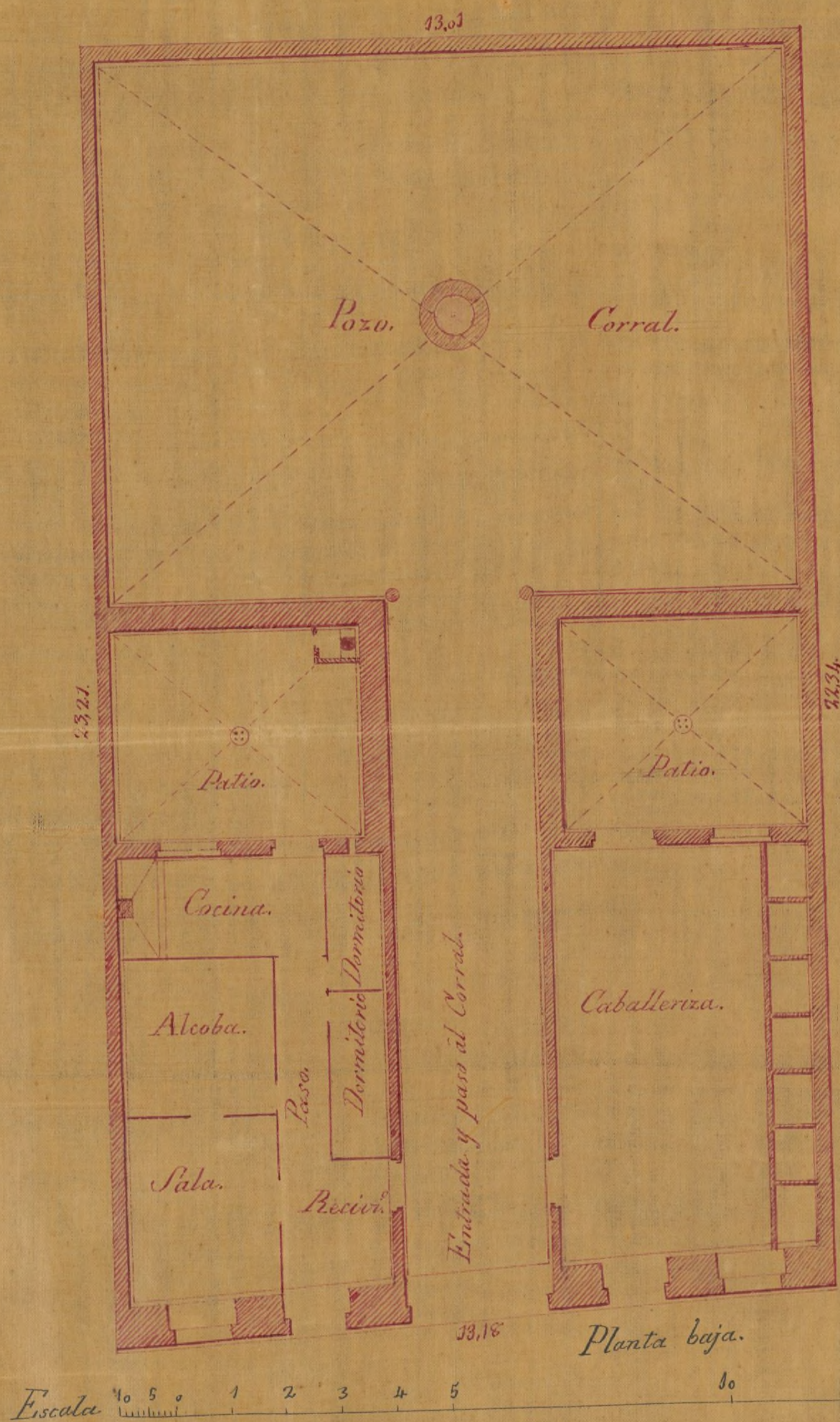

Plano y modelo de fachada, que al Sur de la manzana f. trata de construir el propietario D.^o Domingo Aiza; sito en las afueras del nuevo ensanche inmediato a la carretera de Madrid a Francia.

La casa de planta baja, corral y patios, comprende una superficie de $\frac{23,21 + 22,34}{2} \times 13,01 = 296,23$ metros.

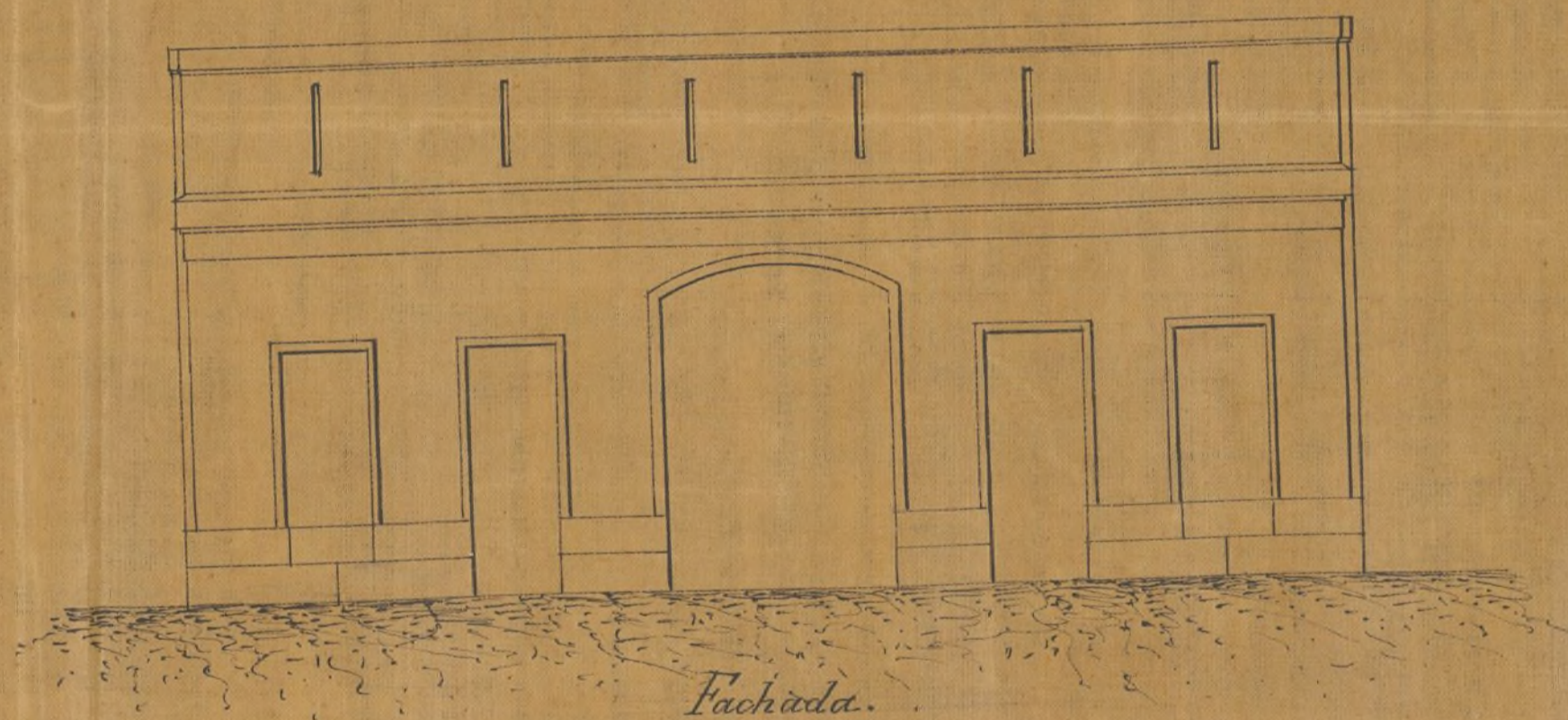

Madrid 1 de agosto 1863. El Arquitecto.

J.^{co} de Urquiza

20 metros.

Ex. Arriente & C^{ta} del Dist.^o de El Hoyo.

28. Sept 1863.

Al Sr. D. Juan de la Villa, en vista
de lo que solicita ^{el Sr.} Domingo Biza, Jefe
de un teniente comprendido en los Buzos

del primer Perimetro fuera de la Zona de
Curauche de esta Capital, en la m. ^{actual} situada
propuesta por

curancho de esta ley
con la letra F. y se lo que se propuso el 2

con la letra P. f. ~~en~~
 Con ^{on} a luanche, se ha servido ~~así~~ la
 dar licencia para ^{que edifique} ~~edificar~~ en el espelion terreno
 la ~~una~~ casa representada en el plano prece

todo el que ~~debe~~ quedar unido al cuerpo.

todos los que
 para q. obren en el dia los efectos que haya
 y exigiéndome ^{al interés}
 lugar, pero ~~debido exigiendo~~ al dibujo. &
 replanteo al solar

la mattina & con el replanteo al solar
a que se refiere & sujeto a la licita &

Aguella.

Tengo la honra de comunicarlo a V. M. p.^a
 su conocimiento y que se le va a disponer
 llegue al del referido D. Domingo. Dira
 a los efectos ^{esperados} ~~esperados~~. D. D.

Expediente
a los efectos oportunos

Doyle

TENENCIA DE ALCALDÍA

DE

Madrid.

Distrto del Hospicio

Madrid 26 de Octubre de 1863

Vnase al antecedente y para
para su examen al Sr. Ing.
encargado de los trabajos de
Insancho.

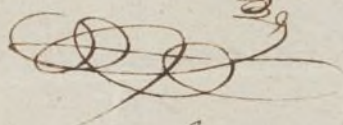

Ser. del Comisario de
Insancho.

Habiendose cumplido
tado este expediente con el
dibujo de la manzana y
replantes del solar a' que se
refiere, segun manifiesta
a' V. H. en mi anterior info-
me de fecha 31. de Agosto
ultimo, lo devuelvo a' V. H. de remitir a' V. H. para

Rego fe. 26.

Habiendo autorizado el Excmo
Ayuntamiento Constitucional
a esta Villa a D. Domingo
Aira para edificar en un
terreno de su propiedad vi-
tuado en los Purgos del
primer perimetro fuera
de la zona de Insancho
de esta Capital, en la man-
zana señalada con la letra
H, a' condicion de que presen-
tase el dibujo de dicha man-

zana con el replanteo del
solar a' que se refiere, y tras-
ladada la autorizacion al D.
Domingo en fecha 6 del
actual, se ha presentado por
el mismo lo mencionado

dibujo, que tengo el gusto
de remitir a' V. H. para

para los efectos oportunos,

Madrid 24 de Oct.º de 1863, que obran los efectos oportunos en el expediente de mi referencia.

Carlos M. de Castro

Dios que a V. H. m.

Madrid 14 de Enero de 1863

S. Madrid 24 de Octubre de 1863

Comisión de Encomienda

Vol. 7. de P.

Expedir la licencia acordada por el Excmo. Ayuntamiento a favor de D. Ramon Ariza, mediante la que ha llenado los requisitos q. faltaban segun informas el Sr. Th. genaro

Man. de la Riva y Alvarnez

El Vice-Prsidente

Pelascovain

Sr. Secretario del Excmo Ayuntamiento Const.º de esta Villa



Eje en la Carretera nacional de Madrid a Francia.



Proyeccion horizontal de la manzana f. y plano del solar de la propiedad de D. Domingo Aiza con fachada al sur de dicha manzana.

La rasante horizontal x mas baja que el punto a centro de la glorieta de los cuatro caminos 2,70 m.; pasa por el punto o extremo de la izquierda de la linea de fachada de Aiza 3,8 m. mas bajo que la linea $a-b$ que forma la superficie natural del terreno. Y en el punto b , ege prolongado de la calle de Madrid, en el punto que lo corta la linea de fachadas al Sur, 4,9 m. La linea de puntos y , en el punto anterior b , esta mas alto el terreno 1,30 m. que el punto a centro de la glorieta, la que debe rebajarse segun el detalle del Yngeniero Sr. Castro, 2,70 m.

Francisco de Uguiza

D. José María y Silva, Duque de Soto y Alcañices
Catedrático de Matemáticas

Habiendo solicitado licencia por D. Domingo Jara, pa-
ra edificar en un terreno de su propiedad comprendido
en el primer Perimetro fuera de la Zona de Luancha
de esta Capital, en la Manz. ¹ señalada con la letra
F, se instruyó el oportuno expediente, resultando q.
practicado el detalle para el replanteo, que recibió el
solicitante ~~oficiante~~ ^{presente} a su virtud el plano
y modelos de fachada formados por el Arquitecto D.

Franc. de Argües, ~~quien~~ que
halló conforme ~~al~~ el Sr. Ingeniero Director de
los trabajos de Luancha ~~opina en su Profes.~~ El
Licen. Ayte. Com. de esta Villa de conformidad con
un. de S. S. S. S.

el referido Profesor concediendo la licencia solicitada
para ~~edificar~~ ^{edificar} en dicho terreno
según el plano presentado q. queda unido al expediente.
a los efectos q. haya lugar, ^{a calidad de representante} ~~excepcionalmente~~
el dibujo de la Manzana con el replanteo del
delante ~~de~~ ^{de} sujetos a la licencia de aquella, cuyo
extremo se hallando por el interesado.

En su consecuencia expide la presente a or-
dinar que la obra se ejecutará bajo dirección
del profesor, con sujeción a las prescripciones
que para las edificaciones se consignaron
en la Ordenanza de Policía Urbana
Madrid 27 de Nov. de 1862.

Ex. Vcent. M.^{de} Salazar y Maza.^p

Madrid 22 de Noviembre 1863.

Ajuntada a companya a M.^{de} Labacena
concedida a D. Domingo Ariz, para edificar
en un terreno de su propiedad fuera de la zona
de murallas, manzana señalada con la letra
B. a fin de que se sirva M.^{de} disponer luego a
manos del interesado a los efectos oportunos.

Dion. V.



N.º 1.º Director de los trabajos del Casancho de esta ley.

23 de Mayo 1863

Con esta fecha se ha expedido por el Excmo. Sr.
e Alcalde Corregidor, la licencia q.^{ta} para edificar
tenía solicitada D. Domingo Ariza y le fue con-
cedida por el Excmo. Ayuntamiento en atención a lo infor-
mado por V.º S. de haber completado el expediente
con la presentación del plano ~~plano~~ dibujo
de la manz.^a y replanteo del solar de la
propiedad de aquel

Lo que comunico a V.º S. p.^a la concurrencia,
y efectos consigu.^{tes}

Díaz C.^a

