

4-317-2.

1864.

AYUNTAMIENTO CONSTITUCIONAL.

NEGOCIADO DE *Insanable*

MADRID.

CLASE *Construcciones*

*Tráese D. Narciso, expediente instruido
en solicitud de licencia para edificar una
casa de planta baja en la afueras del Insan-
able por la carretera de Francia.*

180

AYUNTAMIENTO DE MADRID

AYUNTAMIENTO DE MADRID

MADRID

CLASE

Plano de la manzana f, con arreglo al detalle que con fecha 13 de Abril de 1863, dio el Sr. D. Carlos M. de Castro; (a b c d) area sobre la que ha construido el propietario D. Narciso Arias una casa de planta baja compuesta de dos habitaciones como lo indica el plano (n. m.) en el distrito del Hospicio, Barrio de Chamberi, afueras de la zona del nuevo ensanche de Madrid.

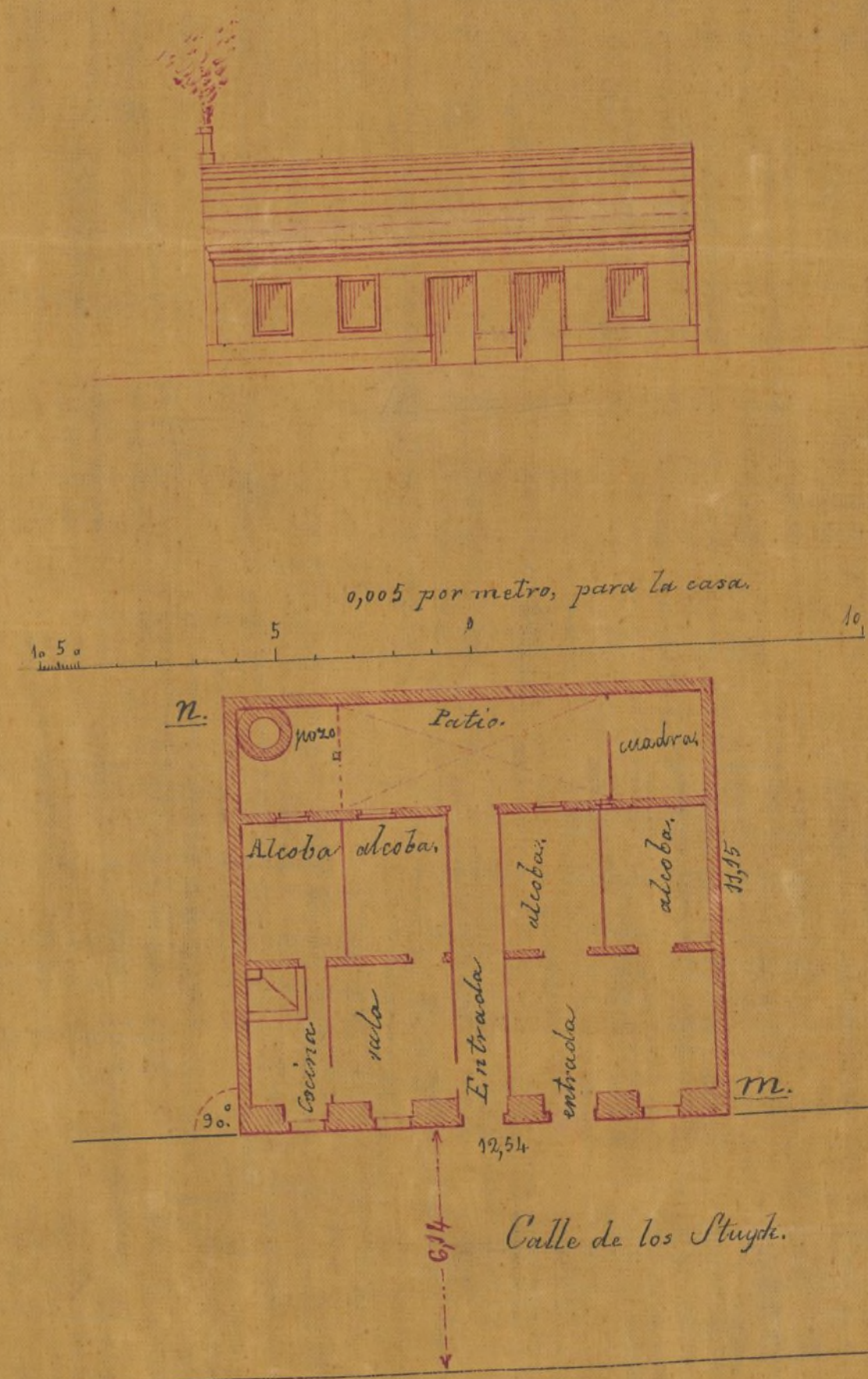

Eje de la Carretera de Francia.

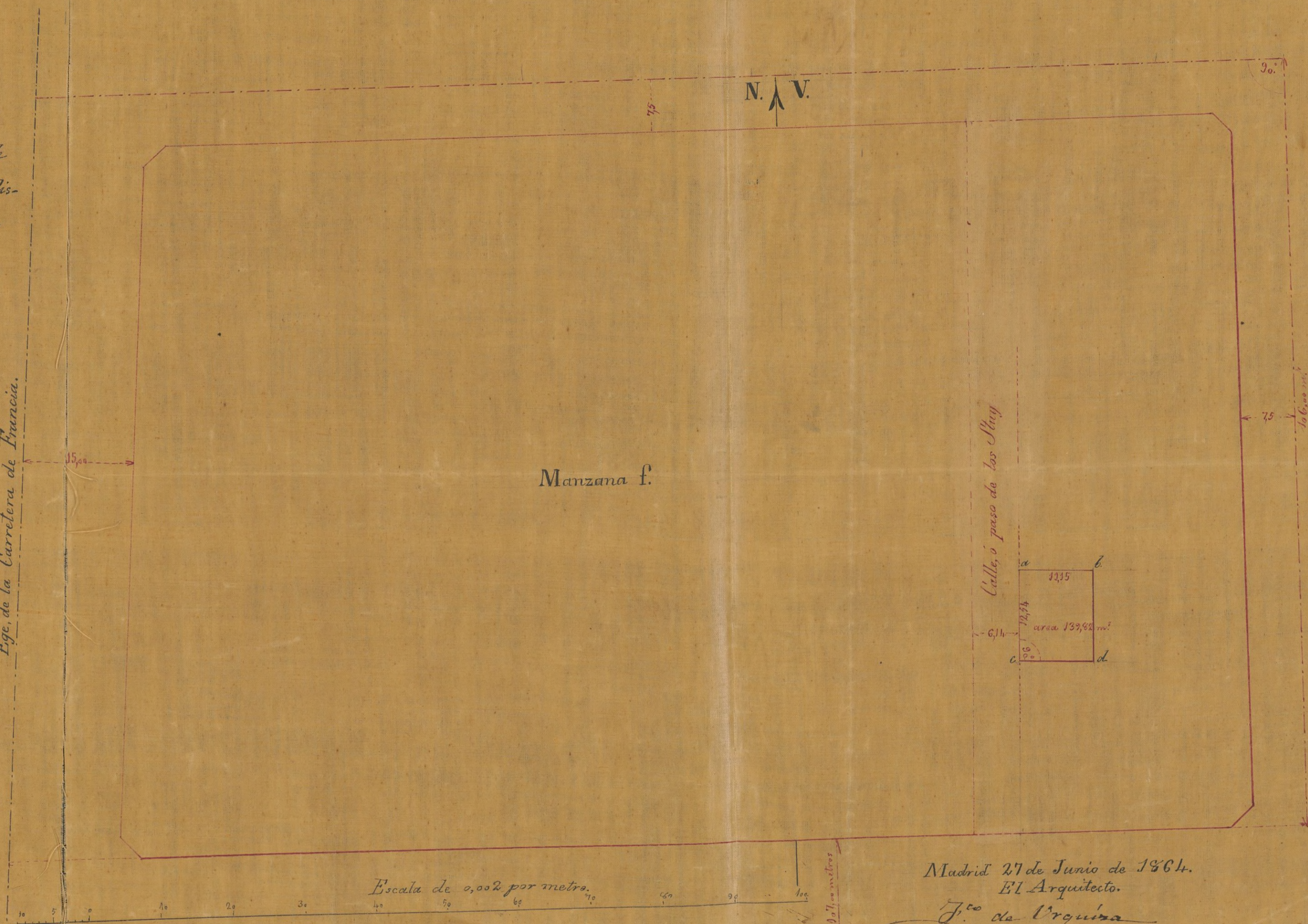

Ayuntamiento de Madrid

Madrid 27 de Junio de 1864.
El Arquitecto.

J. de Urquiza



Pág. 20.

Excmo Sr. Alcalde Corregidor de esta M. H. Villa

D. Narciso Arias, dueño de un terreno
en las afueras del muelle perteneciente de la zona
de ensanche por la parte de la carretera de Fran-
cia, con toda sumisión a V. E. expongo: Que por
consecuencia del expediente que se le ha formado
para la concesión de la licencia para edificar en
dicho terreno en unión de D. Juan Antonio
Munoz para hacerlo en otro, en veinte y nueve
de Noviembre se me trasladó una comunicación de
V. E. por la que para la edificación se me preve-
nía pida desde luego el detalle de replanteo de las
Mauzanas que afecte a las propiedades en los mis-
mos términos que para la edific. de la zona de
ensanche se hayan prevenido, lo que

Suplico a V. E. se sirva tener por solicitado
el citado replanteo y concederme licencia pa-
ra edificar una casa de planta baja según
el plano que se acompaña formado por el Arquitecto

Acto D. Juan P. Viquez. Gracia y Justicia
pero merced de V. E. Madrid trece de Mayo
de mil ochocientos sesenta y cuatro.

Excmo Sr.

Narciso Arias

Madrid 12 de Mayo de 1864.

Para la Comisión de Luasuelos presento
informe del Sr. Ingeniero Director del mismo
mo.

Excmo Sr.

Pres. de la Comisión de Luasuelos.

En cumplimiento del anterior decreto
y hecho cargo de la solicitud por D. Narciso
Arias, debo manifestar a V. E. que según
el plano de edificación que se acompaña
no cumple con las prescripciones marcadas
en el Real decreto de 6. del Abril último,
no solo en cuanto al espacio que debe
dejar libre de edificación sino a la altura
del edificio. La construcción que se pretende
llevar a efecto, se encuentra en el interior



de una manzana, y aunque aparece con fecha
de a' uno catorce, esta no se encuentra en el
plano aprobado: por lo tanto creo no puede
concederse la licencia que solicita.

Q. H. no obstante resolverán

Madrid 22. de Agosto de 1864.

Carlos M. de Castro



Excmo. Sr.

D.^o Narciso Ariza, dueño de un terreno en
las afueras del nuevo perímetro de la Zona de
Ensanche por la parte de la Carretera de Truen-
cas, solicitó licencia para edificar en él, una
casa de planta baja según plano q.^o acompa-
ñaré firmado por el Arquitecto D. Francisco
de Urquiza,

La Comisión de Ensanche en vista del infor-
me del Sr. Ing.^o en el que aparece q.^o el plano de
edificación presentado no cumple con las pres-
cripciones marcadas en el R.^o Decreto de 6 de
Abril último y que la construcción que se pre-
tende se encuentra en el interior de una man-
zana que aunque con fachada a una Calle es-
ta no existe en el plano aprobado; es de opi-
nion no puede concederse la licencia solicitada
V.C. sin embargo acordara lo mas justo.

Madrid 22 de Agosto del 1864

Plasevau

Reynaud

Ayuntamiento de Madrid

Alcald. D.
Ma X

diado 25 de Agosto de 1881.

En Ayuntamiento

Conforme



Set. 6

Con el Excmo. Ayuntamiento

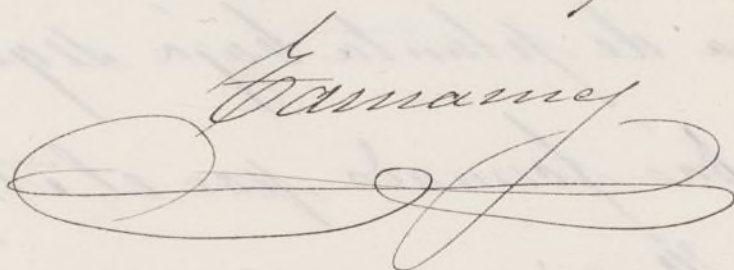





Madrid 25 de Agosto de 1886.
Excmo. Sr. D. Juan de
Castaño

Comandante

Let. 6

Caro Sr. Comandante

Recibo

REGISTRO FISCAL DEL ENSANCHE