

4-317-7

1864.

AYUNTAMIENTO CONSTITUCIONAL.

NEGOCIADO DE *Insaneles*.

MADRID.

CLASE *Construcciones*

*Amunategui D. Juan José, expediente ins-
truido en solicitud de licencia para edificar
en la man.^a 1.^a*

Castellana 1.^a



Casa de D. Juan Amonategui en el paseo de la Castellana - Maz.

Disposicion general

Escala 0.200 por P.

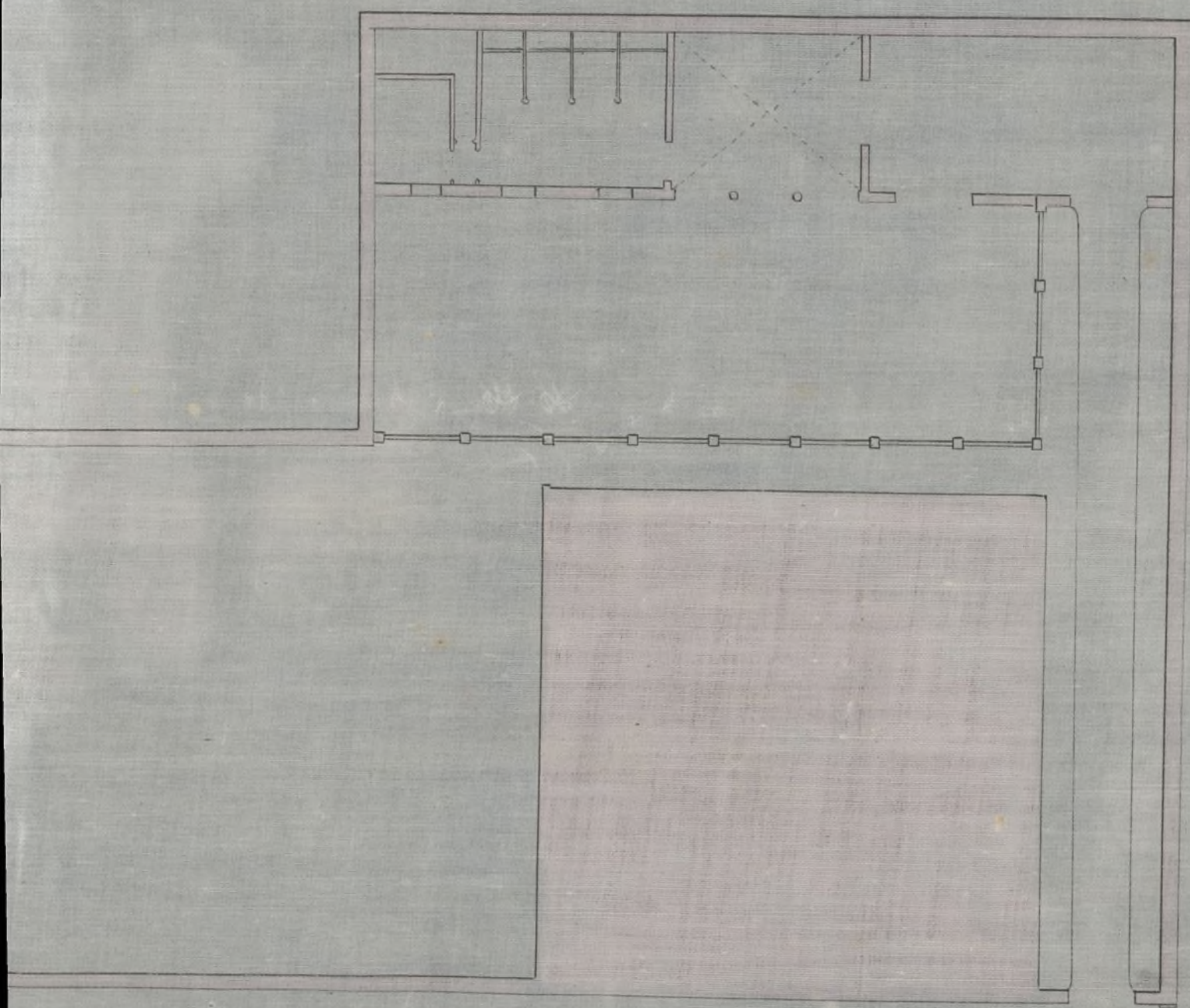

Planta baja. Escala 0.200 por m.

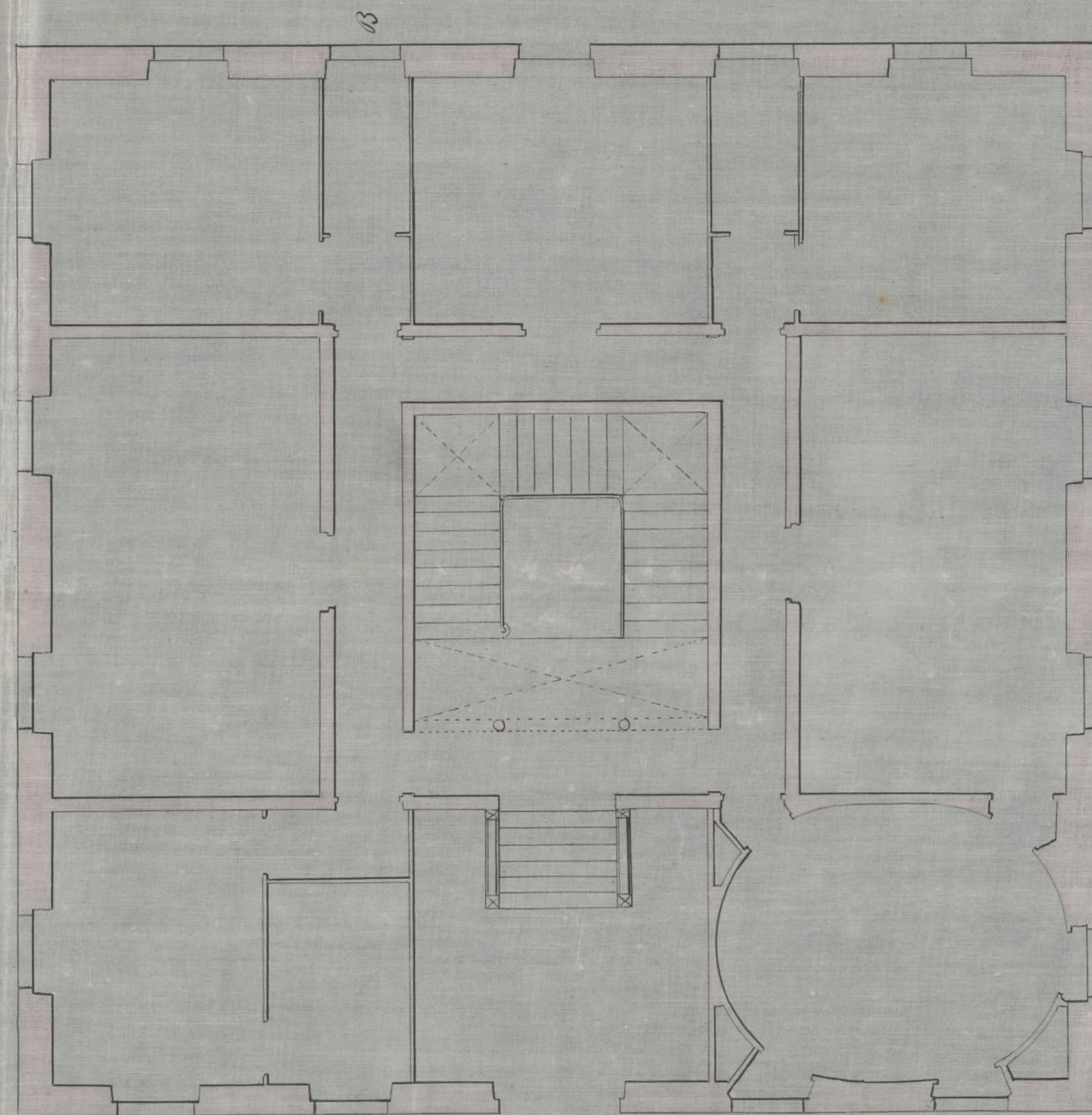

Planta 1ª. Escala 0.200 por m.

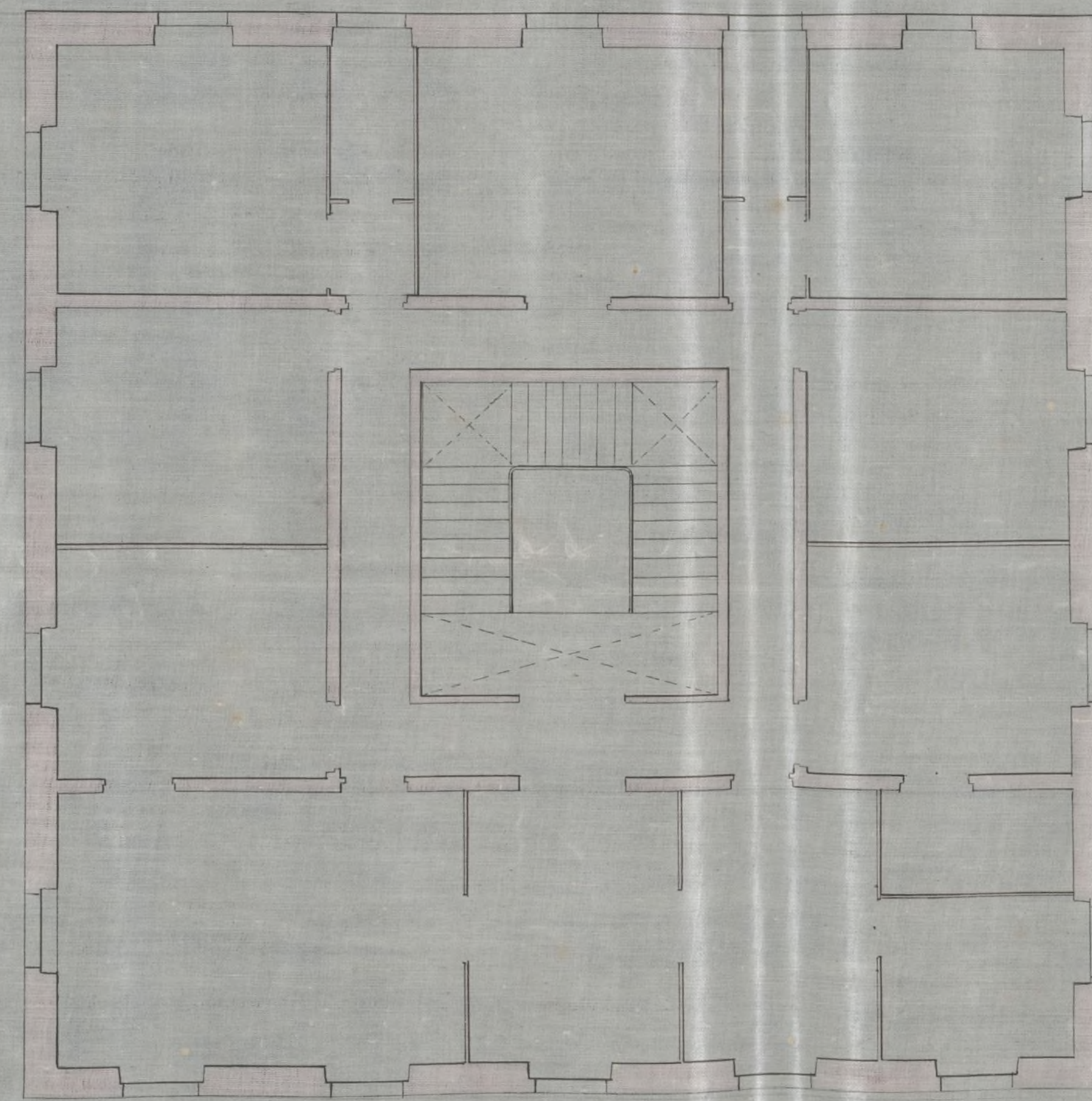

Fachada a la via publica.

Escala 0.200 por m.

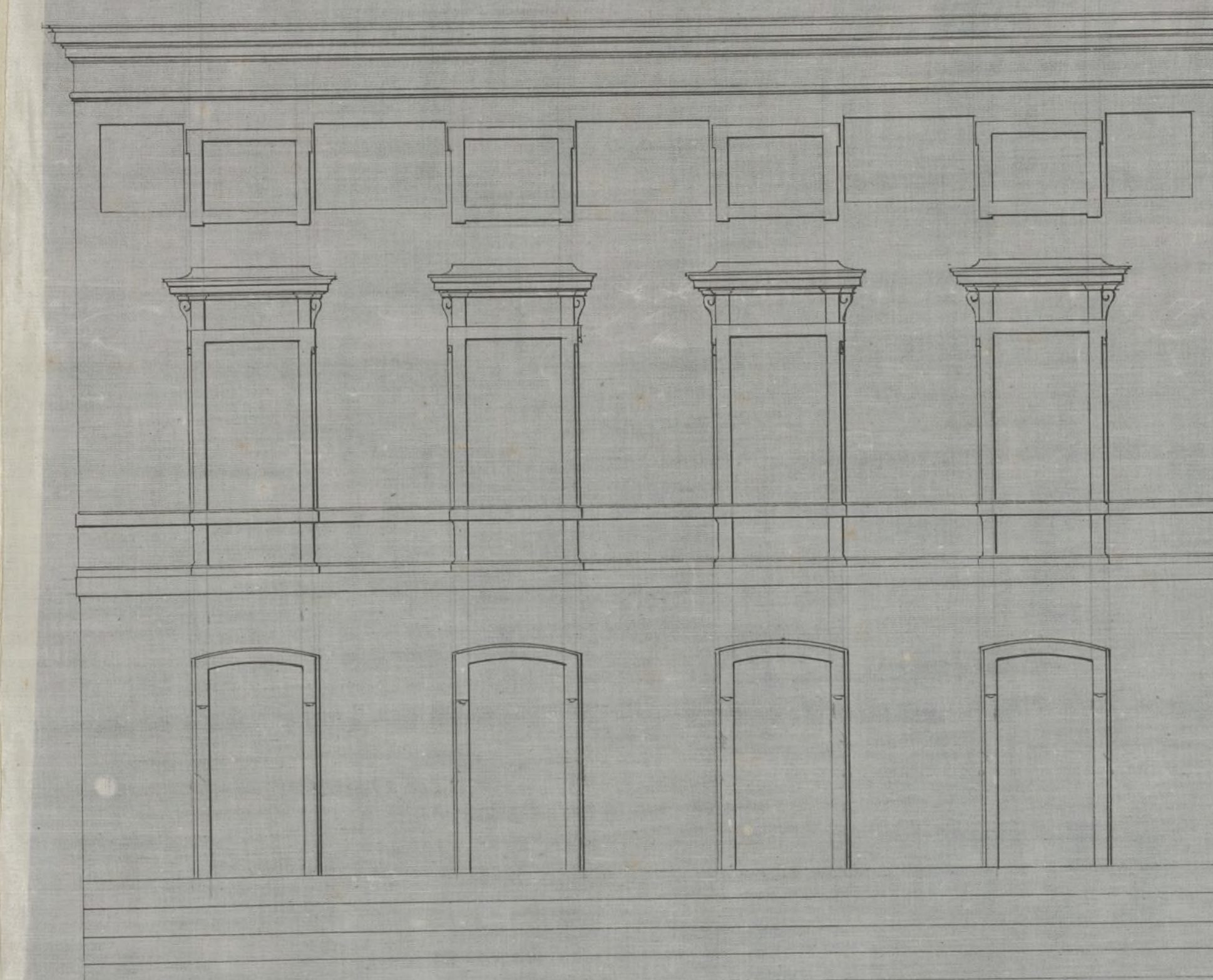

Seccion por A.B.

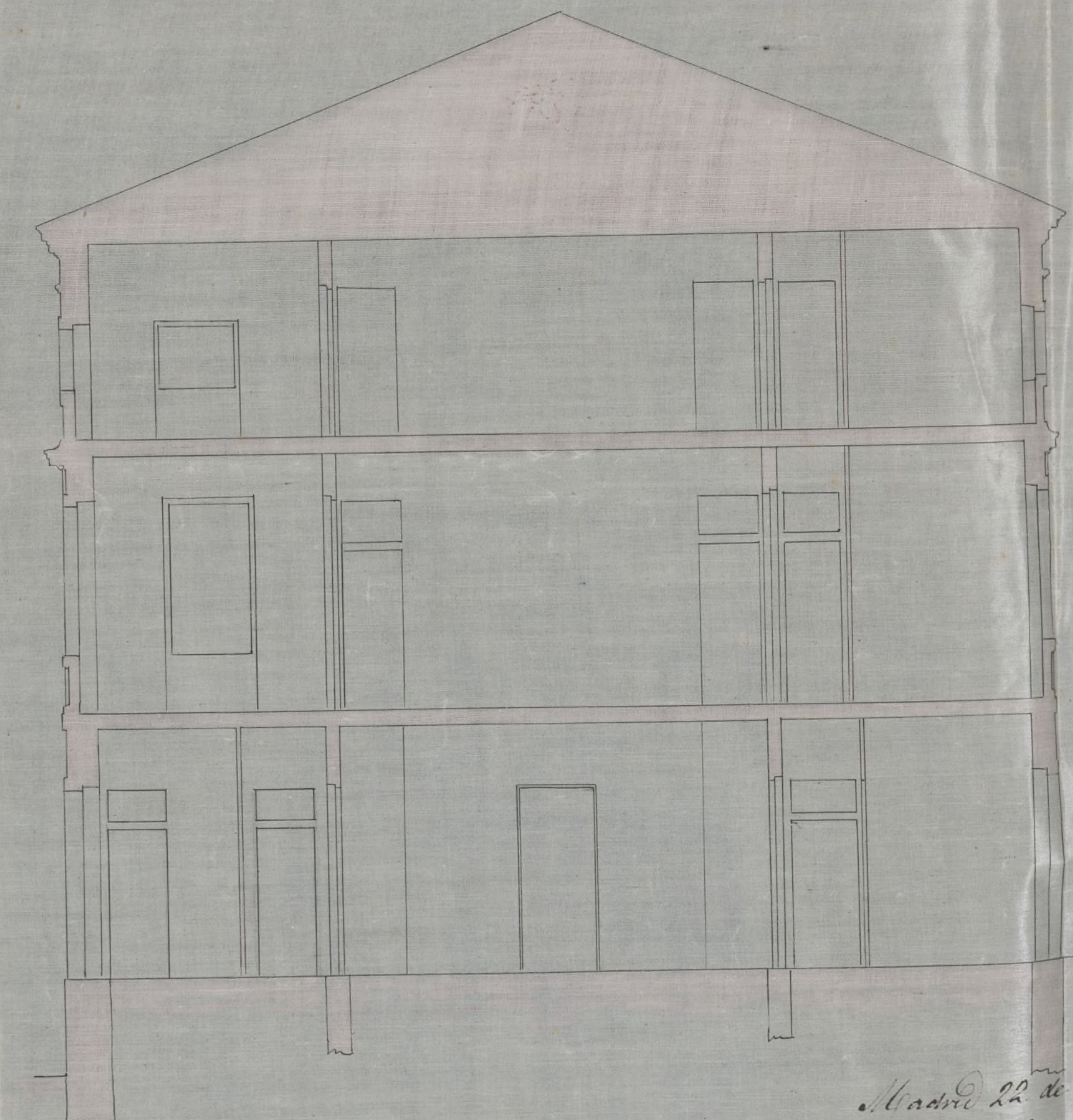

Madrid 22 de Abril 1864
Cipriano Villaverde

Ayuntamiento de Madrid

Planta baja. Casa de la Catedral

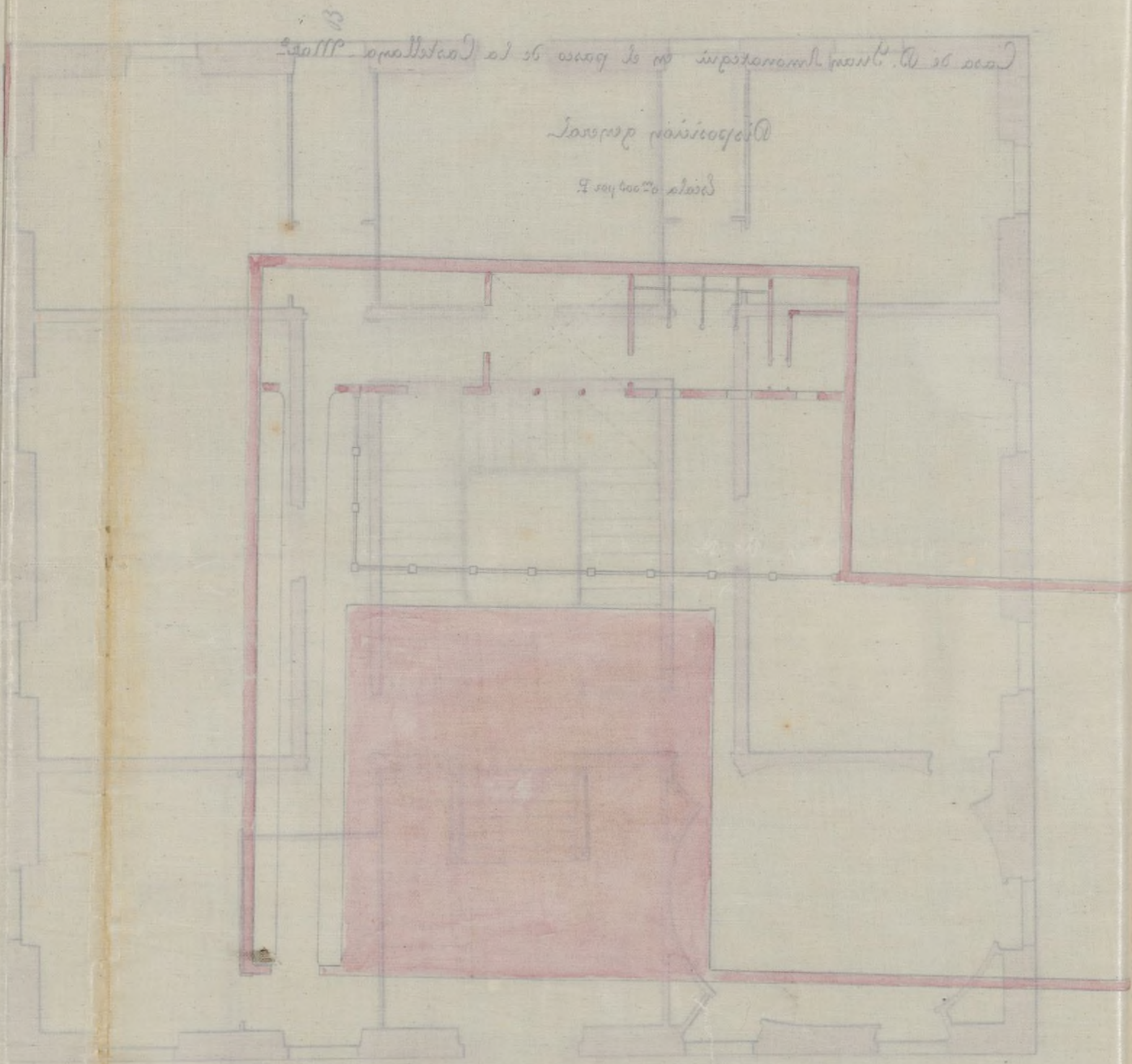



Al Alcalde Corregidor de esta M. H. U.

Madrid 7 de D. Juan Amonategui, vecino de esta corte en la
Junio de 1864. calle de Santa Catalina nº 8 dueño de un solar

Por la Comisión

de las obras puestas en la manzana 190 del ensanche de Madrid a

informe del Sr. D. Juan

del mismo =

U. C. con el debido respeto expone: Que deseando
edificar sobre dicho sitio la casa cuyos planos
acompañados adjuntos y necesitando para ello
el replanteo y la licencia a U. C.

Suplica que por las personas que corresponden a este
proceda de esta autorización para dar
principio a los trabajos, Gracia que espere
de la justificación de U. C. Madrid 22 de
Abril de 1864, Juan José de Amonategui

Otro Si. Siendo conocido al interesado
el replanteo de la manzana, soli-
cita solo la licencia para edificar
sobre el sitio con arreglo a los
adjuntos planos.

pon. en cargo al interesado

Preg. de las Ptas. 79

F. R. S.

de la Comision de Puente.

Cumpliendo como dispuesto en el anterior decreto
enterado de la presente solicitud y examinados los planos
del proyecto de edificacion que á la misma acompaña
debo manifestar á V. M. que habiendose tenido presente
las prescripciones del Real decreto de 6. de Abril últi-
mo, tanto como que relacion hace á lo que debe
dejarse sin construccion destinado á patios y jardi-
nes, cuanto á las alturas libres en los pios de las
edificaciones; por lo tanto soy de parecer que les
pueda servir conceder al Sr. Amunátegui la
licencia que solicita, debiendo sujetarse en la cons-
truccion á las condiciones siguientes.

La obra se ejecutará bajo direccion de persona
autorizada y responsable, sujetándose en la constru-
cion á los planos presentados por el interesado que
han sido aprobados, debiendo ademas observar
se cuanto á calles, andamios &c. lo dispuesto por
las ordenanzas de policía, así como á los be-
nos de aguas fluyentes que se hayan por medio
de tubos de plomo ó zinc embecidos completa-
mente en las fábricas desde el piso principal
hasta el pavimento de la azera por debajo de la
cual se vertirá á la cuneta ó arroyo de la piedra
de sus existerias al tanto en la inmediacion

a' que puedan ser acometidas.

Los fogones y hornillos de cocina, las chimeneas y estufas se dispondrán de manera que los tubos de salida de humos vayan embutidos en los gruesos de muros de fábrica completamente incombustible, y si esto no pudiese tener lugar subirán dichos tubos por dentro de otros de barro de suficiente diametro y superior procurando que puedan ser reconocidos fácilmente en toda ocasion.

Siendo responsable el profesor director de las obras de la utilidad de las mismas, procurará poner especial cuidado en las dimensiones y calidad de los materiales cuyo empleo queda a su arbitrio.

Se recomienda el uso de los retretes y comuneros de bombillos insertados con el objeto de evitar suciedades y por tanto los malos efectos que resultan en la salud pública a causa de las emanaciones que producen por causa de la construccion ordinaria de los mismos.

Madrid 13. de Junio de 1.864.

Carlos M. de Castro



Excmo. Sr.

D. Juan Amantequi, Dueño de un Solar en la manzana 190, del Ensanche de esta Capital, solicita licencia para edificar en él, según los planos que presento formados por el Arquitecto D. Cirilo Ucharrí, manifestando le era ya unido el replanteo de la citada manzana.

El Sr. Ingeniero después de examinar los planos referidos, expuso se habían tenido presentes las prescripciones del Real Decreto de 6 de Abril último, por el que establecía las reglas a q.^{ta} debiera sujetarse la construcción.

La Comisión de Ensanche de entera conformidad con el parecer de D.^{to} profesor, opina que V.^o S.^o siendo en ello servido, puede acceder a la solicitud en los términos propuestos, o acordar como siempre lo mas acertado.

Madrid 16 de Junio de 1864

Elasevain

Interrubasquez

Peyronnet

Madrid 16 de #

Junio de 1864
En Ay. Cont.
Con la Comision

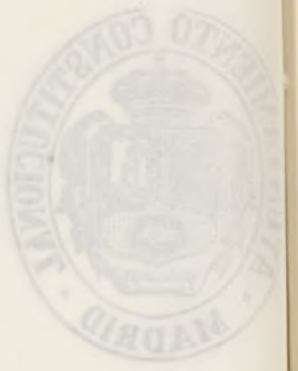

Madrid 26 de Junio de 1864

Conforme con el Sr. Ayuntam.
Hecho

D. José Osorio y Silva, Duque de Sesto y Abc.º Comend.
De esta M. H. Villa de ...

110
Habiendo sido por D. Juan Manuel y ...
Duque de Sesto en la M.º 190. de la ...
del Ayuntamiento de esta Capital y para edificar
en él, según los planos formados por el Sr.
D. Cirilo Olivares mediante aqueja leña
consintiendo el replanteo de la ciudad murada,
se instruyó el oportuno expediente y oído
el parecer facultativo del Sr. Ingeniero Director
del referido Ayuntamiento y de conformidad con lo
informado por la Com.ª del Municipio, se le ha
concedido el turno 1.º por su acuerdo de 16 de
comienzo de los terrenos propuestos por el citado
Profesor, consignados en su informe que dice
así: (aquí el informe de 13 de junio)

En su consecuencia después de haberse en esta
Quinto de Junio de 1864.

Excmo. Sr. Ten. de Alc. del Dist. de Buena Vista

30 Junio de 1864

Ato Excmo. Sr. = Ajunta remito a V. E. la licencia que le ha sido concedida por el Excmo. Ayuntamiento a D. Juan Amariategui, para construir una finca en la manz.ª n.º 190, con objeto de q.º se sirva V. E. hacer llegar a manos del interesado a los fines consigu.ª

Dios que a V. E. & H. A. C.

Sr. Ing.º Director de las Obras del Muestre

30 Junio 1864

Ato Con esta fecha se remite al Excmo. Ten. de Alc. del Dist. de Buena Vista, la licencia q.º le ha sido concedida para edificar en la manz.ª 190 a D. Juan Amariategui, con sujecion en un todo a lo informado por V. S. en 13 del actual

Dios & C. G.

[Faint, mostly illegible handwritten text in Spanish, likely a letter or official document.]



REGISTRO FISCAL DEL ENSAÑCHE

