

4-317-50.

1864

AYUNTAMIENTO CONSTITUCIONAL.

NEGOCIADO DE

MADRID.

*Lusanche*

CLASE

*Construcciones.*

*Valdivia D. Francisco, expediente ins-  
truido para edificar una casa entre el  
3.º y 4.º kil.º de la Carretera de Francia*

*( Bravo Murillo )*



180

AYUNTAMIENTO DE MADRID

AYUNTAMIENTO DE MADRID

MADRID

CLASE



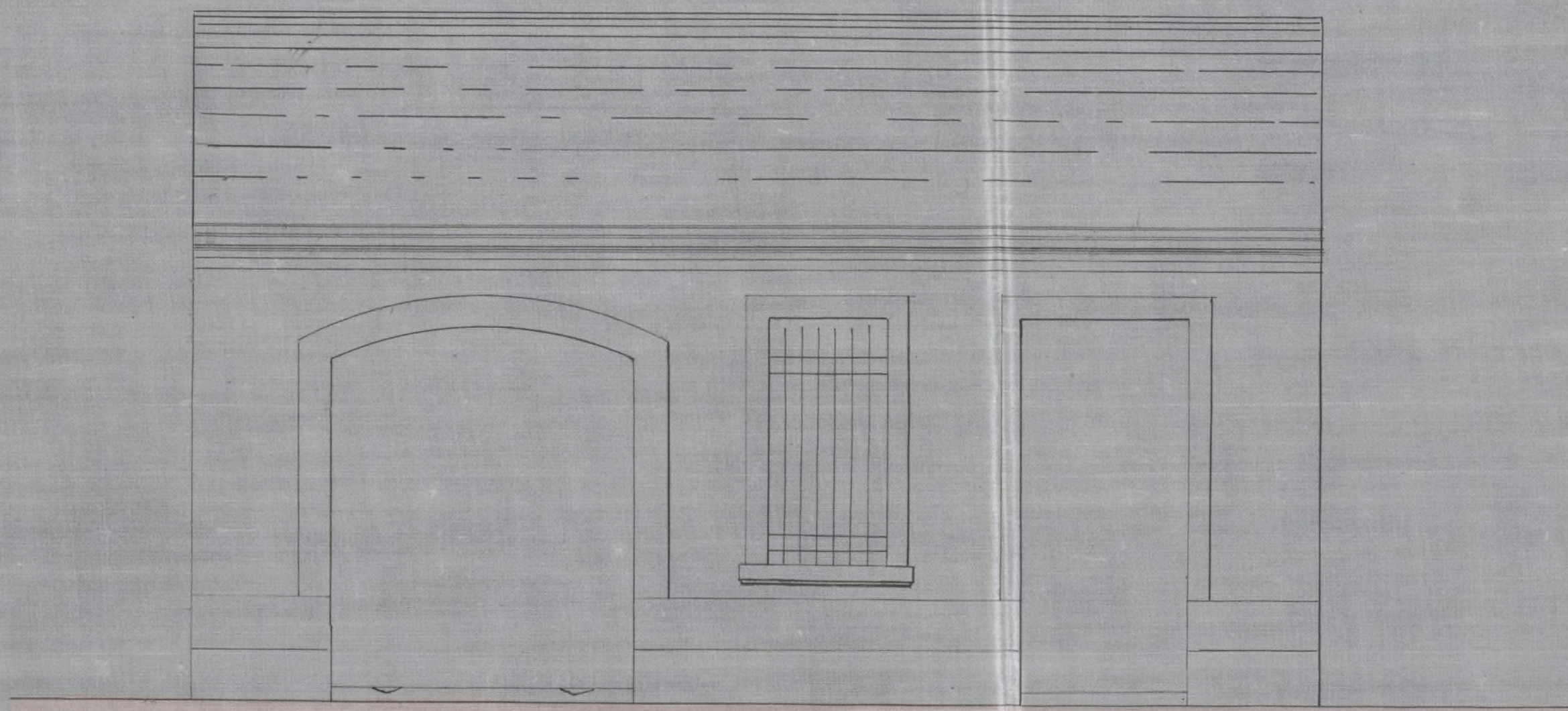
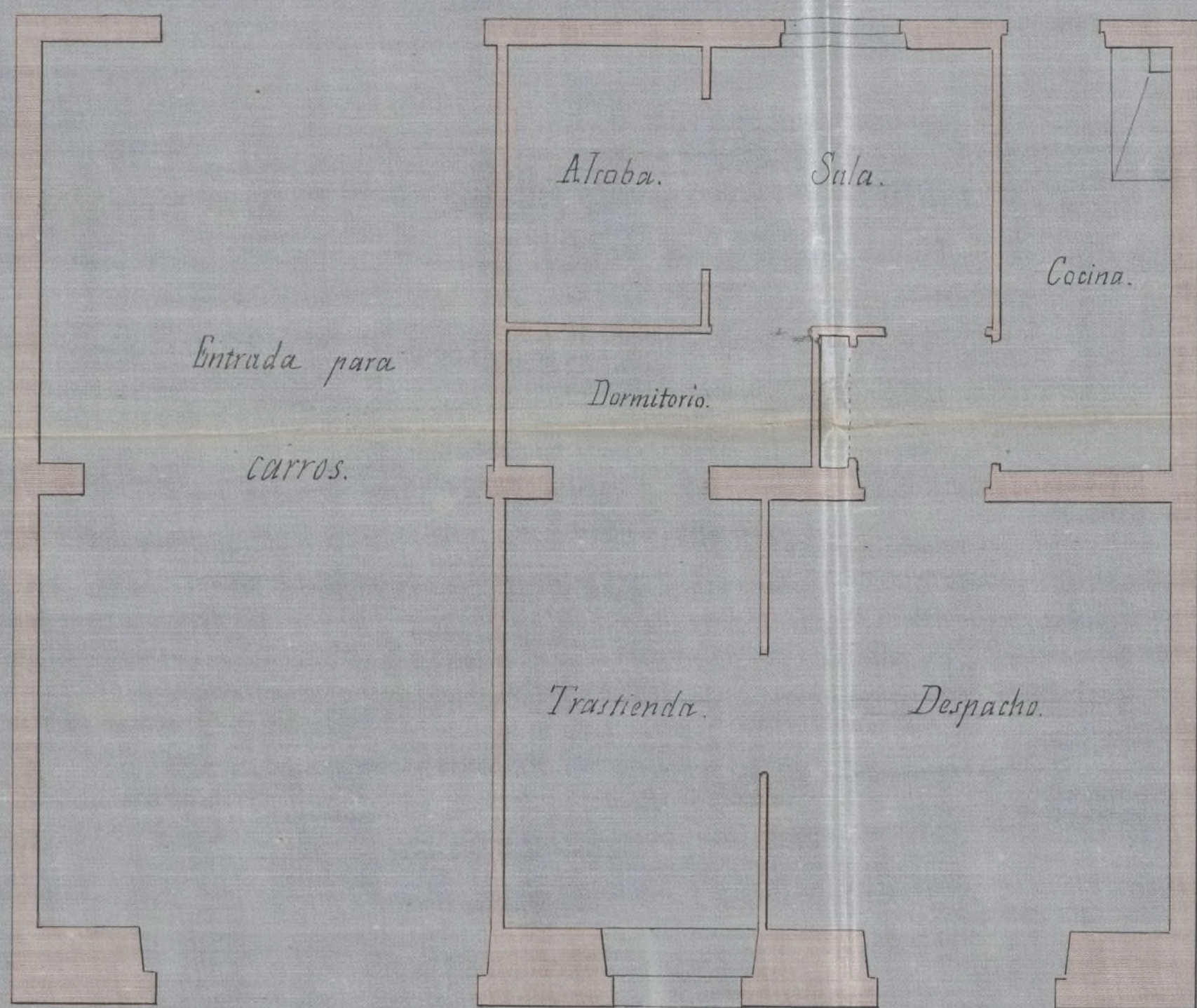

Escala de 10. 5. 0. 10. 20. 30. Pés.

Madrid 30 junio de 1864  
 Jm. F. Peris



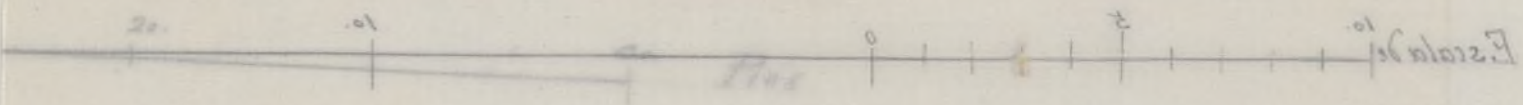
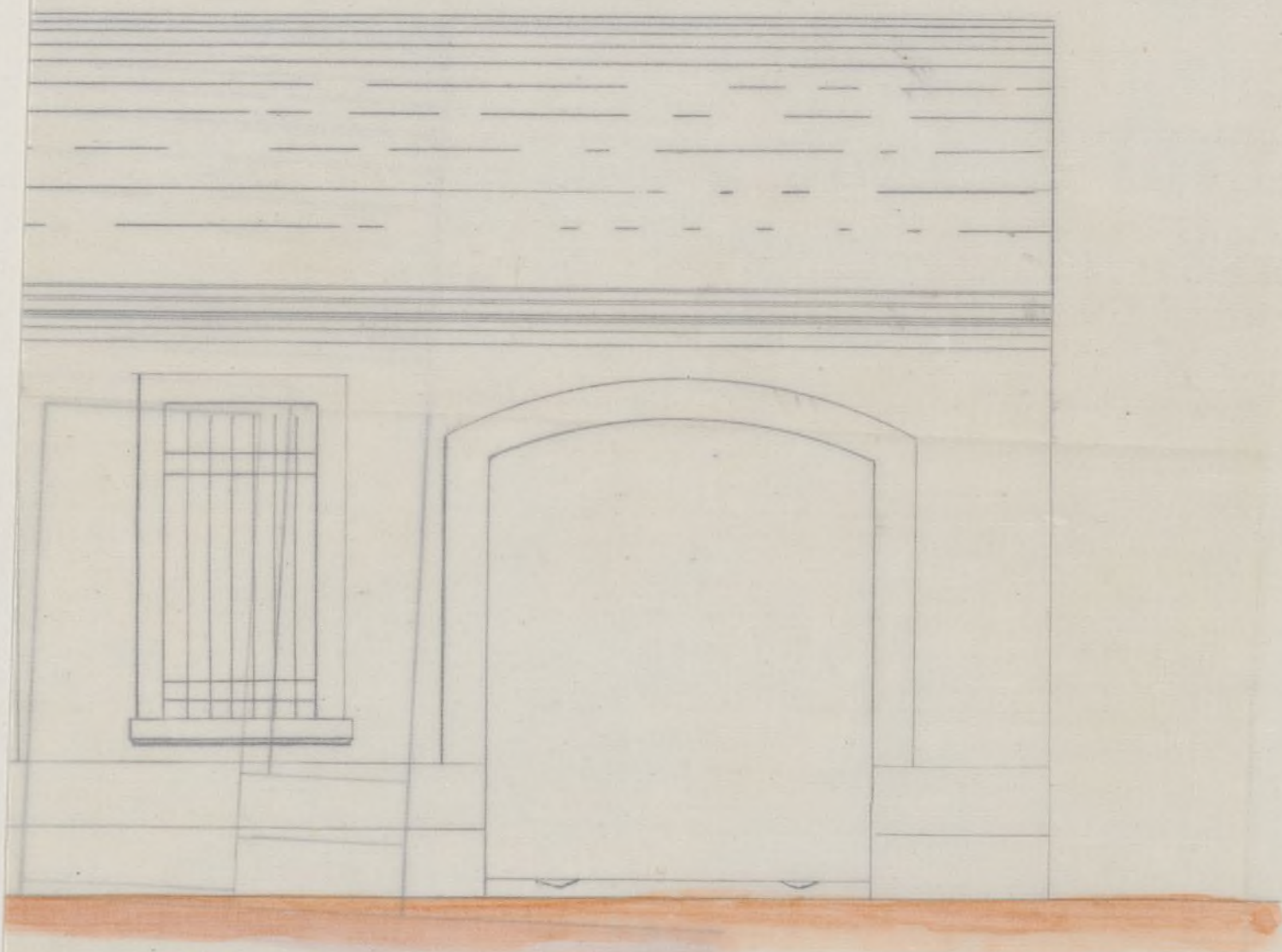
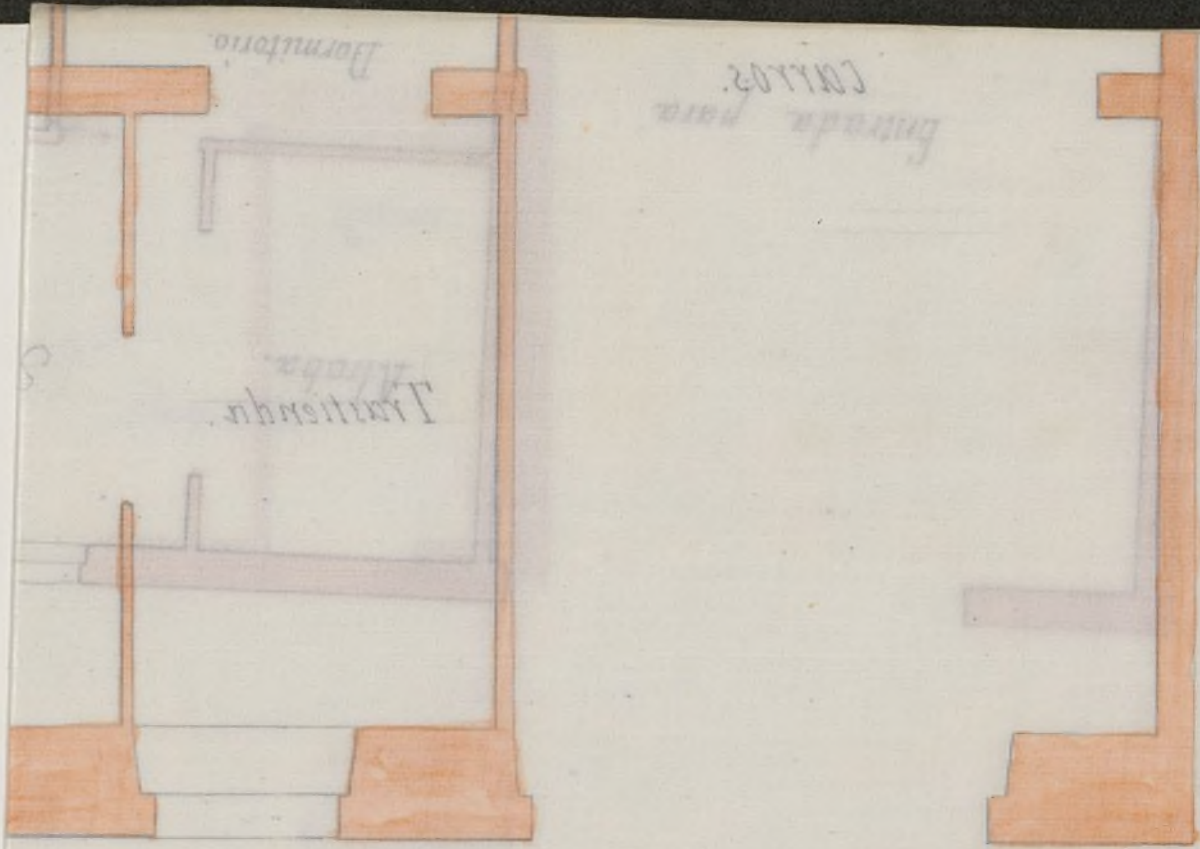

Madrid 20 junio 1864

Juan P. Pico

This block contains handwritten text in cursive. The first line reads 'Madrid 20 junio 1864' and the second line is a signature, 'Juan P. Pico'.





Reg<sup>o</sup> fo 1188.

Excmo Sr. Alcalde Corregidor de hesta M. E. V.

D. Fran.<sup>co</sup> Valdivia propietario, de un terreno situado frente á la fabrica de papel pintado, y fuera del desamhe de Madrid en el sitio que en lo hauntingo denominaban, Valle del moro, proximo á la Camerá gral de Francio, entre el tercero y Cuarto quíto metro.

A. V. S. Suplico desirio disponer le sea entregado la licencia para la construccion de una Casita planto Bajo.

Dios á V. S. m. d. Madrid 1.º de junio de 1864.

Fran.<sup>co</sup> Valdivia

Madrid 1.º de junio de 1864.

Para la Comision de Encomenda previo informe del Sr. Ingeniero Director del mismo =

Hecho

Sres de la Comision de Encomenda de esta Capital

Fermando este interesado conocimiento del detalle de la manzana en que esta enclavada su propiedad, no encuentro inconveniente en que V. S. accedan á su pretension concediendo





la licencia que solicite para construir toda vez que el  
plano que presente se conforme con lo prescrito por el  
Decreto de 6 de Abril último y esta firmada por el Arzob.  
D.<sup>o</sup> Luis F. Peiró. Si V. M. así lo acordasen podrá rugir  
en la construcción el solicitante a las sig<sup>tes</sup> condiciones

La obra se ejecutará bajo dirección de profesor autori-  
zado y responsable, sujetándose en la construcción a los  
planos presentados por el interesado que han sido apor-  
bados, debiendo además observar en cuanto a vallas, anda-  
mios etc. lo dispuesto por las ordenanzas de policía  
en vigor a tal bajada de aguas fluyentes que se harán  
por medio de tubos de plomo o zinc subidos com-  
pletamente sobre fábrica desde el pie principal  
hasta el pavimento de la acera por debajo de la cual  
se verterá a la cuneta o arroyo del empedrado sin exis-  
tir alcantarilla en la inmediación a q.<sup>ta</sup> puedan ser  
acometidas.

Los fogones y hornillos de cocina, las chimeneas  
y estufas se dispondrán de manera que los tubos  
de salida de humos vayan subidos sobre gruesos  
de muros de fábrica completamente incombustible  
y si esto no pudiese tener lugar subirán dichos tubos  
por dentro de otros de barro de suficiente diámetro  
y espesor, procurando que puedan ser reconocidos fá-  
cilmente en toda ocasión.

Siendo responsable el profesor director de la



obras de la estabilidad de los mismos, procurará poner especial cuidado en las dimensiones y calidad de los materiales, cuyo empleo quede á su arbitrio.

Se recomienda el uso de los retretes y comunales de bombillas inodoras con el objeto de evitar en cuanto es posible los malos efectos que resultan en la Salud pública á causa de las emanaciones que se producen hoy con la construcción ordinaria de los mismos. ~~A~~

Madrid 10 de Julio de 1866.

Carlos M. de Castro











Estmo. Sr.

D.<sup>o</sup> Francisco Valdivia, propietario de un terreno situado frente a la fábrica de papel pintado fuera de la zona del Cuamche, sitio llamado Valle del Moro, Carretera de Francias, entre el 3.<sup>o</sup> y 4.<sup>o</sup> kilómetro, solicitó licencia para construcción de una casa de planta baja según plano formado por el Arquitecto D. Agustín Felipe Ruiz, y en vista de lo informado por el Sr. Ingeniero Director del referido Cuamche que encuentra conforme la Comisión del mismo, no halla inconveniente en que V.E. se sirva acceder a la pretensión con sujeción a las condiciones que establece el expresado profesor.

V.E. sin embargo con su superior ilustración recordará como siempre lo más acertado

Madrid 13 de Julio de 1864

Belasquain

Morales

Indambacense

Indambacense

Madrid 14 de A



# Julio de 1864

En el punto Contable

Contra propone la Comision

*[Signature]*



23 de Julio 1864

Con el Sr. mo. Ayun. to

*[Signature]*

*[Signature]*



 D. Don. Messia y Pando, Duque de Tamames, Alcalde  
interino de esta M. H. Villa & C<sup>a</sup>

<sup>a p.<sup>a</sup> edificar una casa de planta baja</sup>  
Habiendose solicitado licencia por D. Juan  
Valdivia, propietario de un terreno fuera de la  
zona del Ensanche, entre el 3.<sup>o</sup> y 4.<sup>o</sup> kilometro  
sobre la Carret.<sup>a</sup> de Francia, segun el plano g.<sup>o</sup>  
<sup>el arquitecto</sup> proyecto firmado por D. Agustín Felipe Pico;

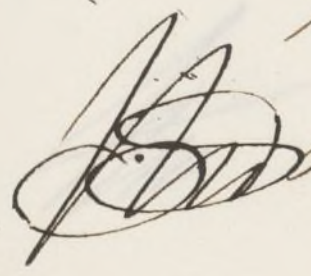
 y en vista de lo informado por el Sr. Ing.<sup>o</sup> Direc-  
tor de la Obra de dho. Ensanche, oido el dicta-  
men de la Comision, se le ha concedido el l<sup>o</sup>.

segun<sup>to</sup> por su acuerdo de 14 de Julio pp.<sup>o</sup> con-  
suegion a las prescripciones q.<sup>ta</sup> establece el  
expresado profesor q.<sup>ta</sup> son las siguientes

(Aqui desde la obra hasta delos muros)

En su consecuencia se da la presente q.<sup>ta</sup>  
firmo en Madrid a 1.<sup>o</sup> de Agosto de 1864

En dho.



*[Faint, mostly illegible handwritten text, likely bleed-through from the reverse side of the page. The text appears to be in Spanish and is written in a cursive script.]*

*Alm. L. de*

Ayuntamiento de Madrid



Al. Em.<sup>te</sup> de Alcaldes del Dist.<sup>o</sup> de la Universidad

1.<sup>o</sup> Ay.<sup>to</sup> de 1864

Aguintas remito a V. S. la licencia para edifi-  
ficar una Casa de planta baja, <sup>en un terreno de su propi-  
dad</sup> seta en la  
Carret.<sup>a</sup> de Francia, entre el 3.<sup>o</sup> y 4.<sup>o</sup> kilome-  
tro, solicitada por D. Fran.<sup>co</sup> Valdivia, la  
cual se ha servido conceder el Excmo. Ayun-  
tame.<sup>to</sup> por su acuerdo de 14 de Julio pp.<sup>do</sup>, a  
fin de q.<sup>d</sup> V. S. se sirva hacer llegar a ma-  
nos del interesado

Dios que a V. S. en S. S. Madrid  
de Agosto de 1864

Al. Ing.<sup>o</sup> Director de las Obras de Cusancha

Con esta fecha se remite al Sr. Em.<sup>te</sup>  
de Alc.<sup>de</sup> del Dist.<sup>o</sup> de la Universidad la licencia  
p.<sup>a</sup> edificar q.<sup>d</sup> tenia solicitada D. Fran.<sup>co</sup> Valdivia, due-  
ña de un terreno en la Carret.<sup>a</sup> de Francia  
entre el 3.<sup>o</sup> y 4.<sup>o</sup> kilometro, con sujecion al  
informe emitido por V. S. en 10 de Julio pp.<sup>do</sup>



*[Faint handwritten text at the top of the page, possibly a header or address.]*

*[Large block of faint handwritten text, likely the main body of a letter or document.]*

*[Second large block of faint handwritten text, continuing the document.]*









