

16 feb^{ro} 65.

4-307-25.

1864 a' 65.

AYUNTAMIENTO CONSTITUCIONAL.

NEGOCIADO DE

MADRID.

Obras

CLASE *Construcción*

*Expediente promovido por D. Mariano
Milego, en solicitud de licencia para edifi-
car de nueva planta la casa de su propiedad
sita en la Calle de San Lorenzo n.º 16.*

N.º 26 (2004)

186

RECIBIDO DE

AYUNTAMIENTO DE MADRID

MADRID

CLASE

N.º 599,



Suplico

Se quiescan hacer en
el N.º 599.

Por D. Juan
Bautista Peronet, se
ha servido señalar la
hora de las Once del
día Catorce del cor.º, y
para que tenga efecto
el acto de la tira de
cuerdos solicitada por
D. Mariano Mitego,
Quero de la casa Calle
de S. Lorenzo n.º 18.

Lo que tengo el ho-
nor de elevar al sup.
Excmo. de V.ª S.ª

P.º

Queda a. p. m. a. d.
Mar. 11. de Set. 1864.
El Inspector 1.^o
Mariano Coronel



Dr. Merro del Excmo Ayuntamiento,
de esta A. p. H. Villa



Via pública.
División Central.

Efectuada en este día
la tira de cuerda y señala-
miento de varante de la casa
n.º 16. de la calle de San Lo-
renzo, pedida por D. Ma-
simo Milego, se manifes-
tó al W. Regidor que presidió
el acto, que la varante debería
permanecer la misma que
antes afectaba, por no parecer
necesaria la alteración de la
grat. de la calle.

Lo que tengo el honor de
poner en conocimiento de V. H.
para los efectos que haya lugar.

Dios

que. a' V. H. m. a. S. Ma-
drid 14. de Set. de 1854.

Carlos M^o de Castro

Pres. de la Comision de obras del Semo. ayuntam^{to}.

Alpa-
St.
to

to

AMISIA



Reg.º 677.

Exmo Sr. Alcalde Conregidor de esta M. H. D.

Don Mariano Milego, vecino de es-
ta corte y habitante en la Calle del Arenal
nº 22. etc. etc. día enalera de la día a V. D. respetua-
samente expone que pensando edificar de nueva planta
la casa de su propiedad sita en la Calle de San
Lorenzo señalada con el nº 16. mod.º 2º antig.º
de la manzana 333

V. D. Suplica se sirva mandar que por el arquitecto de
aquel distrito se proceda a la correspondiente tirada de
cuerdas segun ordenan las disposiciones vigentes.

= Madrid 3 de Setiembre de 1864 =

Mariano Milego

Madrid 3 de Setiembre de 1864.

Pase al Sr. Teniente de Alcalde del Distrito
de Arguero, para que se sirva disponer que con
asistencia del Sr. Regidor Vocal de la Comi-
sion de Obras D. Juan Bautista Pyronnet,

del interesado, su arquitecto, el municipal
el Ingeniero Director por lo respectivo a la
masante; se proceda al acto de tira de cues-
dos, informando el profesor de Milla del
resultado, y previniendo al dueño no
pueda dar finiquito a las obras sin la
competente licencia.

El Alcalde int.^o

Francisco

Se señala el día catorce del corriente a las
once de su mañana

Peyronnet

Excmo Señor. En cumpli-
miento del decreto de J. E. y teniendo en
cuenta el plano aprobado por Real or-
den de 30 de Junio de 1865 para la
calle de San Lorenzo, he procedido a ma-
car la alineación de la casa señalada por
dicha calle con el número diez y seis m-
derno, veinte y siete antiguo, resultando
lo. Que la nueva fachada se estable-
cerá sobre la huera y esta que resulte
de tira una paralela a la distancia

de veinte y cuatro pies, a la que une las
fachadas de las casas numeras uno y diez
y siete, remetiéndose por la izquierda tres
centímetros y por la derecha veinte y tres
centímetros, que en los once metros veinte
y un centímetros que tiene de extensión, ha-
cen dos metros cuadrados y dos decímetros
cuadrados, o sean veinte y seis pies cua-
drados y una centésima de pie cuadrado,
que a precio de treinta reales pie, impor-
tan la cantidad de setecientos ochenta
reales vellón y treinta centavos, que de-
berá abonarse al interesado de los fondos
Municipales: manifestando a mi deber
manifestar a V. S., que siendo la casa
inmediata de moderna construcción, y
teniendo que remeterse la que se va a
construir, ha de resultar un pequeño re-
tallo que durará tanto como las dos fin-
cas, presentando mal aspecto y sir-
viendo de obstáculo al tránsito público,
creyendo preferible que aten por estos
puntos las dos fincas; en cuyo caso solo
se remeterá por la medianería derecha

catorce centímetros, tomándose por tránsito público diez y nueve pies cuadrados y cincuenta y siete centímetros de pie cuadrado, que a precio de treinta reales importan la cantidad de quinientos ochenta y siete reales vellón y diez centinos, que en el caso de merecer la aprobación de V. E. la modificación que propongo, sea la que deberá abonarse al interesado por cuenta del Excmo. Ayuntamiento.

2.^a La altura de la ^{luz} fachada no excederá de quince metros hasta la línea superior del alero medidos por el centro de la misma, siendo la rasante de la calle la que señala el Sr. Director de aceras y empedrados.

3.^a Podrá construirse friso bajo la altura de once pies medidos por el punto indicado, principal, segundo y tercero, siendo arbitraria la altura de estos últimos, siempre que no tengan menos de diez pies de luz. Sobre la altura total señalada no se construirán ni interio-

ni exteriormente buhardillas o vidrieras ni
mas obras que las fuereamente indispen-
sables para cubrir la casa.

4.^a No se permite salirse ni retirarse
de la alineacion acordada con ningun
cuerpo del edificio sino despues de sentado un
local corrido de cantera, de la altura de
un metro por lo menos. #

Examinado el plano de fachada de
la casa que se trata de construir de nec-
sa planta por cuenta de Don Mariano
Gilego, en la calle de San Lorenzo, núme-
ro diez y seis moderno, veinte y siete anti-
guo, enaurana trescientas treinta y tres,
formado por el Arquitecto de la Real Aca-
demia de Nobles Artes de San Fernando
Don Miguel Garcia, le hallo conforme
a lo prevenido en la Real orden de 30
de Junio de 1854. por lo que no veo incon-
veniente en que V. E. se sirva conceder la
licencia que se solicita, siempre que en
la construccion se atengan al disco-
presentado y a las reglas siguientes.
Se # Los muros han de construirse

sobre terreno firme con espesor de unal vivo y
merda de cal y arena, dandoles cuatro
pies de espesor hasta catorce centímetros
mas bajos del curvas de la calle, en donde re-
tallandose catorce centímetros de cada lado
se sentara el rocalo general de cantería de
ochenta y cuatro centímetros de alto por
lo menos y otros ochenta y cuatro centí-
metros de grueso, resultando dos salidas des-
cubiertas en el punto mas elevado de la ca-
lle y continuando estas al nivel en toda la
luz de fachada hasta el mas bajo
2.º Sobre el referido rocalo y con un espesor
seguir a la fachada de fabrica de ladrillo
y merda de cal y arena hasta la impor-
ta del piso principal, y de la misma fa-
brica los demas pisos con inclusion de los ar-
cos de puertas y ventanas, sin permitir a los
entrancados, retallandose por la parte inte-
rior y proporcionalmente en cada uno, a
fin de que resulte a la altura del asiento
del alero de setenta centímetros de espesor,
el cual podra ejecutarse segun el prece-
der del arquitecto Director en escudo de

un velleto regular, colocandolos sobre el mismo una linea general de plomo para reunir las aguas y dirigiendolas a la alcantarilla general por bajadas tambien de plomo eredas en los muros de fachada, o en la parte exterior en los rehundidos que forman los pabellones, procurando contribuir al ornato y decoracion de las mismas.

3.^a El velleto de los balcones del piso principal no excedera de cuarenta y dos centimetros, ni de veinte y ocho centimetros los del segundo y tercero, dándoles un metro y cinco centimetros de altura y al intervalo de los balaustrados once centimetros, quedandolos patillas bien recibidas en el grueso de las fachadas veinte y ocho centimetros por lo menos.

4.^a En las puertas no habra batientes ni pedaneo que salgan del filo de las fachadas, a fin de no entorpecer el tránsito publico.

5.^a Las aceras serán de losas de piedra berroquena de catorce centimetros de espesor y ochenta y cuatro centimetros de salida.

sustentadas con un tercio de cal bajo la
varante que se indica en el informe de
alucacion, y en establecerse lumbreras
horizontales en las mismas, debiendo estas
colocarse entre las mochetas de las puertas
o aplomo de los huecos.

6.^a Se rebocarán las fachadas imitando
un buen orden de construcción, pintando
de un color claro al óleo las puertas y colo-
cando sobre la del frontal el número de la
casa. #

7.^a El Arquitecto de la Sección podrá
siempre que lo crea conveniente reconocer
la obra, estando además los dueños obli-
gados a dar aviso antes del rotulo de can-
taria, enrasado el piso principal, colocado
el alero y después de totalmente concluida
la finca, con objeto de reconocer si se en-
cuentra en estado de alquilarse.

8.^a En la construcción de andamios de las
fachadas se dispondrá que las almas
sean de resmas colocadas frente a los hue-
cos, a expensas de las de los estremos que es-
tarán en la línea de las medianerías, siendo

las puentes de maderos de a seis y los tablones
de buena calidad sin muchos saltaduros, po-
niendo tres en el ancho de cada andamio, uni-
dando el Señor Arquitecto no se carguen de
masiado, y para evitar en lo posible todo
incidente desagradable se colocaran maderos
de a ocho y de a diez entre las almas que vi-
van de antepiechos, elevandolos de los tablones
unos cuatro pies, procurando al establecer
los puentes la mayor solidez posible como
igualmente en los andamios interiores. #
Y en vista de lo expuesto y con un
previa ilustracion acordara lo que estime
mas justo y acertado. Madrid 28 de Se-
tiembre de 1864.

Alejo Gomer

*Diseño de fachada para la casa que D. Mariano Gilego va á edificar
en la calle de San Lorenzo, señalada con los números 27 ant.^o 16 mo^{to} manz.^a*

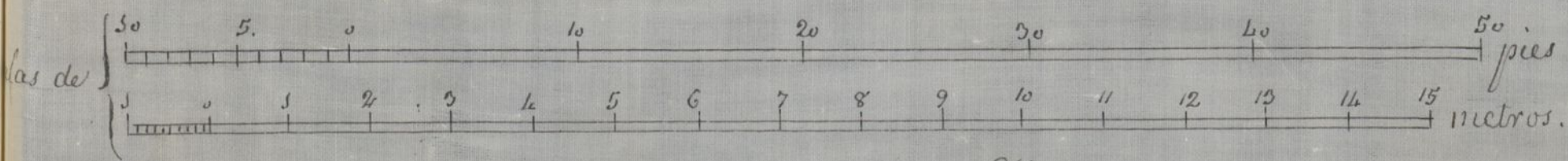
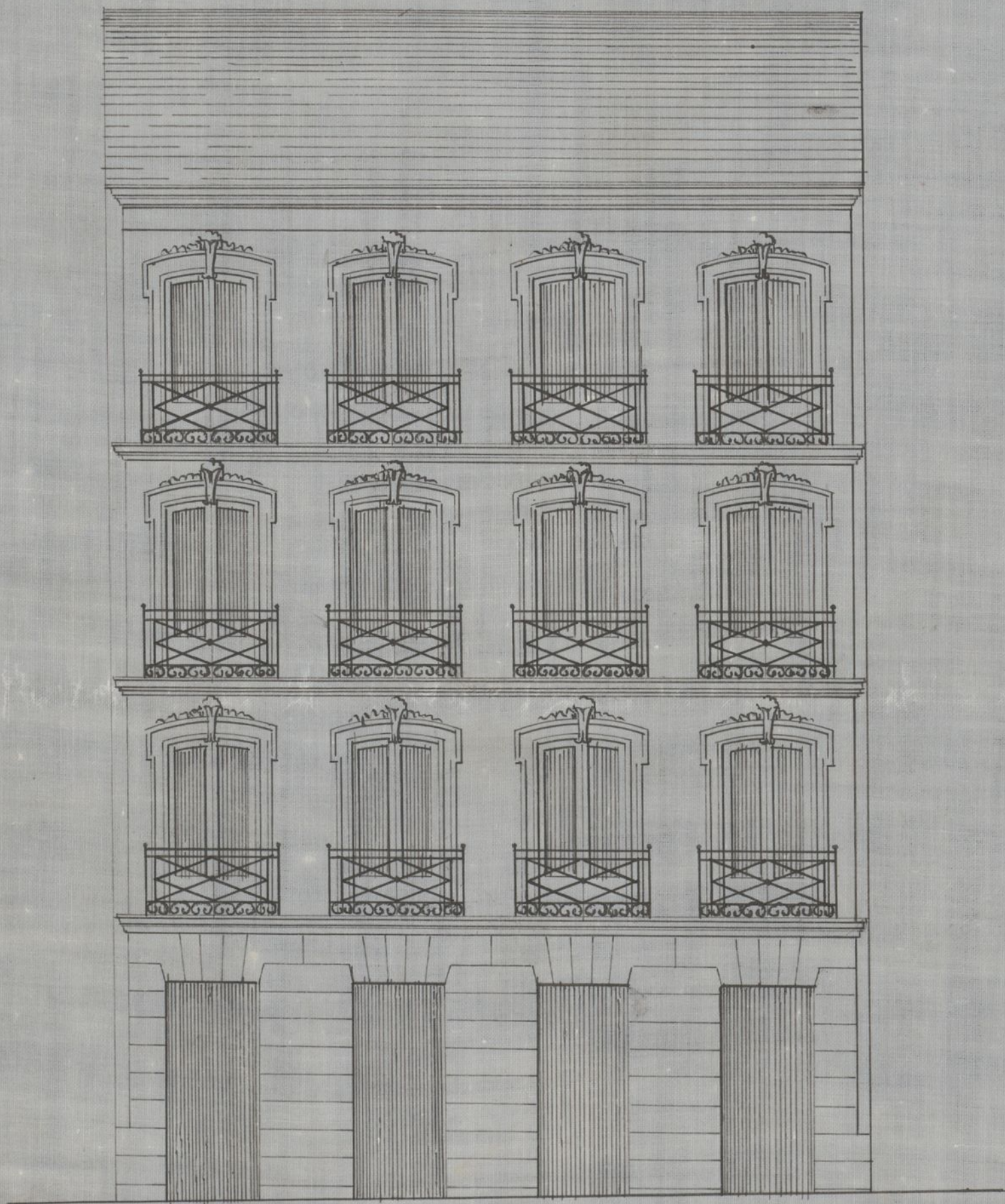

Madrid 13 de Setiembre 1864.

Miguel Garcia.
arq.^{to}

*Plano de fachada para la casa de D. Juan de Dios
en la calle de San Juan, número 21, en la villa de Madrid.*

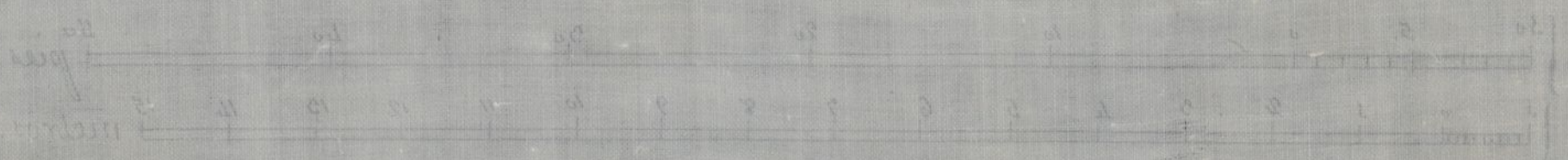
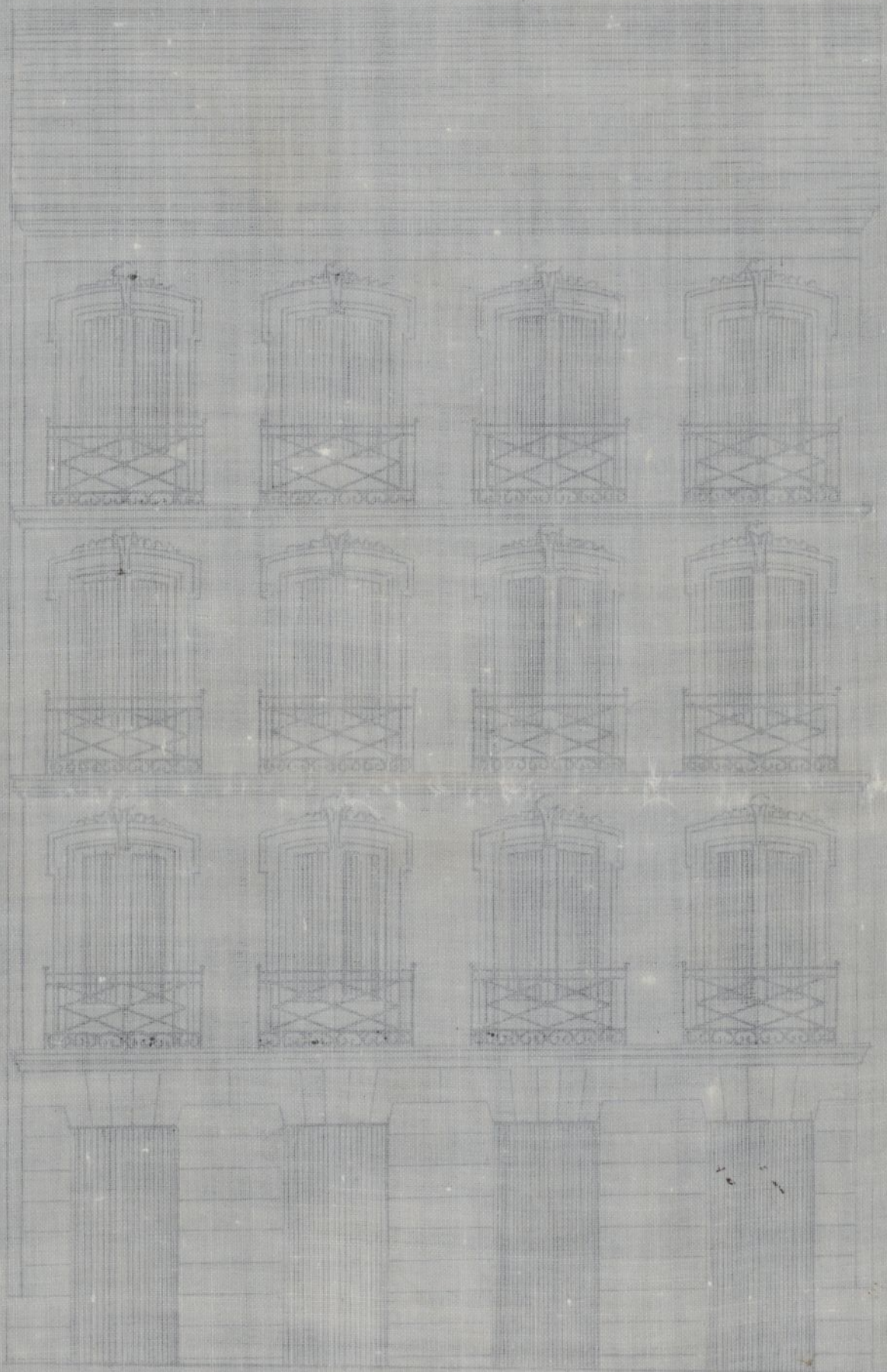

*Plano de fachada para la casa de D. Juan de Dios
en la calle de San Juan, número 21, en la villa de Madrid.*



Excmo. Señor

Solicitada licencia por D. Mariano
Milego para construir de nueva planta la
casa de su propiedad sita en la calle de Sanf
Lorenzo n.º 16., manr.^a 333; la Comisión de
obras no halla reparo en que S. E. se sirva
concederla, siempre que obren la alineación
y variante señaladas, se sujete al plano de
fachada presentado, y guarde las demás reglas
de edificación que el Arquitecto Municipal de
la Sección establece en su informe, con la
pequeña modificación en la alineación que en el
mismo indica. Madrid 20. de Set. de 1864.

Pelaez

Garay

M. de la Cruz

Angulo

Madrid 22. de Set. de 1864.

En cty. Com. E.

Conforme con la Comisión

[Signature]

A los 7

Los el Excmo. Ayuntamiento, previa
aprob. superior

[Signature]



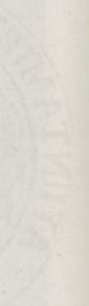

Excmo. Sr. Gobernador de la Provincia

16 Oct.^o 64

L. I.

Obras n.^o

Se remite a la agerencia de la Superioridad el expediente de licencia solicitada por D. Mariano Mile para construir su casa Calle de S.ⁿ Lorenzo n.^o 16.

Examinado el oportuno expediente a instancia de D. Mariano Mile en solicitud de licencia para construir de nueva planta la casa de su propiedad sita en la Calle de San Lorenzo n.^o 16, manzana 333, resultando de la alineación marcada por el Arquitecto Municipal de la Sección que desgracia de haberse mencionado de la tirada por Pl. orden de la des

Junio de 1861 para otra calle, por lo que una pequeña modificación a fin de evitar el entalle

Pro.

de 14 centímetros contra el buen aspecto y el fácil tránsito público, uniéndolo esta obra con la inmediata de moderna construcción; cuya modificación ha sido aceptada por el Sr. Intendente.

Pongo sin embargo la honra de remitir a V. E. el expresado expediente para que se sirva elevarlo a la Superioridad, a fin de que se sirva aprobarlo o resolver lo que estime más conveniente.

Dij. G.^o

Cop. f.º 6 - n.º 6.

Reg.º f.º 677 40159

Admon.

Reg.º 1.º

Construcciones Civiles
n.º 16.

Numero 30

Cuenta al Ayuntamiento
de la casa n.º 16, de la C.ª de San
Lorenzo, la Reina (q.ª D.ª g.ª)

Madrid 4 de Febrero del 1868.
En elq.º Com.º citno.

Queda S.ª E. enterado y se expide la
licencia conforme á lo resuelto
por el A.º 16.



Excmo. Sr.

El Excmo. Sr. Ministro
de la Gobernacion me comu-
nica con fecha 24 del actual
la Real orden siguiente:

"Visto el expediente instruido
por el Ayuntamiento de esa
Capital á instancia de Don
Mariano Milego en solicitud
de licencia para edificar la
casa n.º 16, de la C.ª de San
Lorenzo, la Reina (q.ª D.ª g.ª),
de acuerdo con lo informado
por la Junta consultiva de
Policia Urbana y edificios
publicos, ha tenido á bien
autorizar á dicha Muni-
cipalidad para que conceda
la licencia solicitada, evi-
tando el retallo de catorce
centimetros como propone

el Ayuntamiento referido,
uniendo la expresada casa
con la inmediata de moder-
na construcción"

Cuya Real disposicion
traslado a V.E. con inclusion
del expediente que se cita,
para su conocimiento, el
de la Municipalidad y
efectos que se expresan.
Dios guarde a V.E. m. p. d.
Madrid 28 de Enero de 1865.

Ante mi de la Vega

Excmo. Sr. Alcalde Concej. de esta Cap^l

D. José María Diego de Leon, Conde de Belarocan, Alcalde
Corregidor de Madrid. 1866.

~~D. José Mesa y Pardo, Ayudante de Fortifica-
cion y Alcalde Corregidor de esta H. H. Villa &c.~~

Enviándose solicitada licencia por D. Ma-
riano Mulego, para construir de nueva
planta la casa de su propiedad sita

en la Pl. de S.º Lorenzo, n.º 16 moderno y 27
antiguo, de la man.º 333 se instruyó el
partido correspondiente, y marcada la alinea

* Se hizo con con arreglo a la aprobada por Real
una pequeña
modificación y orden de 10 de Junio de 1861 presentada al
virtud de real
con la casa con
tigua y obra
al tránsito
publico:
diseño de fachada, hallado conforme por
el Arquitecto Municipal de la Sección, emi-
tido su informe, y oído el dictamen de la

Comisión de Obras, se la ha concedido el Sr. Ma-
yordomo de la H. H. por su acuerdo de 22 del mes de
indicado; * a condición de ejecutar las obras bajo dirección
siempre que
este el título de profesor, de sujetarse al mencionado
de 14 centímetros
mediando la alinea, de guardar la misma rasante que
prevista casa
con la inmedia-
ta de moderna
construcción, se
cumlo previsto
en Pl. orden de
24 del mes de
y

antes afectaba por no ser necesaria la altera-
cion de la general de la calle, y de observar
ademas las reglas siguientes.

La nueva fachada se establecerá sobre

la línea recta que resulte de tirar
una paralela con la que une la fa-
ciada de las casas n.º 1 y 11, remediando
se por la mediana de la calle de
tomándose para tránsito público 19 pies
cuadrados y 37 centésimas de pie cuadrado
que al precio de 30 rs. uno, importan
la cantidad de 587 rs. 10 cent., que de-
berá abonarse al interesado de los fondos
municipales, según certifi. que expide
el profesor de Villa y original presente
aquí en la Contaduría del Ayuntamiento
terminada la folia
de.

La altura de esta no excederá 6.^a
hasta por lo menos.

Los cimientos han de construirse 6.^a
hasta concluir la regla 6.^a

El Sr. Teniente de Alcalde del Distrito
y yo, podremos disponer cuando lo tengamos
por conveniente que se reconozca acerca
del estado y construcción; esto sin perjuici-
o de que el interesado de aviso cuando
de este se trata el recibo de cuenta en

vasado el fuso funicular, coronada la
fachada ^{con} el alero y concluido com-
pletamente el edificio; a fin de que
por estos reconocimientos se acredite la ob-
servancia de lo mandado en el parti-
cular y que la casa se halle en estado
de alquilarse.

Tambien el Arquitecto Municipal de
la Seccion fiscal reconocer las obras sin
furo que lo juzgue oportuno.

En la construccion de andamios y
hasta interiores.

Por ultimo se tendra presente lo que
venido en el Art.º 14 de la ordenanza
de Policia Urbana que dice, concedida
que sea la licencia para la nueva con-
struccion, no se permitira may plazo que
el de tres meses para dar principio a ella.

Febrero 1865
Madrid 16 de Octubre de 1865

Sr. Teniente de Alcalde del Dist.º del Hospicio.

Removiendo a V.ª la licencia expedida

a D. Mariano Tilego, para construir de
nueva planta la casa Calle de S.^a Lorenzo
n.^o 46, a fin de que el S.^o se sirva disponer
sea entregada al interesado a los usos
correspondientes.

Dijó =

Al Sr. Teniente de Alcalde Contador de esta Villa.

Concedida licencia a D. Mariano Tilego para construir de nueva planta la
casa de su propiedad sita en la Calle
de S.^a Lorenzo n.^o 46; resulta de la alineación
marcada por el Arquitecto Municipal
Hijos de la sección que deja la finca a
favor de la vía pública 19' 5" que a
precio de 30 rs. uno, importan 587 rs. 10 c.
que deben abonarse al dueño de
los fondos Municipales, según certif. q.
copia al Sr. Teniente de Alc. y original
presente aquí en la Contaduría por
una vez terminada la fachada.

Dijó =