

4-435-12

7<sup>o</sup> plan

1865.

AYUNTAMIENTO CONSTITUCIONAL.

NEGOCIADO DE

*Obras*

MADRID.

CLASE

*Construcción*

Expediente instruido a instancia del Excmo. Sr.  
D. Pascual Madoz, como Director de la Península  
 Ibr., en solicitud de licencia para construir de  
 nueva planta en el solar sito en la Carrera  
 de S. Jerónimo n.º 49, con v.ª a las orillas  
de la Abadía y del Sordo. *publicado*

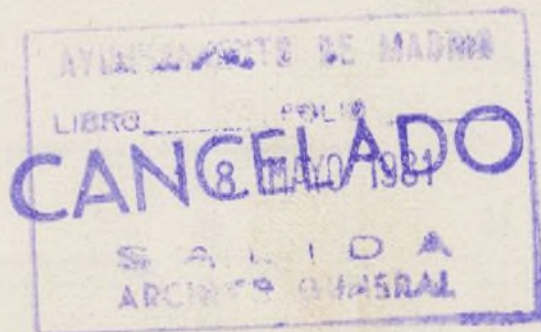
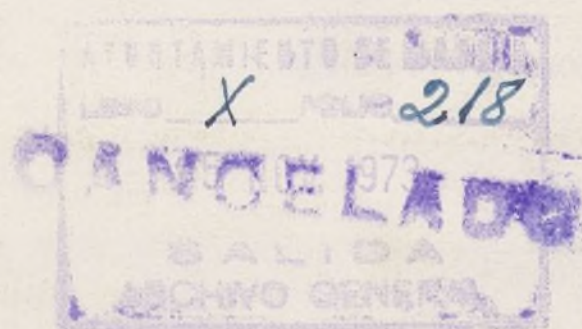



1863

AYUNTAMIENTO DE MADRID

AYUNTAMIENTO DE MADRID

MADRID

CLASE





En el acto que tuvo lugar en el día de ayer para la tira de cuerdas y señalamiento de rasantes del solar de la Carrera de San Jerónimo n.º 49 con vuelta a las de Florida Blanca y del Tordo, se manifestó al Sr. Regidor que presidió aquel que ~~la~~ rasante para la calle del Tordo deberá ser para en su día la que se indica en el perfil que se acompaña. Debiendo quedar la actual existente en dicha calle hasta tanto que la modificación que se proyecta pueda tener efecto sin causar perjuicios a las edificaciones existentes. Como quiera que si



la calle de Floridablanca  
se le da un ancho mayor  
que el que hoy afecta  
deberá restablecerse la  
rasante de las nuevas  
edificaciones a la que  
resulte de unir los  
nuevos ángulos que han  
de formarse con dicha  
edificación en la Carrera  
de San Geronimo y  
del Lobo y 30 centímetros  
mas elevada que sus corres-  
pondientes situados en  
el Palacio del Congreso  
de los Diputados. X

Dios que a V. Sra. L.  
Madrid 30 Setbre 1865.

Carlos W de Castro

Pres de la Comision de Obras del  
Ayuntamiento.





Distrito del Cong.º

Se suscribió la ord.º  
en 29 Set. 65

Habiéndose servido  
señalar el Sr. D. Jose  
Fernandez de Velasco  
como Regidor en carga  
do de la tira de cuerda  
pedida por D. Pasual  
Mador para la car  
vera del Sr. Jeronimo nº 49  
con vuelta a la de  
Florida blanca nº 1 y a  
la del Sordo; el dia 30.  
del corriente mes. a las  
9 de la mañana.  
Se lo participo a V.º  
en cumpl.º de mi  
deber.

Di=



os que a D. m. a.  
Madrid 27 de set  
de 1868.

V  
Vicente Gil

St. Lino del Apno Agent.º de esta corte



st.  
e



# Calle del Sordo.

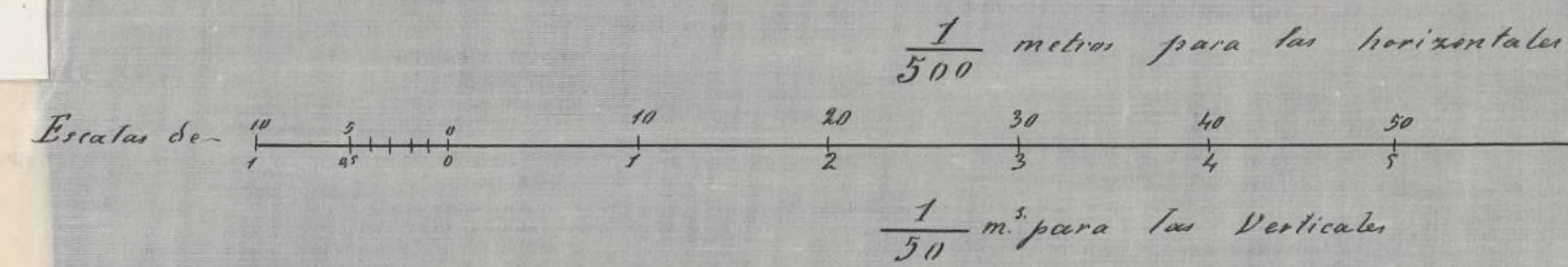
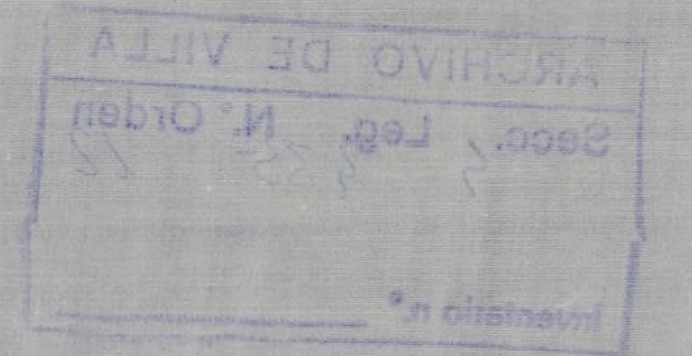

Plano de comparacion a 10 metros

Distancias { Parciales  
Totales

Cotas { De rasante  
Del terreno

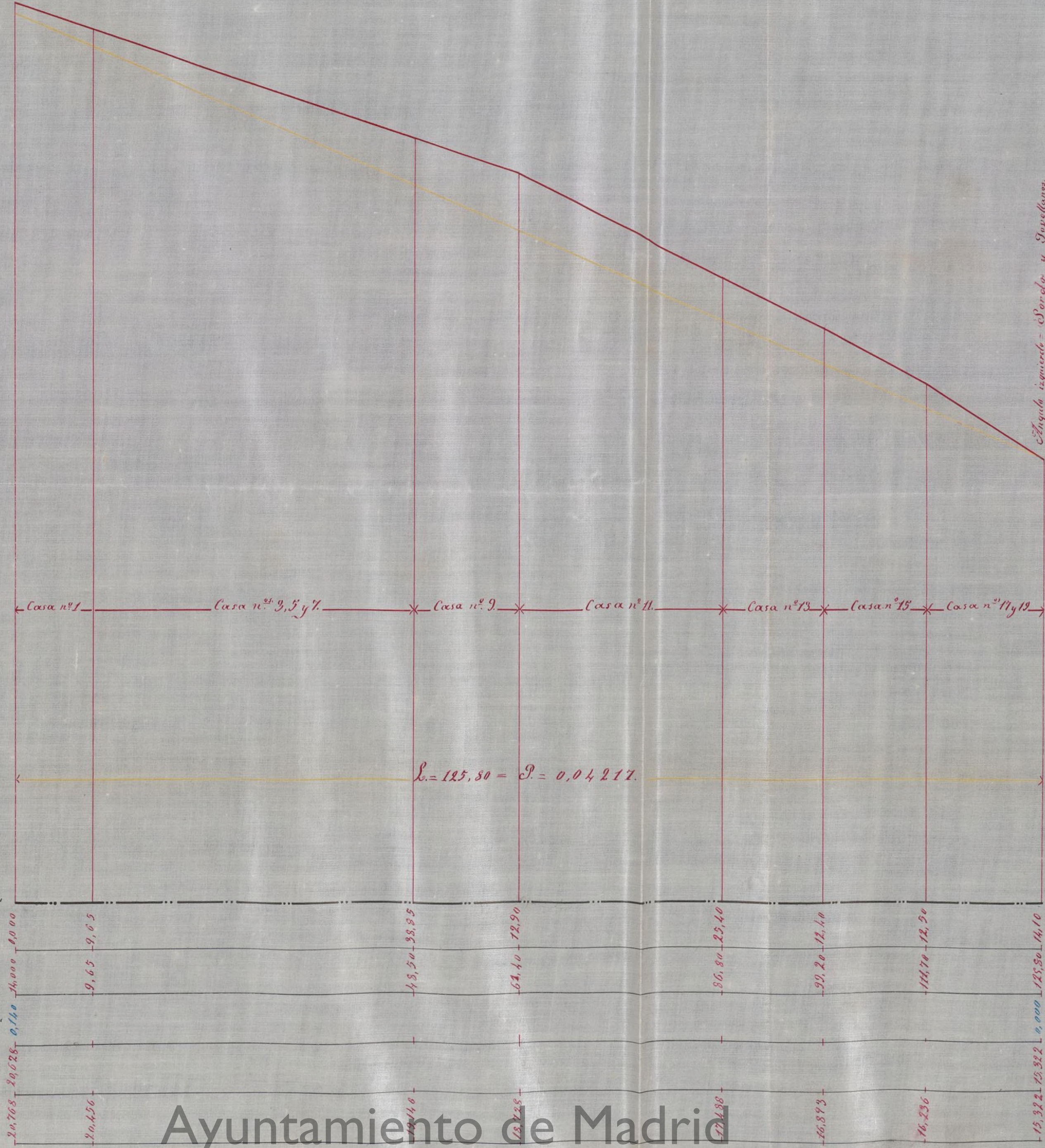







Reg.º nº 932.



Excmo Sr.

D. Pascual Mador, Director general de "La Peninsular" compañía de seguros mutuos sobre la Vida a' V. C. con la consideracion debida expone: Que habiendo adquirido esta compañía un solar de 33.480 pies en la Carrera de San Gerónimo nº 49 con vuelta a' la de Florida Blanca núm.º 1 y a' la del Sordo, y debiendo procederse desde luego a construir en la mencionada area varias casas =

Suplica a' V. C. se sirva dar las ordenes para que se lleve a' cabo la tira de cuerdas. Gracia que espera obtener de la justificación de V. C. Madrid 14 de Nov.º

Madrid 19 de Nov.º

Pase á la Comision de obras donde se hallaba de 1864 Real óm de 9 de Set.º que previene se suspenda conceder la licencia que se solicita y que se proponga el conveniente en saneche de la calle de "Florida Blanca" p.º q.º ocupándose de este asunto con toda preferencia se sirva someter su dictamen á la deliberacion del Excmo Ayuntamiento.

D.ºnº posteo

Excmo Sr. Alcalde Corregidor de esta Corte









Excmo Sr.

D. Pascual Mador, Director general de "La Peninsular" Compañía de seguros mutuos sobre la vida a' V. C. con la consideracion debida espone: Que habiendo adquirido un solar de 33.480 pies en la Carrera de San Jeronimo N.º 49 con vuelta a la de Florida Blanca Num.º 1 y a la del Sordo, ha solicitado la tira de cuerdas. La Compañía ha proyectado la construccion de varias casas en el area mencionada y debiendo emperar la construccion por la de la Carrera de San Jeronimo con vuelta a la Calle de Florida Blanca y Sordo, cumpliendo con las prescripciones exigentes tiene el honor de acompañar los planos de la expresada casa para su aprobacion, y Suplica a' V. C. se sirva concederla para poder dar principio a' las obras a' la mayor brevedad. En espera de obtener de la justificacion de V. C. Madrid 14 de Nov.º de 1864

El Director gral

Pascual Mador

Excmo Sr. Alcalde Corregidor de esta Corte

Mador



Madrid 17 de Setiembre de 1865.

Determinadas por Real orden de 1.º del actual la alineación y ancho que debe darse a la Calle de Mariana Pineda, para lo Sr. Teniente de Alcalde del Distrito del Congreso, para que se sirva disponer que con asistencia del representante de la Sociedad, su Arquitecto, el Municipal D. Tejo Lomer, por no poder actuar el de la Sección, a causa de pertenecer a la Municipal, como uno de sus jefes, y del Director facultativo de aceras y empedrado por lo concerniente a la presente, presididos por el Sr. Regidor Vocal de la Comisión de Obras D. José Bermúdez de Velasco;

Para cumplimiento del decreto del Sr. Teniente Alcalde D. Manuel de Sola se sirva a la oia 30 de este mes a las 9 de la mañana.

Madrid 27 de Set. de 1865

Se procede al acto de tira de cuerda informando el profesor de Villa del resultado, y previniendo al dueño no puede dar permiso a las obras sin la competente licencia.

El Alcalde Corregidor.

Mano de  
D. J. Bermúdez de Velasco

Madrid 22 de Set. de 1865

Se al Sr. Regidor vocal D. José Bermúdez de Velasco, para que se sirva disponer el día en que debe verificarse la tira de cuerda, acordada.

El t. de d.

Mano de





Excmo Señor: En cumplimiento del De-  
creto de S. E. y teniendo en cuenta los planos  
aprobados por Real orden de 18 de Febrero de  
1860 para las calles de la Carrera de San Je-  
ronimo, y la del Sordo, y de S. de Setiembre  
de este año para la calle de Florida Blanca,  
he procedido a marcar la alineacion de la  
casa señalada por la primera calle con el  
numero marcado y mueve por la segunda  
con el cuatro y por la de Florida Blanca con  
el numero 1 resultando.

1.º Que la fachada de la Carrera de San  
Jeronimo se establezca sobre la linea recta que  
se obtenga de unir la esquina del Palacio de Pi-  
lla Hermosa, con la esquina de la Iglesia deuo-  
minada de los Italianos, avanzando por la es-  
quina cuarenta y un centimetros, y por la me-  
diavertia treinta y dos centimetros, estando con la  
casa contigua de moderna construccion que en los  
cuarenta y seis metros, cincuenta y cinco centi-  
metros, a que ha de quedar reducida la nueva  
fachada, hacen diez y seis metros cuadrados, se-  
tenta y seis decimetros cuadrados, o doscientos quince  
y seis cuadrados, y ochenta y siete centimetros



de pie cuadrado, que a precio de catorce es-  
cudos, y ochocientas milésimas de escudo por  
importan tres mil ciento noventa y cuatro  
escudos, y ochocientos setenta y seis milésimas  
de escudo. La fachada de la calle de Flo-  
ridablanca se establecía sobre la paralela tra-  
zada a sesenta pies de distancia de la línea  
de fachada que forman los pabellones del Con-  
greso, resultando remeterse por el extremo iz-  
quierdo ocho metros, cuarenta centímetros, y por  
el extremo derecho nueve metros, veintiseis ce-  
tímetros, debiendo ademas formarse, segun se  
indica en el adjunto plano, un chaflán de  
trece pies en la esquina de las calles del Tord  
y Floridablanca, siendo la superficie com-  
prendida por este polígono, que se distingue en  
dicho plano con las letras A, B, C, D, de cua-  
trocientos ochenta y un metros cuadrados, y se-  
tenta y nueve decímetros cuadrados: de esta su-  
perficie, la parte A, B, C, D, que corresponde a  
solar de primer orden, y que es ciento seten-  
ta y seis metros cuadrados, cuarenta decímetros  
cuadrados, o dos mil doscientos setenta y dos  
pies cuadrados, y diez centésimas de pie cua-



7

Drado, al mismo precio de catorce escudos, y ochocientas milésimas de otro, importan treinta y tres mil seiscientos veintisiete escudos, y ochenta milésimas de escudo, y el resto de trescientos cinco metros cuadrados, y treinta y nueve decímetros cuadrados, ó sean tres mil seiscientos treinta y tres pies cuadrados, y cincuenta y cuatro centímetros de pie cuadrado, al precio de doce escudos, importan cuarenta y siete mil doscientos dos escudos, y cuatrocientas ochenta milésimas de escudo. Sumadas ambas cantidades componen un total de ochenta mil ochocientos veintinueve escudos, y quinientas sesenta milésimas de escudo.

|| La fachada de la calle del Tordo se establece sobre la línea recta que se obtenga de unir la esquina de la Iglesia de los Italianos, con un punto que diste veinticuatro pies, de la casa de dicha calle, números diez y siete, y diez y nueve, resultando avanzar por la esquina cuarenta centímetros, y mantener por la medianería doce centímetros, stando con la casa inmediata hoy en construcción, tomando del tránsito público según se ve en el plano referido, siete metros cuadrados, cincuenta y nueve decímetros cuadrados,



o noventa y siete pies cuadrados, y setenta y seis centésimas de pie cuadrado, que á precio de seis escudos pie importan quinientos ochenta y seis escudos, y quinientas sesenta milésimas de escudo.

Sumando el valor del terreno que se toma del tránsito público por la Carrera de San Jerónimo y la del Sordo, importa tres mil setecientos ochenta y un escudos, y cuatrocientas treinta y seis milésimas de otro, y deducido del importe del terreno cedido para vía pública por la calle de Plazas Blancas, resulta una diferencia de setenta y siete mil cuarenta y ocho escudos, y ciento veinticuatro milésimas de escudo, que deba abonarse por el Excmo Ayuntamiento al interesado, no estando conforme este último con la valoración hecha por el que suscribe.

2.<sup>a</sup> La altura de las fachadas no exceda de veinte metros hasta la línea superior del alero por las calles de la Carrera de San Jerónimo y de Plazas Blancas, y de quince metros por la calle del Sordo, medidos á los siete metros del punto mas bajo en las respectivas fachadas de cada solar.



3.<sup>a</sup> Podrá construirse piso bajo, principal segun-  
do y tercero, en las casas de la calle del Sordo, y  
un entreuelo y sotabanco en las correspondien-  
tes a las calles de Florida-Blanca y Carrera de  
San Jerónimo, debiendo tener el piso bajo tres  
pies de luz medidos por el punto anteriormente  
indicado, siendo arbitraria la altura de los demás,  
siempre que no sea menor de diez pies de luz, y una  
se la del sotabanco. Sobre las alturas totales sena-  
dadas no se construirán interior ni exteriormente  
buhardillas soidenas, ni mas obras que las puramente  
indispensables para cubrir la finca.  
4.<sup>a</sup> Queda permitida salir ni retirarse de la alinea-  
cion acordada con ningun cuerpo del edificio, si-  
no despues de surtido un local de cesteria corri-  
do de la altura de un metro por lo menos. X

Examinados los planos de fachadas de  
las casas que se tratan de construir de nueva  
planta, por cuenta de la Sociedad de seguros  
mutuos "la Peninsular", en las calles, Carrera  
de San Jerónimo números 43 y 45 duplicado,  
Florida-Blanca uno, y uno duplicado, y Sor-  
do números cuatro y cuatro duplicado, formados  
por los arquitectos de la Real Academia de D.D.



bles Cortes de San Fernando Don José María  
Aluch y Don Manuel Orea los hablo con-  
formes a lo prevenido en la Real orden de  
10 de Junio de 1834, siempre que en las alter-  
ras se sujeten a lo que se dispone en la regla  
segunda del informe de abdicación, por lo que  
es verosimil conveniente en que V. E. se sirva  
conceder la licencia que se solicita, siempre  
que en la construcción se atengan al diseño pre-  
sentado y a las reglas siguientes.

La ~~XX~~ Los rincones han de construirse sobre  
terreno firme con pedestal vivo y morado  
de cal y arena, dándoles cuatro y medio pies  
de espesor en las calles de Florida Blanca y  
barra de San Gerónimo, y cuatro pies en la  
del Sordo hasta catorce centímetros mas bajo  
del nivel de la calle, en donde retallándose ca-  
torce centímetros de cada lado, se sentará el co-  
calo general de cantería de ochenta y cuatro  
centímetros de grueso en las fachadas de la calle  
del Sordo, y un metro de grueso en las de las  
ya citadas barra de San Gerónimo y Flo-  
rida Blanca, y ochenta y cuatro centímetros  
de alto por lo menos en todas las fa-



chadas, resultando dos buladas descubiertas en el punto mas elevado de cada calle, y continuando estas a nivel en todas sus bucas hasta el mas bajo.

2.<sup>a</sup> Sobre el referido vocale y con un espesor equiva a la fachada de fábrica de ladrillo y merca de cal y arena, hasta la imposta del piso principal, y de la misma fábrica los demas pisos, con inclusion de los arcos de puertas y ventanas, sin permitir a los entramados, detallándose por la parte interior y proporcionalmente en cada uno, a fin de que resulte a la altura del asiento del alero de setenta centímetros de espesor, el cual podrá aumentarse segun el parecer del arquitecto. Director no exceder de un vuelo regular, colocando sobre el mismo una linea general de plomo para reunir las aguas y dirigir las a la alcantarilla general por bajadas tambien de plomo unidas en los muros de fachadas, o en la parte exterior en los volanderos que formen los pabellones, procurando contribuir al ornato y decoracion de las mismas.

3.<sup>a</sup> El vuelo de los balcones del piso principal no excedera de cuarenta y dos centímetros, ni de



veintiocho centímetros los del segundo y tercero,  
dándoles un metro y cinco centímetros de al-  
tura y al intervalo de los balaustreros once cen-  
tímetros, quedando las patillas bien recibidas  
en la pared veintiocho centímetros por lo an-  
chos.

4.<sup>a</sup> En las puertas no habrá batientes ni  
pedaños que salgan del filo de las fachada-  
das, a fin de no entorpecer el tránsito público.

5.<sup>a</sup> Las aceras serán de losas de piedra barro-  
queña de catorce centímetros de espesor y ochenta  
y cuatro centímetros de salida, sentándolas con  
mortero de cal bajo la variante que se indica  
en el informe de alineación, sin establecerse lun-  
breras horizontales en las aceras, debiendo es-  
tas colocarse entre las revoquetas de las puertas o  
aplomo de los huecos.

6.<sup>a</sup> Se rebocarán las fachadas imitando un buen orden  
de construcción, pintando de un color claro al óleo las  
puertas y colocando sobre la del portal el número de la casa.

7.<sup>a</sup> El arquitecto de la sección podrá inspeccionar que  
basta convenientemente reconozca la obra, estando además los  
señores encargados de dar aviso rentado el oficial de cen-  
tena, enrasado el piso principal, colocado el alero y des-



10  
pueden totalmente conchudarse las fincas, con objeto de  
reconocer si se hallan en estado de alquilarse.  
2.<sup>a</sup> En la construcción de andamios de las fachadas se  
dispondrá que las almas se den de sermas colocadas  
frente a los huecos, a excepción de las de los extremos que  
estaran en la línea de las medianerías, siendo las puer-  
tas de maderos de a seis y los tableros de buena calidad  
sin uniones salladizas, poniendo tres en el ancho de  
cada andamiado, cuidando el Sr. Arquitecto no  
se carguen demasiado, y para evitar en lo posible  
todo incidente desagradable se colocaran maderos  
de a ocho y de a diez entre las almas que sirven  
de antepechos, elevándolos de los tableros unos cuatro  
pies, procurando al establecer los presantes la  
mayor solidez posible, como igualmente en los  
andamios interiores. P. E. en vista de lo es-  
puesto, acordara con su superior ilustracion  
lo que estime mas justo y acertado. Madrid  
28 de Octubre de 1863.

Alvaro Gomez



*[Faint, illegible handwritten text, likely bleed-through from the reverse side of the page.]*



ARCHIVO DE VILLA  
Secc. 4 Leg. 435 N.º Orden 12  
Inventario n.º



*Fachada pñal. á la calle Carrera de S. Jerónimo N.º 49 con vuelta á la de Florida-  
-Blanca de la propiedad del Excmo. Sr. D.º Pascual Madoz.*

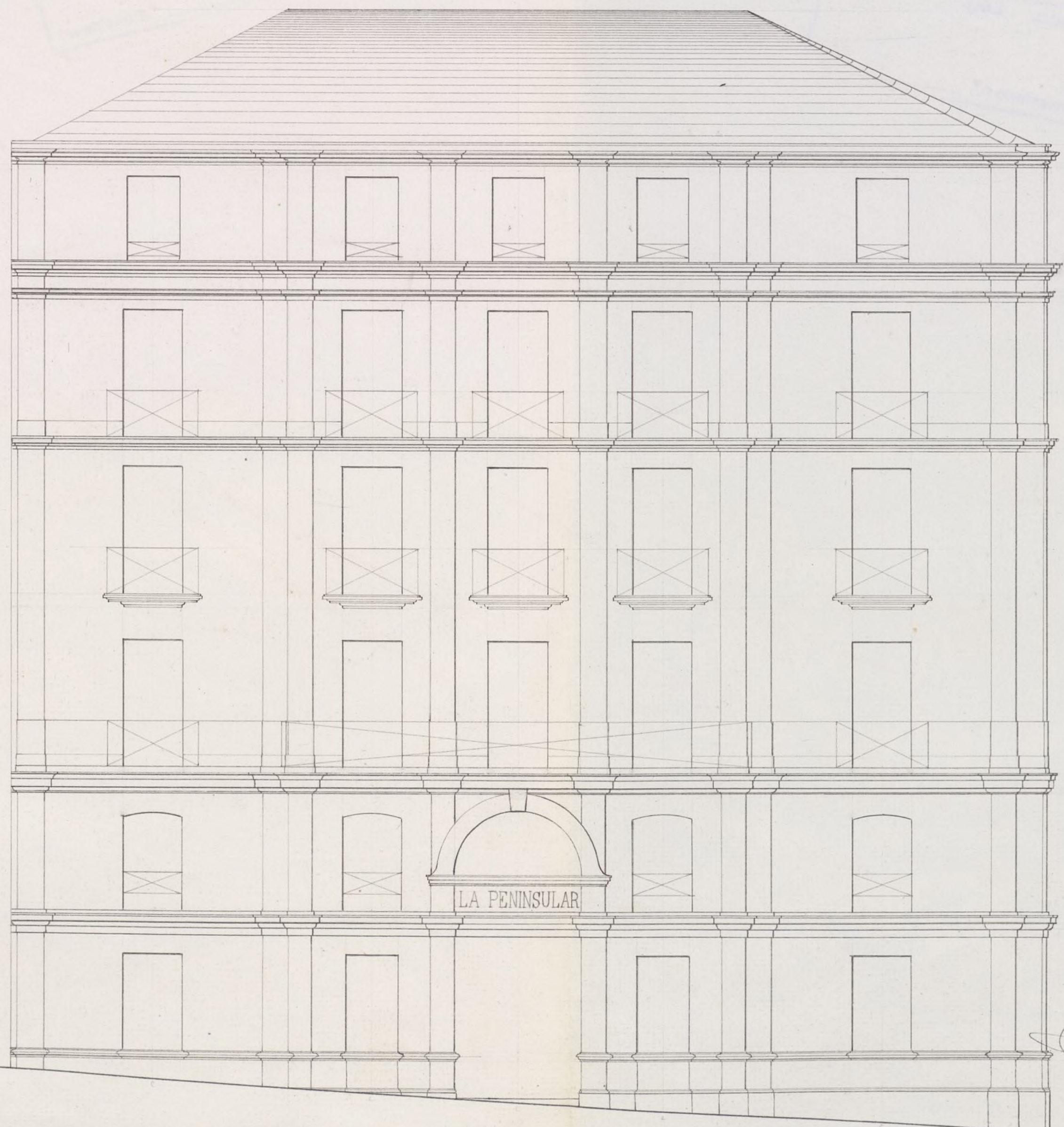

*El Arquitecto  
Manuel de Orma*

*Escala de 1 2 3 4 5 6 7 8 9 10 20 30 40 50 Pies*



Fachada a la Calle de Florida-Blanca.

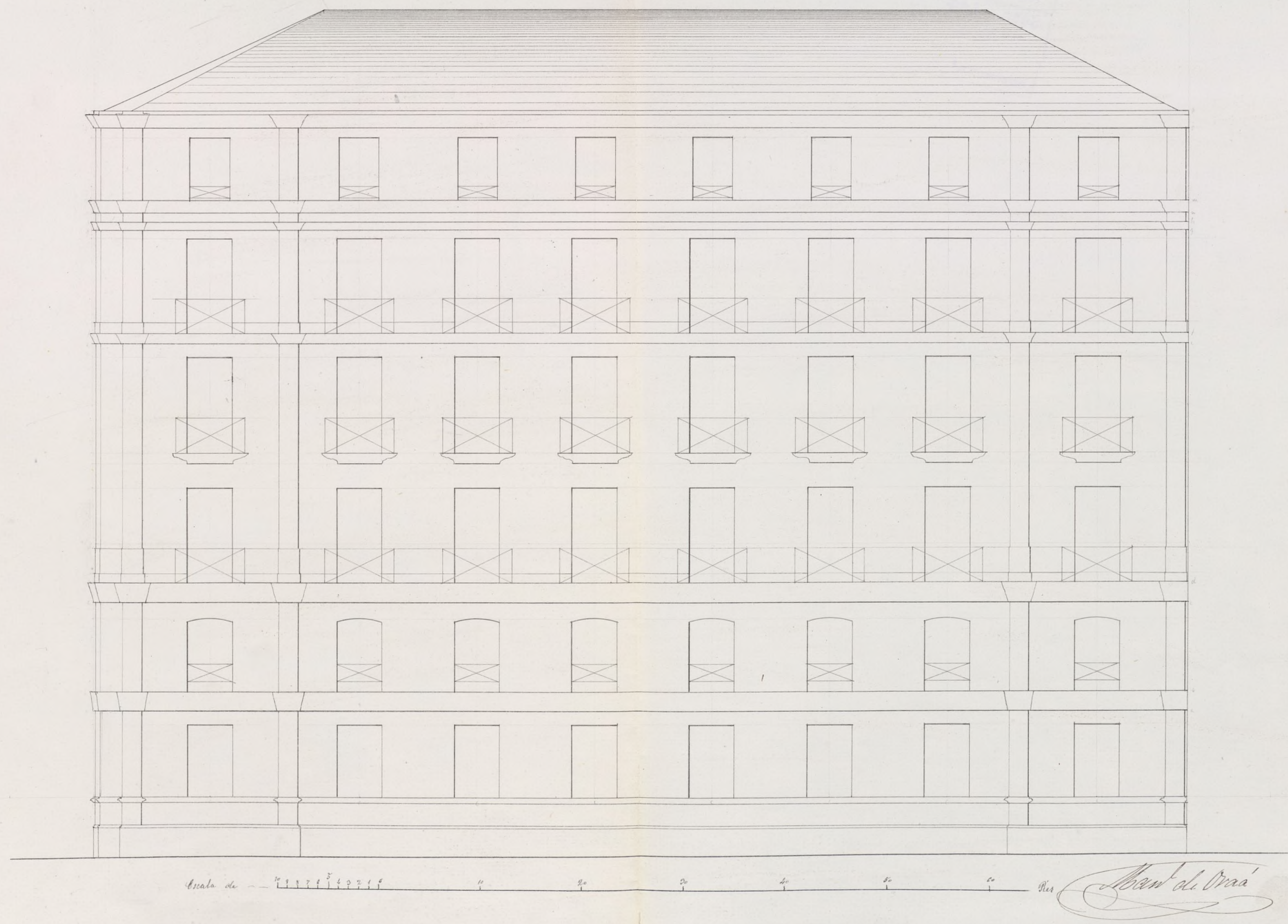



Fachada de la casa que la Compañia "La Peninsular" trata de construir en la calle Carrera de San Jeronimo N.º 49 duplicado.

ARCHIVO DE ALCA  
Secc. Leg. N.º Orden  
152  
15

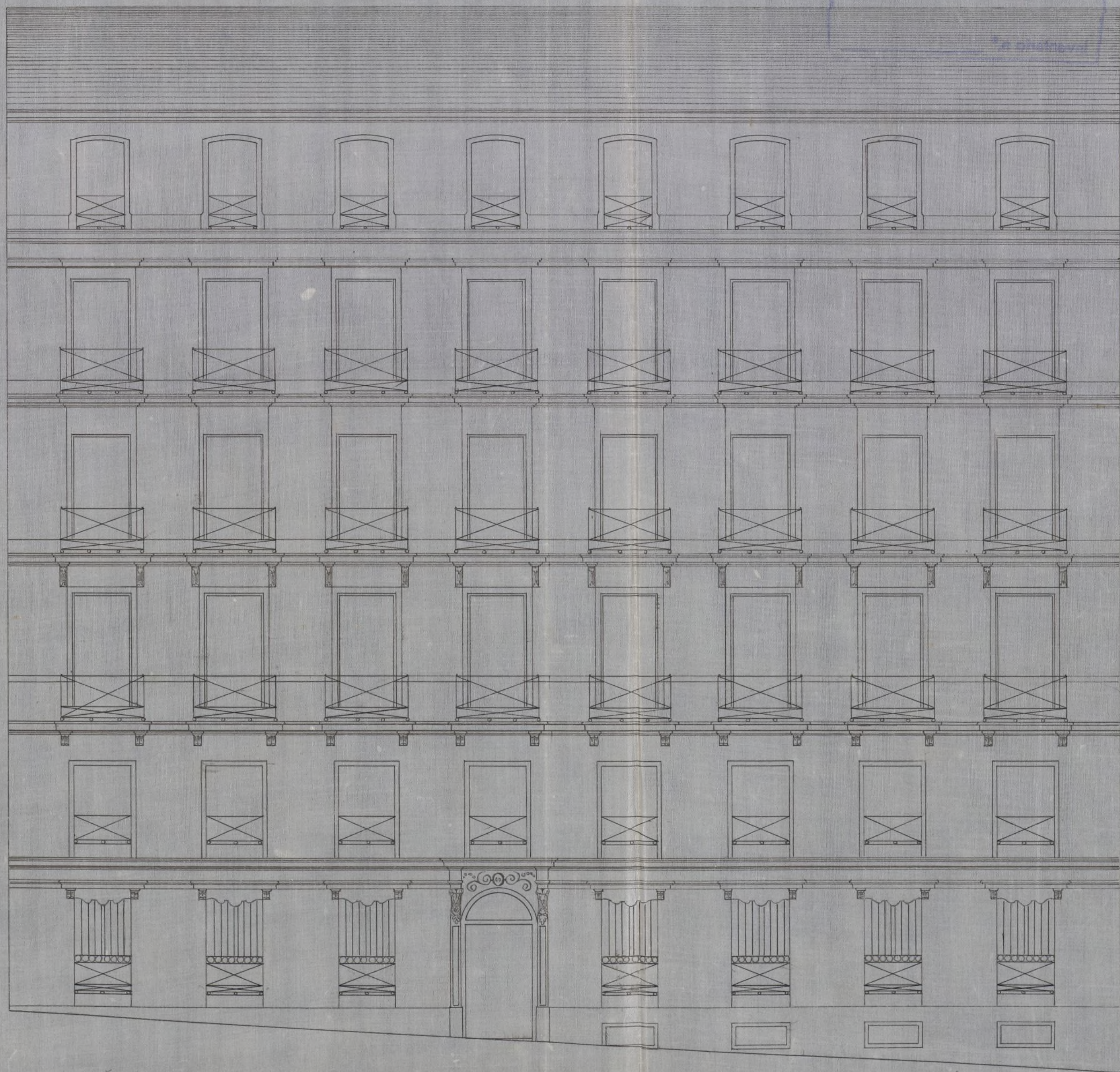

Escala de 10 20 30 40 50 60 70 Pies.

Madrid 30 de Setiembre de 1865

Ayuntamiento de Madrid

Manuel de Ossa



# LA PENÍNSULAR

*Proyecto de fachadas para la casa que construye señalada con el n.º 1 duplicado en la calle de Florida-Blanca con vuelta á la del Sordo n.º 4 triplicado de la manzana*

*Calle de Florida-Blanca.*



*El alfiler*

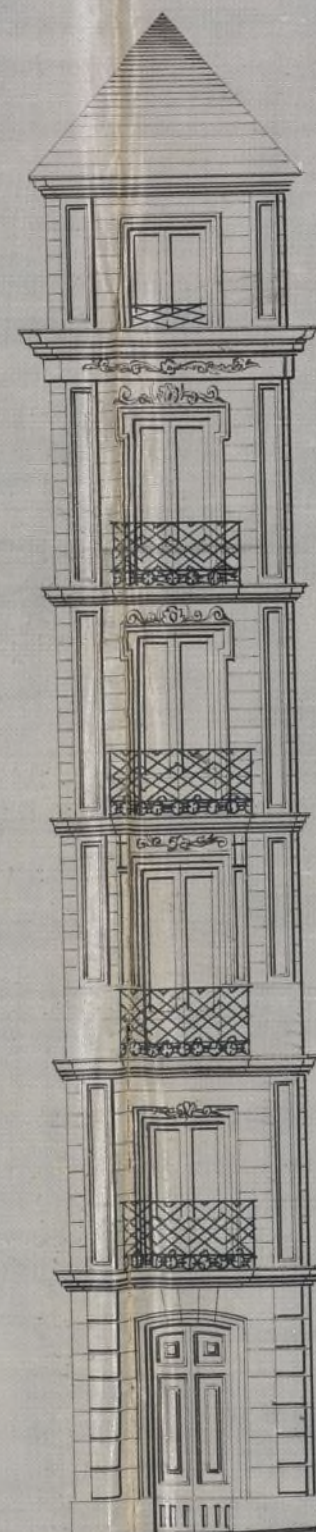

*Calle del Sordo*

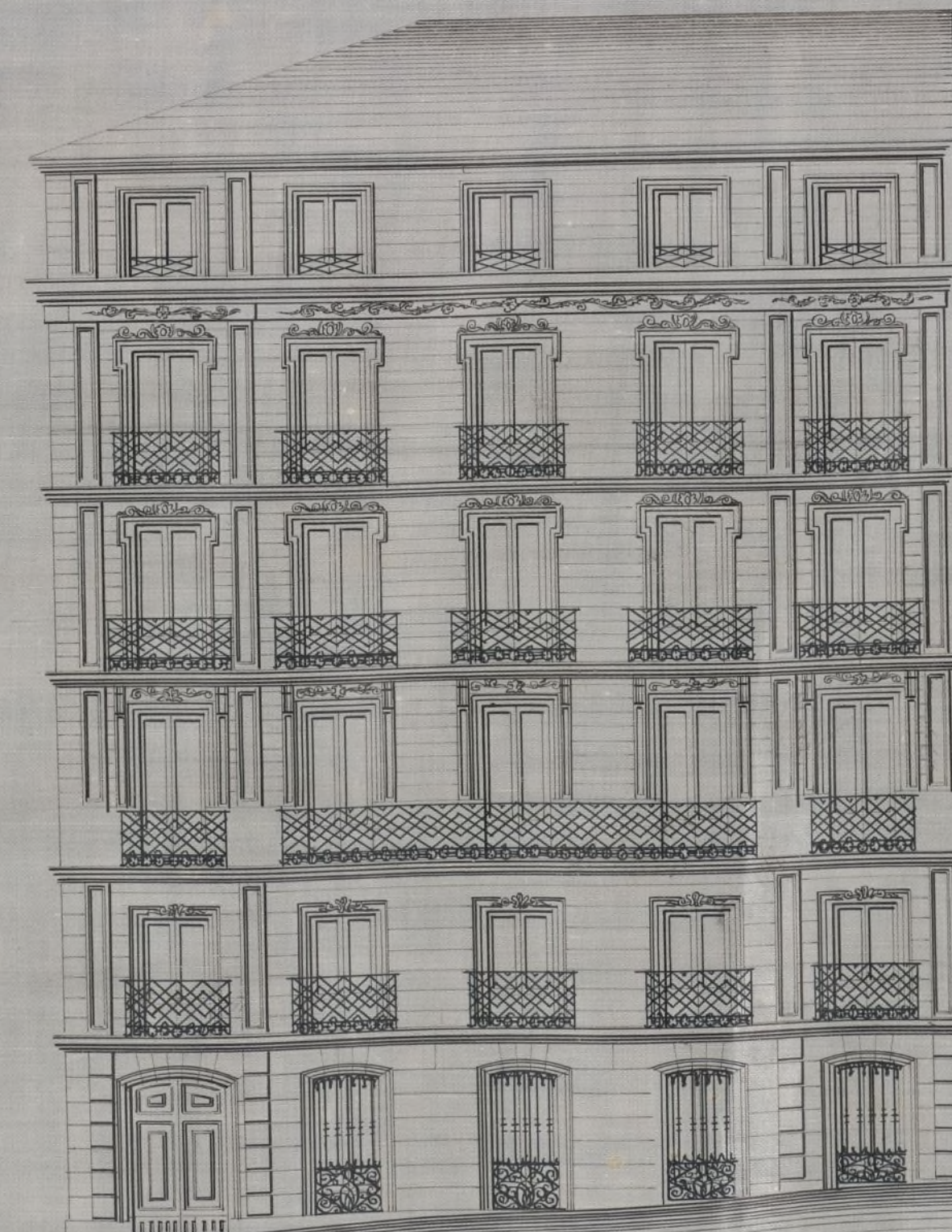

10 20 30 40 50 60 70 80 90 100 110 120 130 140 150 160 170 180 190 200 210 220 230 240 250 260 270 280 290 300 310 320 330 340 350 360 370 380 390 400 410 420 430 440 450 460 470 480 490 500 510 520 530 540 550 560 570 580 590 600 610 620 630 640 650 660 670 680 690 700 710 720 730 740 750 760 770 780 790 800 810 820 830 840 850 860 870 880 890 900 910 920 930 940 950 960 970 980 990 1000

Ayuntamiento de Madrid

*Madrid 10 de Octubre de 1865.*

*Jose M.ª Luch*



ARCHIVO DE VILLA  
Secc. Leg. N. Orden  
15 222  
Inventari

# LA PENINSULAR

Proyecto de fachadas para las casas que construye en la calle del Sordo señaladas con los num<sup>os</sup> 4 y 4 duplicado en la manzana

Nº 4 Duplicado.

Nº 4.

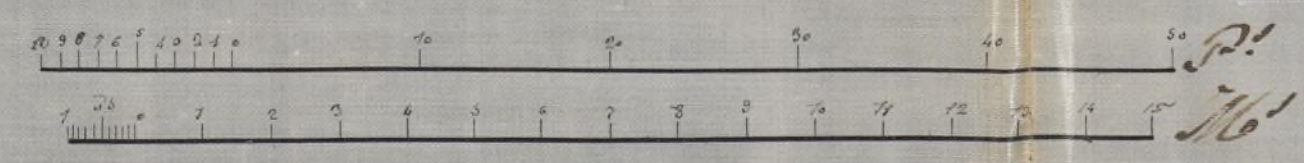

Madrid 15 de Mayo de 1861  
Jose M<sup>o</sup> Llach



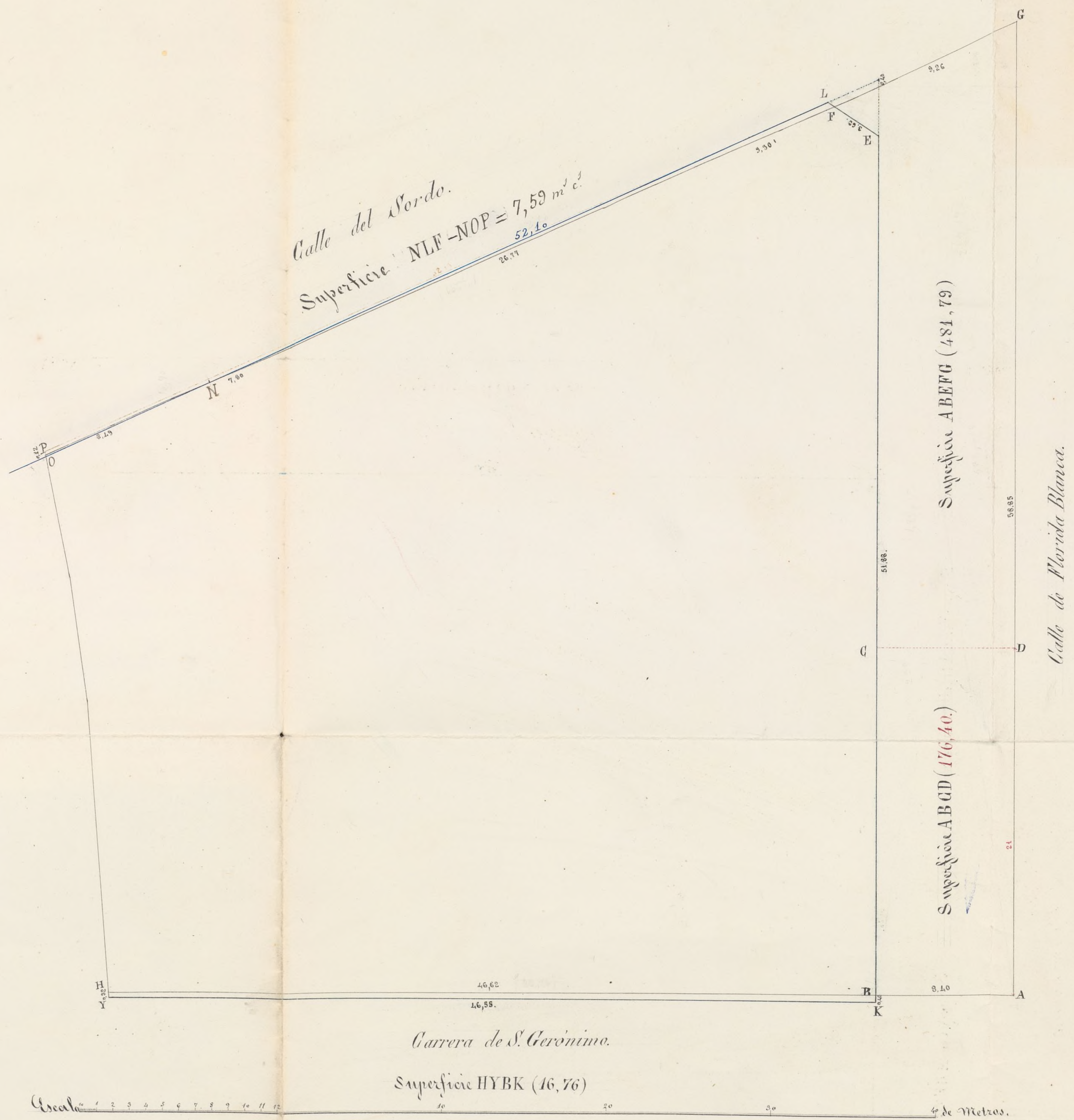

Madrid 28 de Octubre de 1865.

*Jose M. Llanos* *Alvaro Gomez*









Excmo. Señor

17  
Boj. 110.

La Comisión de Obras no halla inconveniente en que S.E. se sirva conceder al Excmo. Sr. D. Pascual Madrazo, como Director General de "la Península", la licencia que ha solicitado para construir de nueva planta en el Solar propio de Dña. Soledad, sito en la Carrera de S. Gerónimo n.º 49., con vuelta a las de Florida Blanca y al Sordo; siempre que se sujeta a la alineación y trasantes señalados, a los planos de fachadas, frentes, y a las reglas de edificación que el Arquitecto Municipal de la Señora conigna en su informe; debiendo también presentar certificación de su Arquitecto, puesto que la Sociedad no era conforme con la tasación del Arquitecto Municipal respecto a los pies de terreno que se ceden y toman a la vía pública.

Madrid 31. de Oct. de 1865.

Riva y Albuera

Morales Ortega

Morales José Blas asistente

W. Kambas

de Carro

de Carro

Madrid 4 de Noviembre de 1865.  
En Ayuntamiento Extraord.  
Conforme con la Comisión

Noviembre 10  
Con el Excmo. Ay.

[Signature]

[Signature]



*[The handwriting is extremely faint and illegible.]*

Wm. H. Smith

Mr. Huntington to Mrs. Weston.

Prof. J. W. Smith



D. José Guriel de Tejada, Marqués de San  
Saturmario, Senador del Reino, y Alcalde Corregidor  
de Madrid.

Habiéndose solicitado licencia por el  
Sr. D. A. Pascual Madrazo, como Director Gene-  
ral de "La Peninsular", para construir de nue-  
va planta en el solar quequis de la misma,  
sito en la Carrera de San Jerónimo n.º 47,  
con vuelta a la de Florida Blanca n.º 5, y  
del Sordo n.º 4 triplicado, se instruyó el  
 oportuno expediente; y marcada la aline-  
cion con arreglo a las aprobadas para otras  
calle por Reales ordenes de 13 de Febrero de 1860  
y 1 de Setiembre de este año: presentados los  
diseños de fachadas, hallados conformes por  
el Arquitecto Municipal de la Sección, y oído  
el dictamen de la Comisión de Obras, se les  
ha concedido el Sr. D. A. por su acuerdo  
de 1 de presente mes, a condición de exe-  
cutar las obras bajo dirección de profesor, de-  
sugotarse a los mencionados diseños y de ob-  
servar además las reglas siguientes.

La vacante formada en la calle del Sordo 47  
hasta el Congreso de Ayuntamiento.

La fachada de la Carrera de San Jeróni-



Y esto cuando se  
conforme la <sup>propiedad</sup> se establezca <sup>al</sup> ~~hasta~~ <sup>al</sup> ~~interior~~  
biciudad con la  
pued. <sup>te</sup> valor (reservando) según certificación que su  
cion de <sup>trig.</sup> a  
Villa, y halla ~~el profesor de~~ ~~esta~~ ~~en la~~ ~~constancia~~ ~~por~~  
donde pend. <sup>te</sup> de la  
resolución de ~~la~~ ~~presente~~ ~~agot~~ ~~en la~~ ~~constancia~~  
Gov. <sup>la</sup> ~~constancia~~ ~~del~~ ~~agot~~ ~~una~~ ~~de~~ ~~terminación~~ ~~de~~ ~~las~~  
ta heha por  
la ~~constancia~~ ~~del~~ ~~agot~~ ~~una~~ ~~de~~ ~~terminación~~ ~~de~~ ~~las~~  
donde para pagar  
por <sup>miras</sup> con

La altura de ~~esta~~ ~~al ~~hasta~~ ~~por~~  
el congreso de  
Diputados lo <sup>lo</sup> menos.~~

gastos de <sup>propia</sup>  
cion e indemnización por el  
el empuje de ~~ta~~ ~~numero~~ ~~de la~~ ~~casa~~.

la Calle de Flo-  
ridablanca; la  
liquidación del <sup>y</sup> go podremos disponer cuando lo tenga  
terreno abon-  
ble, se hará <sup>por</sup> <sup>conveniente</sup>, que se reconozca <sup>oportunamente</sup>

Después que la ~~decreta~~ ~~de~~ ~~estado~~ ~~y~~ ~~construcción~~, esto sin  
superioridad  
determine lo <sup>que</sup> <sup>se</sup> <sup>haga</sup> <sup>de</sup> <sup>que</sup> <sup>el</sup> <sup>interesado</sup> <sup>de</sup> <sup>avisar</sup>  
que estime <sup>de</sup> <sup>de</sup>  
dho. abono. cuando este <sup>sentado</sup> <sup>el</sup> <sup>escudo</sup> <sup>de</sup> <sup>cartería</sup>

curasado el <sup>fuso</sup> <sup>principal</sup>, coronada la  
fachada con el alero y concluido completa-  
mente el edificio; a fin de que por <sup>estas</sup>  
reconocimientos se acredite la observancia  
de lo mandado en el particular y que  
la casa se halla en estado de alquilar.

También el <sup>trigo</sup> <sup>Municipal</sup> de la Se-  
ción podrá reconocer las obras <sup>siempre</sup> que  
lo pague oportuno.

En la <sup>construcción</sup> <sup>de</sup> <sup>audencia</sup> <sup>al</sup> <sup>de</sup> <sup>las</sup>  
Ayuntamiento de Madrid



ta=interiores.

Por ultimo se leudrá presente lo que  
venido en el art.º 94 de la ordenanza de B.  
licia Urbana que dice "concedida que sea  
la licencia para la nueva construccion  
no se permitira mas plazo que el de  
tres meses para dar principio a ella".

Madrid 14 de Noviembre de 1868.

Sp. Hemiente de Alcalde del Dist.º del Congreso.

Acompano a V.ª la licencia expedida  
al Sr. D. Pascual Madrazo, como Direc-  
tor de "La Municipal" para construir de  
nueva planta en el solar de su faja  
del sito en la Carrera de San Geroni-  
mo n.º 47, con vuelta a la de Florida Blanca  
n.º 1, y a la del Sordo n.º 4 triplizado; a fin  
de que V.ª se sirva disponer sea entrega-  
da al interesado a los mas correspondien-

tes. Dijo V.ª



*[Faint, illegible handwritten text in Spanish, likely a historical document or letter.]*