

1865.

AYUNTAMIENTO CONSTITUCIONAL.

NEGOCIADO DE *Obras*

MADRID.

CLASE

Armento de pison

*Expo. mitrado a mit. de D. Mariano
 Palacio y Martinez, dueño de la Casa Calle
 del Conde Duque n.º 18. mod.º, en soli-
 citud de licencia para reformar y aumentar
 el piso 2.º y hacer otras varias obras en
 la fachada.*

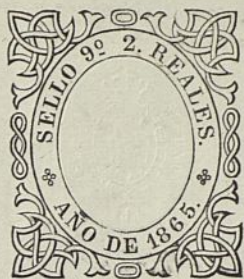

Reg.º 1134.

Excmo. Sr. Alcalde

Suplicando

D. Mariano Palacio y Espartaco Vecino y del Com.º de esta Corte, dueño de la casa sita en ella y Calle del Conde Duque nº 18 moderno y 3 antiguo manzana 542 hace presente:

Que deseando mejorar el aspecto exterior e interior de esta finca, revocando la fachada, quitando los vertederos de las aguas pluviales que hoy tienen, substituyéndolos con arjadas segun ordenanza, y variar la distribucion actual, aumentando una crugia al testero por ser tambien de su propiedad, y no puede hacer la reforma cual corresponde ^{elevar} sin el alero y arnaduras, pues el piso segun do en la crugia a la calle, esta ^{afianzallado} en parte por su poca elevacion con respeto a el interior, en vista de lo cual. a V.º, con el debido respeto.

Suplica: se digna concederle la competente licencia no solo para revocar la fachada y colocacion de nuevas arjadas, sino para elevar la fachada lo suficiente, para que el piso segun do quede todo a fido vaso, segun se manifiesta en el plano adjunto, suento por el arquitecto D. J.º de Paula Gutierrez.

Y varia que opere alcazar de la notoria rectitud de V.º muy oida Dios q. de sus autos.

Madrid sobre 24/1/865

Mariano Palacio y Espartaco
Ayuntamiento de Madrid

Max

Madrid 24 de Setiembre de 1865.

Por acuerdo del Excmo. Ayunt.^{to}

Pase a la Comisión de Obras, para oír informe
del Arquitecto Municipal de la Nación

Señores de la Comisión de Obras.

En vista de lo que se pide en esta solici-
tud por D.ⁿ Mariano Palacio y Martí-
nez, dueño de la casa calle del Conde-Su-
guta no. 18 moderno y del plano que se ha
llado unido a la misma formacho por D.ⁿ
Francisco Pablo Gutiérrez Arquitecto de
la R.^a Academia de S.ⁿ Fernando en que
se marca el estado actual y la reforma del
piso 2.^o con los colores negro y carmin, no
encontrando inconveniente en que V.S.^s se sir-
van conceder la licencia que se pide con
arreglo al plano presentado siempre que
no se construyan esterior ni interior men-
te bordillos vivideros: (que) se coloque so-
bre el alero una canal de plomo ó coucho
para recoger las aguas y dirigirlas a la
alcantarilla general por bajadas puestas
en los ~~testeros~~ que esta prevenido, sien-
do el vuelo de los balcones del nuevo piso
de unos $\frac{3}{4}$ de pie y su altura de $3\frac{1}{2}$ re-
vocandore la fachada imitando una bu-
na construcción pintando al óleo de un
color claro las puertas de la calle y de-
biendo el interesado dar aviso al Excmo
Sr. Alcalde Corregidor colocado el alero
y terminados las obras para que se
sirva mandar reconocerlos.

Ayuntamiento de Madrid
En la construcción de andamios

Fachada a la calle del Conde Duque
 n° 18 mod n° 3 antiguo manz.ª 942.

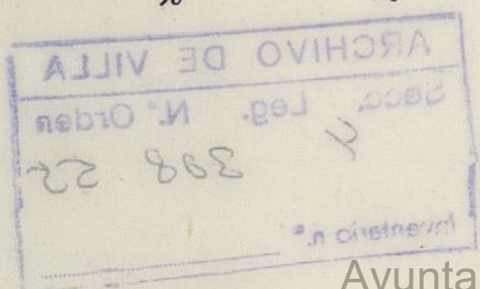
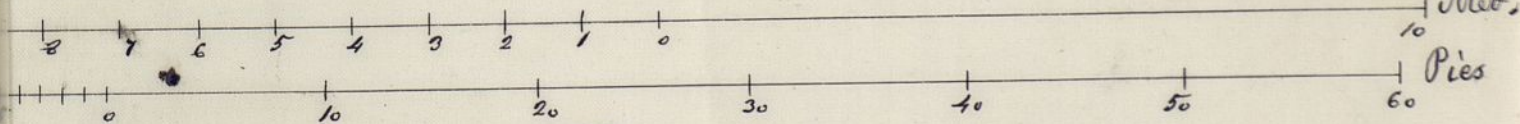
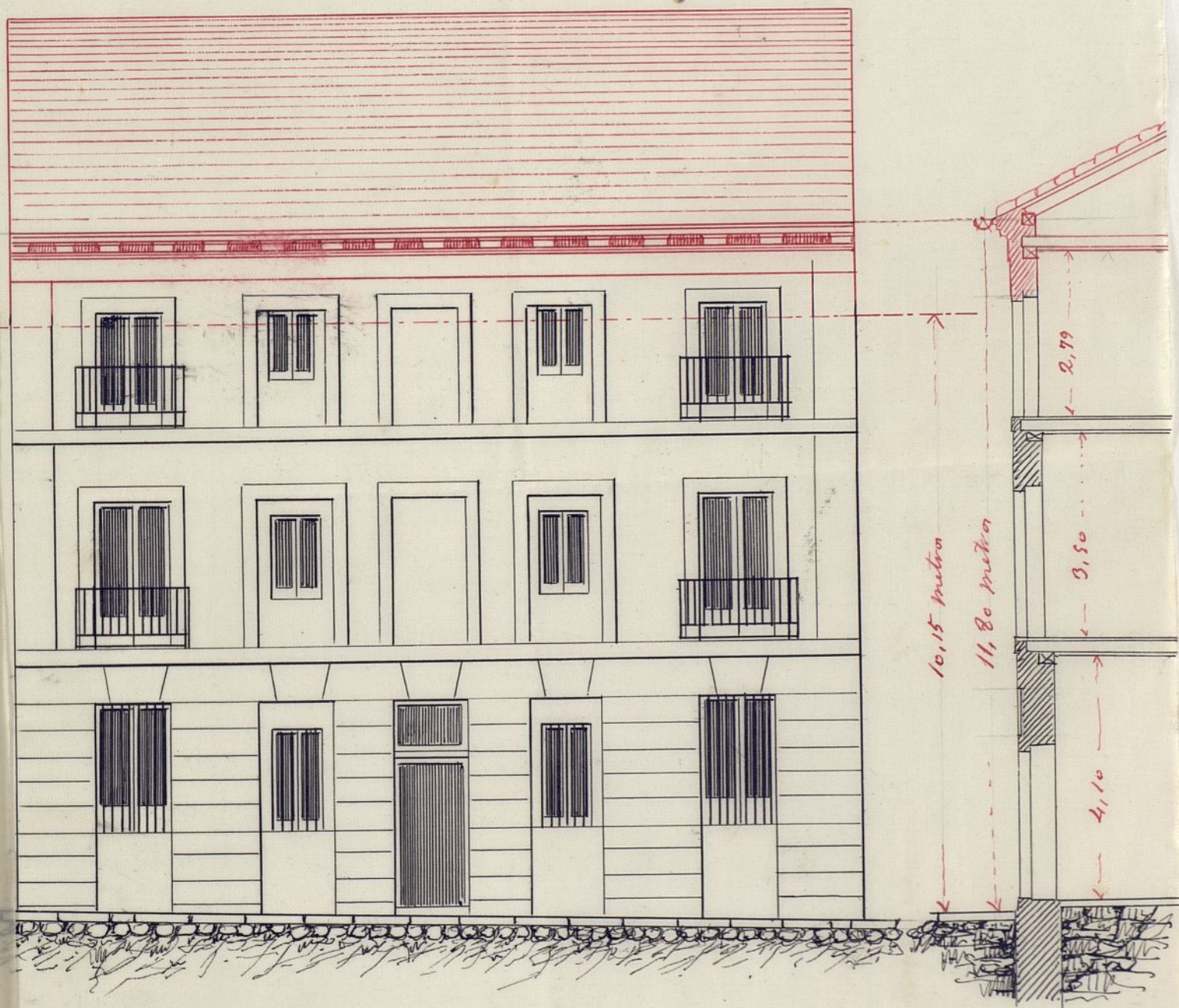

Madrid 23 de Setiembre de 1868

"Man.ª P. Gutierrez"

Ayuntamiento de Madrid

de la fachada se hora que los almas
sean de sermas colocados frente los huecos
a' excepcion de los de los extremos que esta
ran a' la linea de los muros medianeros
para que no resulten mechinales en la
fabrica siendo las puertas de maderas
de a' seis y los tablones de buena calidad
sin muchos saltadinos poniendo tres cuan
do menos en el ancho de cada andamiada
y cuidando el Arquitecto no se corquen
demasiado con los materiales y para
evitar en lo posible todo incidente de
sagrado se colocaran maderas de
a' 8 y de a' 10 entre los almas que sir
van de antepechos y borondillas elevan
do los de los tablones unos cuatro pies
guardando esta precaucion mas par
ticularmente en el sitio donde se esta
blancan peccantes que se ejecutaron con
todo lo lider procurando el Citedo pro
fesor que los andamios interiores se
construyan segun arte para evitar
desgracias.

V.S. en vista de lo expuesto a vos da
ran lo que estimen oportuno. Madrid.
25 de Setiembre de 1865.

Felipe M. Gomez



Excmo. Sr.

Solicitada licencia por D. Mariano Palacio y
Martínez, dueño de la casa Calle del Conde
duque n.º 18 moderno, manzana 542, para re-
formar el piso segundo, aumentándolo una
cruzía al testero y hacer otras varias obras en
la fachada, con sujeción al diseño que acompa-
ña; la Comisión de Obras no encuentra
objeción en que V. E. se sirva concederla, sien-
do que el interesado se sujeta a las reglas
y condiciones que el Arquitecto Municipal de
la sección establece en su informe.

Madrid 26 de Setiembre de 1868.

Huero
Contramayord
F. H. 1868

Madrazo
Norma 1868

Madrid 28 de Set. de 1868 Octubre 7

En Ayun.º Const.

Conforme

Con el Excmo. Sr. D.

[Signature]

A. Martínez

D. Fre' Guindos de Ayada, Marques de S. Saturnino
Senador del Reyno y Alcalde Corregidor de esta M. P.
Villa

Habiendo solicitado licencia por D. Mariano
Palacio y Martinez, dueño de la casa Calle del
Conde Duque n.º 18 moderno, manr. 542, pa-
ra reformar el piso 2.º, aumentando una Cru-
gia al testero y hacer otras varias obras en las
fachadas, se instruyo el oportuno Expediente;
y presentado el plano de la Reforma que se
proyecta, hallado conforme por el Arg. Muni-
cipal a la Seccion, emitido su inf. y oido
el dictamen de la Comision de obras, se la ha
concedido el Excmo. Ayto. por su Acuerdo de 28.
del mes p.º p.º; a condicion de ejecutar las obras
bajo direccion de Profesion, de sujetarse al dicho
presentado y de observar, ademas las reglas sig.
No se construiran exterior ni interiormente.

El interesado debiera dar aviso, terminada
que sea la obra, a fin de que, previo el oportuno re-
conocim.º pericial, se acredite la obervancia o lo
mandado en el particular y que la Casa se halla
en estado de alquilarse.
En la contruccion de D.º Damián &.

hasta desgracias

Por ultimo se tendra presente que lo
previsto en el art.º 94.º de la Ordenanza de P.º V.
que dice, "Concedida que sea la licencia para
la nueva contruccion, no se permitira" ma-
plazo que el de tres meses para dar principio
a ella. Mas. 2.º de Cer. 1865.

Stemiente de Alcalá del D. de Palacio

acompañó a S. S. la licencia expedida a D.
Matheo Palacio y Martinez, dueño de la casa
calle del Conde Duque n.º 48. mod. n.º, mans.ª 442.
para reformar el piso 2.º y hacer otras varias
obras; a fin de que S. S. se sirva disponer sea
entregada al interesado a los unos correspondientes.
Dios &c.