

4-308-1

mayo 8-65

Nº 308-1.

1865

AYUNTAMIENTO CONSTITUCIONAL.

NEGOCIADO DE *Obras*

MADRID.

CLASE

Construcción

*Expediente concediendo licencia a' D. Her-
menegildo Yrquiendo para construir de nueva
planta en un terreno a' la izquierda de la
Carretera de Extremadura, contiguo a' la
Puerta del Angel o la R. Casa de Campo.*



4-308-1

Exmo. Sr.

Hermenegildo Izquierdo, vecino de esta Cor-
te, que vive en la subida de los Angeles n.º 15, dueño
del solar sito en la Puente del Angel carpentero de
Extremadura a P.º G. respetuosamente expone.

Que deseando construir en el solar arriba men-
cionado, espera se sirva de V.º G. las oportunas
ordenes para que se le señale la alineacion a
que debe sujetarse su nueva construccion.

Gracia que espera alcanzar de la justificacion
de V.º G. cuya vida que Dios, mil. a. b.

Madrid 1.º de Abril de 1865

Exmo. Sr.

Hermenegildo Izquierdo

a Madrid 2.º de Abril de 1865.

Para al Sr. Teniente de Alcalde del Distrito
de la Audiencia para que se sirva disponer
que con asistencia del Sr. Regidor Vocal a la
Comision de obras D. Sagun Caro, del dueño,

Exmo. Sr. Alcalde Corregidor de la Villa de Madrid

Los Arquitectos, el Municipal, y el Sr. Director facultativo de Empedrado por lo conveniente a la Parante, se verifique el acto de tira de cuerdas; informando el resultado al Profesor de Pella, y previniendo al dueño no puede dar principio a las obras, sin la competente licencia.

El Alcalde Corregidor

J. de Belascoain

Mar. 8 de Abril del 1865.

Pase al Sr. Regidor Vocal de Uray D. Joaquin Carrero, a fin de que se sirva señalar el día y hora en que deba de tener lugar la tira de cuerdas que se manda, dando conocimiento al Arquitecto 1.º de Policía Urbana de las Cifueras para que compare al acto. =

M. A.
Juan C. de Uray y
Alcalde

Llévese a efecto la tira de cuerdas el sábado 45 del corriente a la una de la tarde.

Madrid 42 de Abril 1865

El Regidor Vocal

J. Carrero

Hermenegildo Izquierdo.

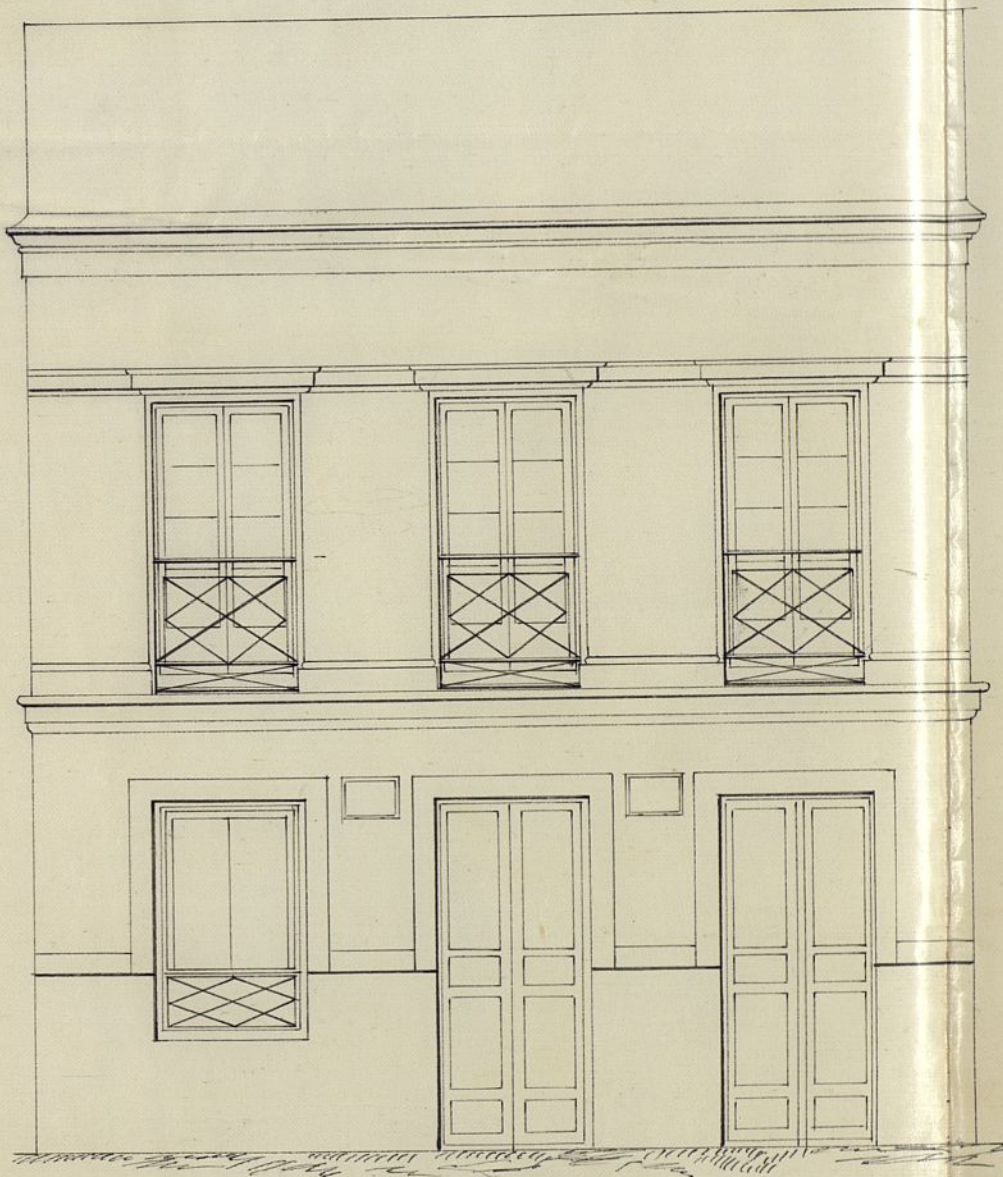

Fachada

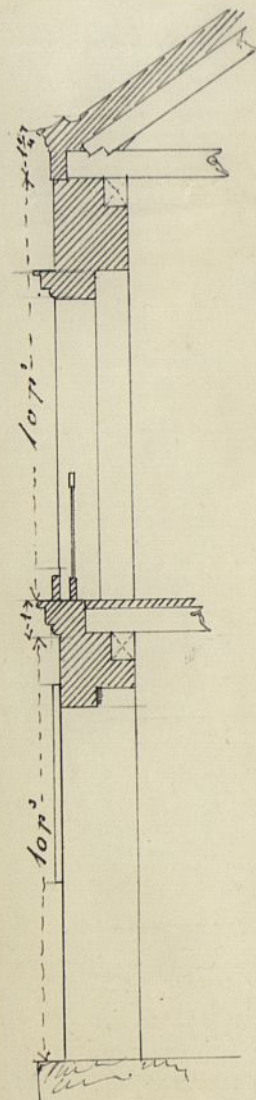

Escala de $\frac{1}{50}$ pies

Madrid 1^o de Abril de 1868

Juan Antonio Peyronnet

Pl. de la Comisión de Obras

Practicada la alineación del terreno perteneciente a D. Hermenegildo Trigueros situado a la derecha de la barrieta de Extremadura, próximo a la Puerta Mainada del Ángel, en ensada a la Real casa de Campo, con arreglo a lo prevenido en la Real orden de 10 de Julio del 84, resulta que la fachada de la casa que se intenta construir deberá establecerse sobre una recta paralela a la que determinan los centros o ejes de los árboles de dicho lado, a la distancia de catorce pies y seis pulgadas de dicha línea en toda la extensión de los veinte y cinco pies y ocho pulgadas que tiene de extensión aquella fachada.

Examinado el plano sumrito por el Arquitecto de la Academia de San Fernando Don Juan Est. Peyronnet se encuentra conforme a lo prevenido en la Real orden de 10 de Junio del 84, a excepción de la altura del piso bajo que deberá ser de 13 pies en su interior fuera del grueso de piso.

La nueva construcción cumplirá con lo dispuesto en las bases 10.ª, 11.ª y 18.ª de la citada Real orden y con las condiciones y reglas siguientes.

Los cimientos se construirán sobre terreno firme con pedernal vivo y mortero de cal y arena, dando 1.ª 11/4 de espesor hasta 0.ª 11/4 más bajo de la variante de la calle, ^{donde} retallándose 0.ª 11/4 en cada lado se sentará el zocalo en cantería de 0.ª 8 1/4 de alto por lo menos y otros 0.ª 8 1/4 de espesor resultando dos hitadas descubiertas en el punto más elevado de la variante y continuando estas a nivel en toda la línea de la fachada.

ta el mar bajo.

2.^a Sobre el referido zócalo seguirá la fachada fabrica en ladrillo y moleta en cal y arena cada la altura con inclusiones en los arcos en todos huecos, sin permitirse los entablados, se tallan la por la parte interior y proporcionales mente cada uno en los pisos a fin de que resulte a la altura del alero del alero de 0.^m 70 de espesor el cual podrá ejecutarse según el parecer del arquitecto director, sin exceder de un vuto de guisar, colocando sobre el mismo una línea general de plomo para reunir las aguas y dirigir las a la vía pública por bajadas. También en plomo emboridas en el muro en fachada en la parte interior en retumbidos que se fimen procurando contribuyan al ornato de edificio.

3.^a Para el vuto de los balcones se tendrá presente el art.^o 180 de las ordenanzas municipales donde se 1.^{ma} 08 en altura y 0.^m 11 a la espacación de los balcones, quedando las patillas bien recibidas en el grueso de la fachada y entregadas 0.^m 28 por lo menos.

4.^a En las puertas no habrá batiente ni pedestal que salgan del filo de la fachada.

5.^a Las aceras serán de losa en piedra berroqueña sentadas con mortero de cal y sus establos se sembrarán en las mismas debiendo estas colocarse entre las mochetas de las puertas a proporción de los huecos.

6.^a Se rebocará la fachada con un color agradable e imitando un buen orden de construcción pintando en un color claro al óleo las puertas

y colocando sobre la del porteo el número de la ca
sa ~~XX~~

7^a. En la construcción de los andamios de la fachada se dispondrá que las almas sean de forma colocadas al frente de los huecos a excepción de los de los extremos que estarán en la línea de las medianerías, siendo las puentes de maderos de a seis y los tablonos de buena calidad sin nudos saltadizos poniendo tres en el ancho de cada andamio, cuidando el Sr. Arquitecto no se carguen demasiado y para evitar desigualdades en lo posible se colocarán maderos de e' ocho o de a' otros entre las almas que sirvan de antepaños elevándose en los tablonos 1^{er} 1/4, procurando al establecer los presantes la mayor solidez posible, como igualmente en los andamios interiores ~~XX~~

Madrid 16 de Abril de 1865

Joaquín María Vega

COMISARÍA
DEL RIO MANZANARES.



Inspeccion de P. U.

Districto de la Audiencia.

*Para la consumacion
oportuna en 14. de Mayo.*

Los Sres D. Fernando el Madrazo
y D. Joaquin Carr, Regidores encar-
gados de las tiras de cuerdas que se
han de efectuar en la derrocha de la
Carratera de Estremadura, proximo
a la Puerta del Angel, se han servido
señalar la hora de la una de la tarde
del sabado 15 del actual, para lle-
var a efecto dicha tira de cuerda;
habiendo acordado dichos Sres una
misma hora, por hallarse juntas
las terrenos en que se solia edifi-
ficar.

Lo que tengo el honor de ma-
nifestar a V. S. para su superior
conocimiento y efecto consiguiente.

Dios

que a' M. S. M. P. Madrid 12 de
Abril de 1865.

El Supl. S.

Jose Garrido

Sr. Secretario del Excmo Ayuntamiento de Madrid.

D. Sr. Ramon Dorio, Alcalde Corregidor de Madrid
E. E.

Habiendose solicitado licencia por D. Hermenegildo
Yrquierdo para construir de nueva planta en el
solar de su propiedad, proximo a la Puerta llamada
de Angel, ^{este entrada a la casa de Campos,} a la derecha de la Carretera de Espinosa
madura, se instruyo el oportuno Expediente; y en
cada la alineacion, con arreglo a lo prevenido en
la R. Com. de 10. de Julio de 1858: presentado el
diseño de fachada, hallado conforme por el Arquitecto
Municipal a la Seccion, emitido su informe, y oido
el dictamen de la Comision de Obras, se la ha con-
cedido el Excmo. Ayto. por su acuerdo de 10. de Mayo
ultimo. pasado; a condicion de ejecutar las obras bajo
direccion de Profesor, de sujetarse al mencionado di-
seno, y de observar las reglas sigtes.

La fachada de
la casa (hasta
aquella fachada.)

La altura del piso bajo debiera ser de 10. pies
en su interior fuera del grueso de piso.

~~La nueva construcción cumplida~~ E.

Los cimientos se construiran E. para unum.
de la casa

El Sr. Acemiente de Alcalde del Distrito y
yo podremos disponer, cuando lo tengamos por conve-
niente, que se reconozca acerca del estado y con-
struccion; esto sin perjuicio de que el interesado se
avise cuando este levantado el zocalo de canchales,
levantado el piso pral., coronada la fachada con
el alero, y concluido completamente el edificio; esto
a fin de que por estos reconocimtos se acuerde lo
obrevancia de lo mandado en el particular y que
la casa se halla en estado de alquilarse.

Tambien el Ayto. Municipal a la
Seccion podra reconocer la obra siempre que lo

jurque oportuno.

En la contruccion de Cendamos &
tra. interiores.

Por ultimo se tendra presente lo preve-
nido en el articulo 94. de la Ordenanza de
P.V. que dice,, concedida que sea la licencia
para la nueva contruccion no se permitira
mas plazo que el de tres dias para dar
principio a ellas.

Madrid 26. de Mayo de 1865.

Sr. Excmo. de Alcalde al D.^{to} de la Audiencia

Acompaño a V.S. la licencia expedida a
D. Hermenegildo Arguieros para construir de
nueva planta en el solar de su propiedad sito
a la derecha de la Carretera de Extremadura
frente a la Puerta del Angel de la Pl. Casa
de Campos; a fin de que V.S. se sirva disponer
que llegue a noticia de interesado a los unos correys.
Dios &



Excmo. Sr.

La Comisión de Obras, de conformidad
con el parecer del Ingeniero Municipal
de la Sección no encuentra inconvenien-
te en que V. E. se sirva conceder a D. Manuel
Benegilato Izquierdo la licencia que ha
solicitado para construir de nueva planta
en el solar de su propiedad que
situado a la puerta llamada de Ángel,
a la derecha de la carretera de Estrema-
dura; siempre que el interesado observe
la alineación marcada y las demás re-
glas de edificación consignadas por el
profesor de Villa.

Madrid 25 de Abril de 1865.

Excmo. Sr.

Manuel Benegilato Izquierdo

de cara.

Fernán Núñez

Madrid 28 de 11

Abril de 1868.

Excmo. Conde. Excmo.

Conforme con la Comision



Mayo 8

Conde. Excmo. Ayuntamiento

