

MUS 169-14

GALVÁN, Ventura

Gern' la posta un día.

Touadillo a ob.

Postitura.

violin 1<sup>a</sup>

violin 2<sup>a</sup>

Trompa 1<sup>a</sup>

Trompa 2<sup>a</sup>

Bajo.

Leg. 2. ~~M. 21~~

Nos 169-14

Leg. 2

Leg. 5.º a' duo y a' solo al n.º 32.

t

Tonadilla

A Solo.

Corri la porta un dia n

S.ª Polonia

Del S.ª Galvan.

Ayuntamiento de Madrid

169-14

*And.<sup>te</sup>*

Coxi - la porta un dia por e  
 No piensen pues que todas las que  
 se Madrid por e se Madrid y halla mil  
 ban assi las que ban assi son de la  
 fieda rones Como este que bi Como es  
 misma forma que la q.e. segui g.e. la  
 te que bi Organescu - chen mizen -  
 que segui - esta Ma da ma Verdi

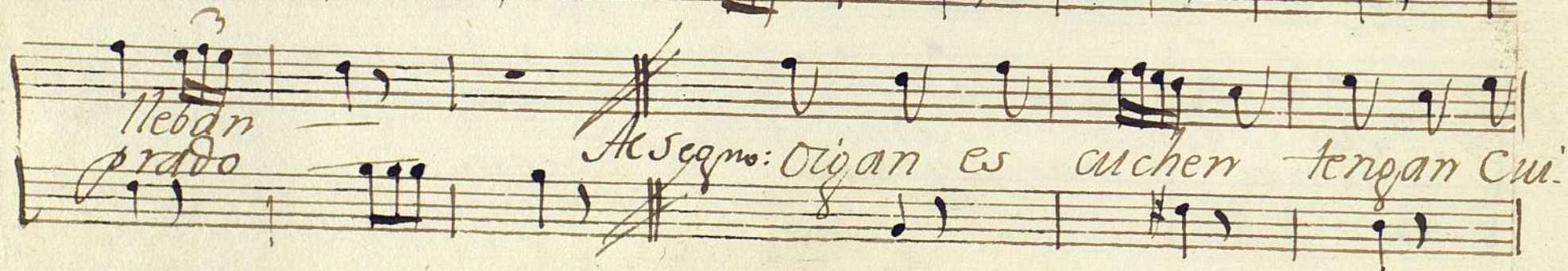
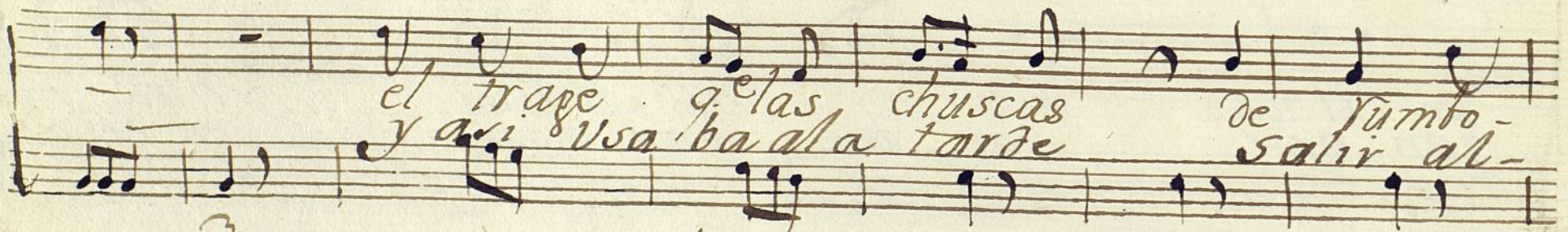
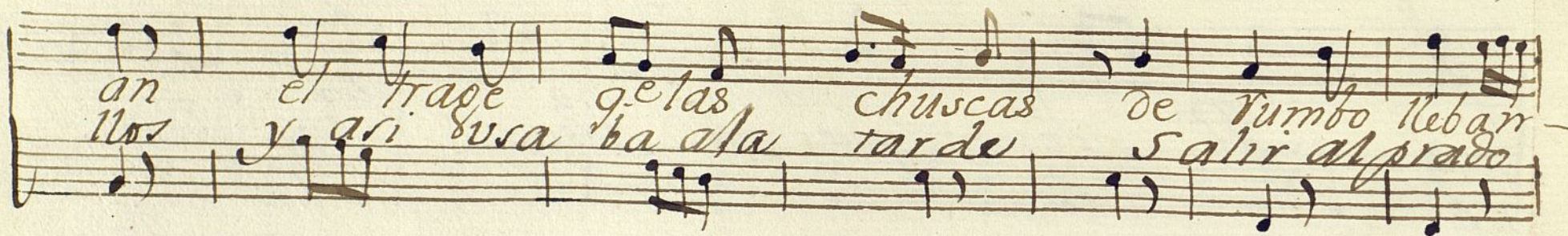
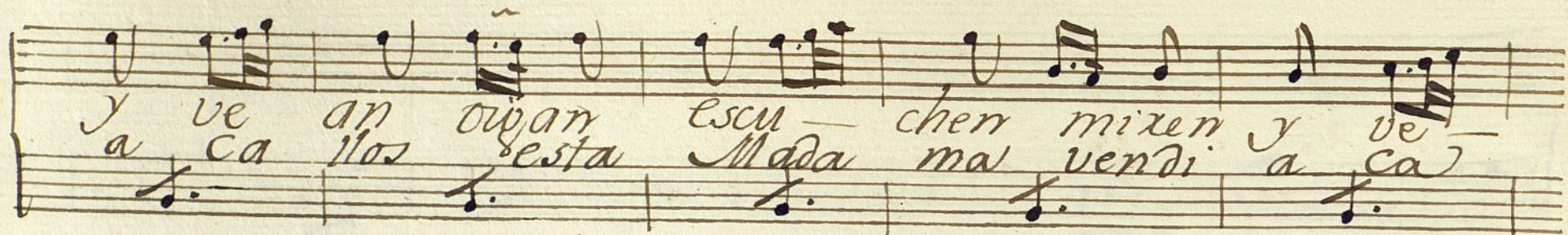

Boi, hacer la pin tura de su xe trato —

boy hacer la pin tura de su xe

trato — de su xe trato —

And.<sup>te</sup>

Mantilla de transpa xente — Man-  
 Lebaba su Cucu rucho He-  
 Echaba el pie ala Prusiana ~~qui~~  
 tilla — Sorti jon de Relum-  
 baba — y esco fieta de pe-  
~~naba~~ qui naba ala Grana  
 brante — Sorti jon  
 nacha y esco  
 dina qui

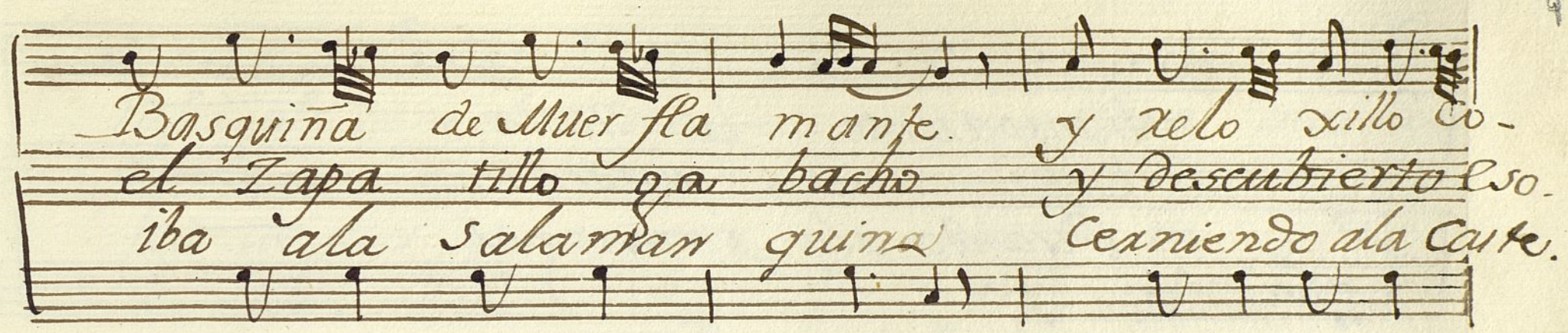

Basquina de Muer fla mante y xelo xillo co-  
el Zapa tillo ga bacho y descubierta eso.  
iba ala salamanquina Cerniendo ala Caste.

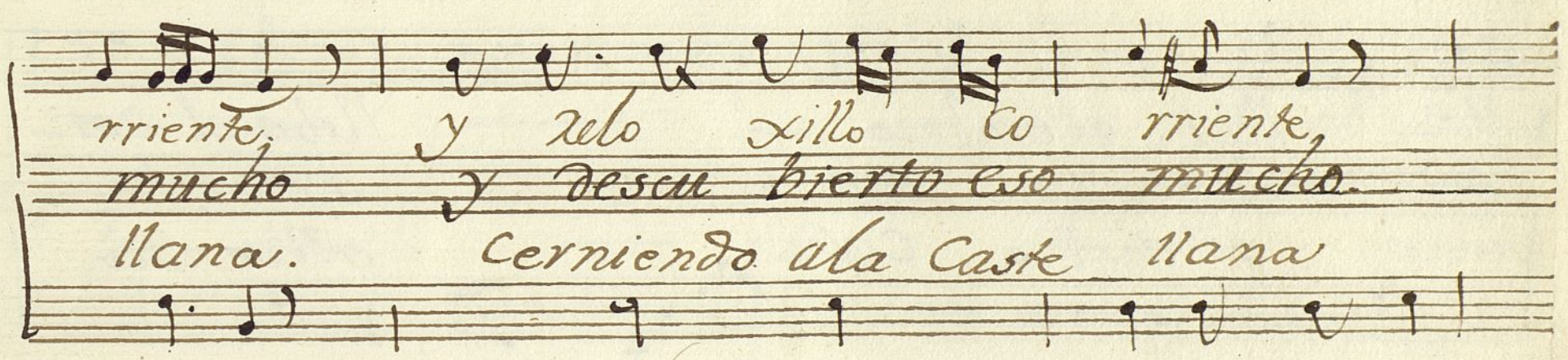

rriente y xelo xillo co rriente,  
mucho y descu bierto eso mucho.  
llana. Cerniendo ala Caste llana

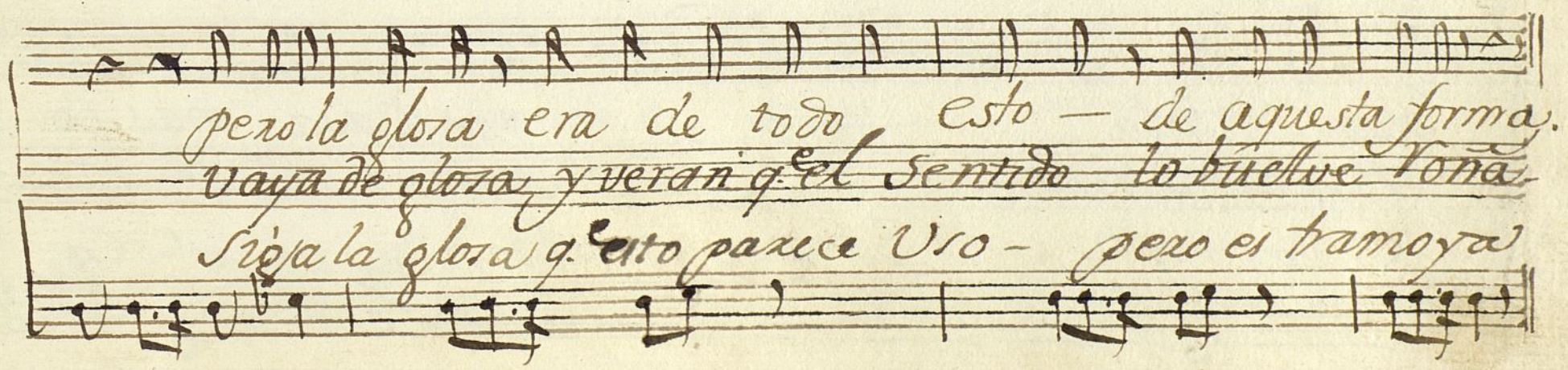

pero la gloria era de todo esto — de aquesta forma.  
vaya de gloria y veran q. el sentido lo buelve Tona.  
Siya la gloria q. esto parece Vro — pero es tramoya

transparente la moza  
 Cuáu rucho al paseo  
 Picando ala prusiana  
 lleba el emboro — lleba el em—  
 saca la moza saca la  
 q.<sup>n</sup> vendio Callos q.<sup>n</sup> vendio  
 bozo lleba y en Casa mas Co—  
 moza saca sin ver q.<sup>e</sup> se le—  
 Callos q.<sup>n</sup> tien se ve q.<sup>e</sup> Co—

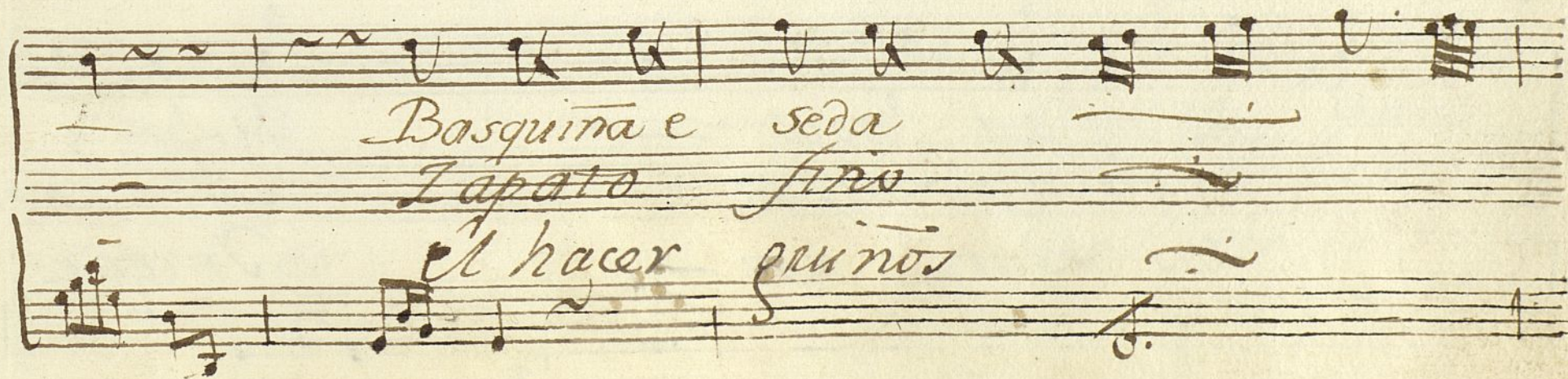
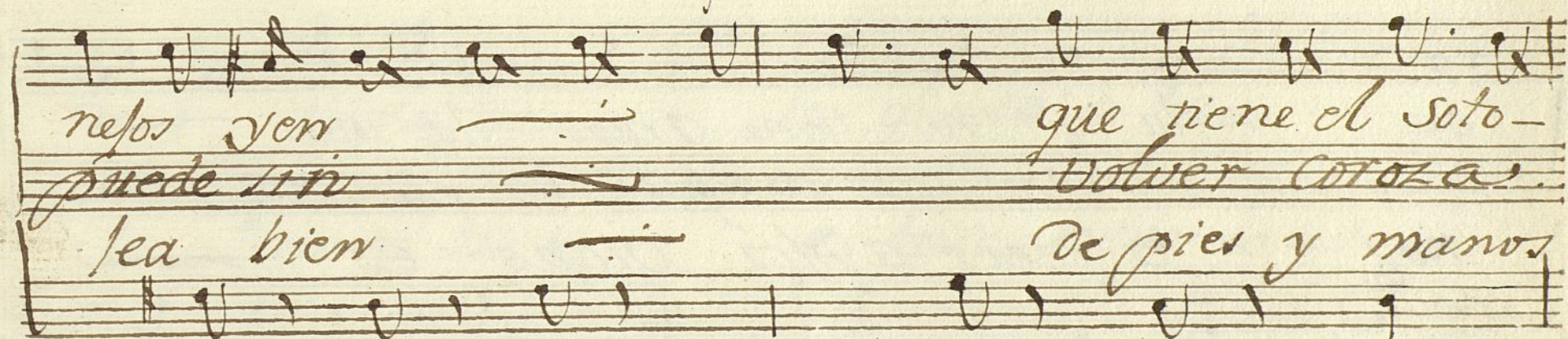
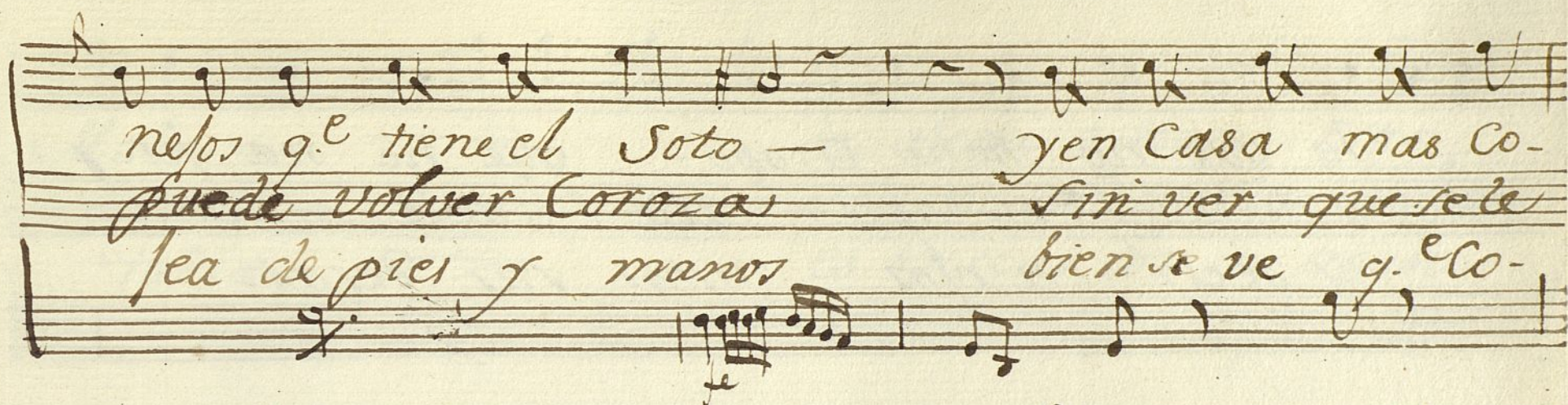

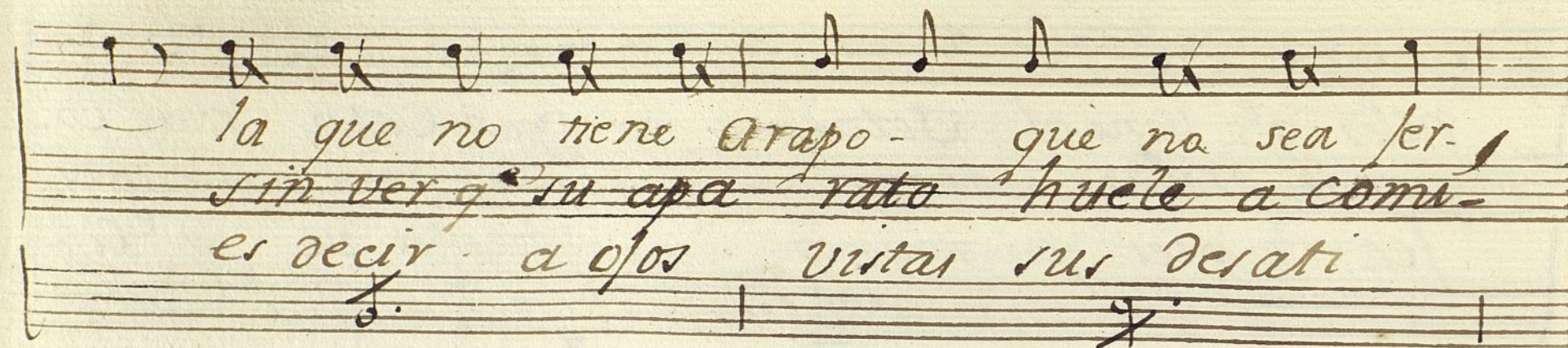

la que no tiene arapo - que no sea ser.  
 sin ver q<sup>e</sup> su apa rato huela a comi-  
 es decir a olos virtas sus desati

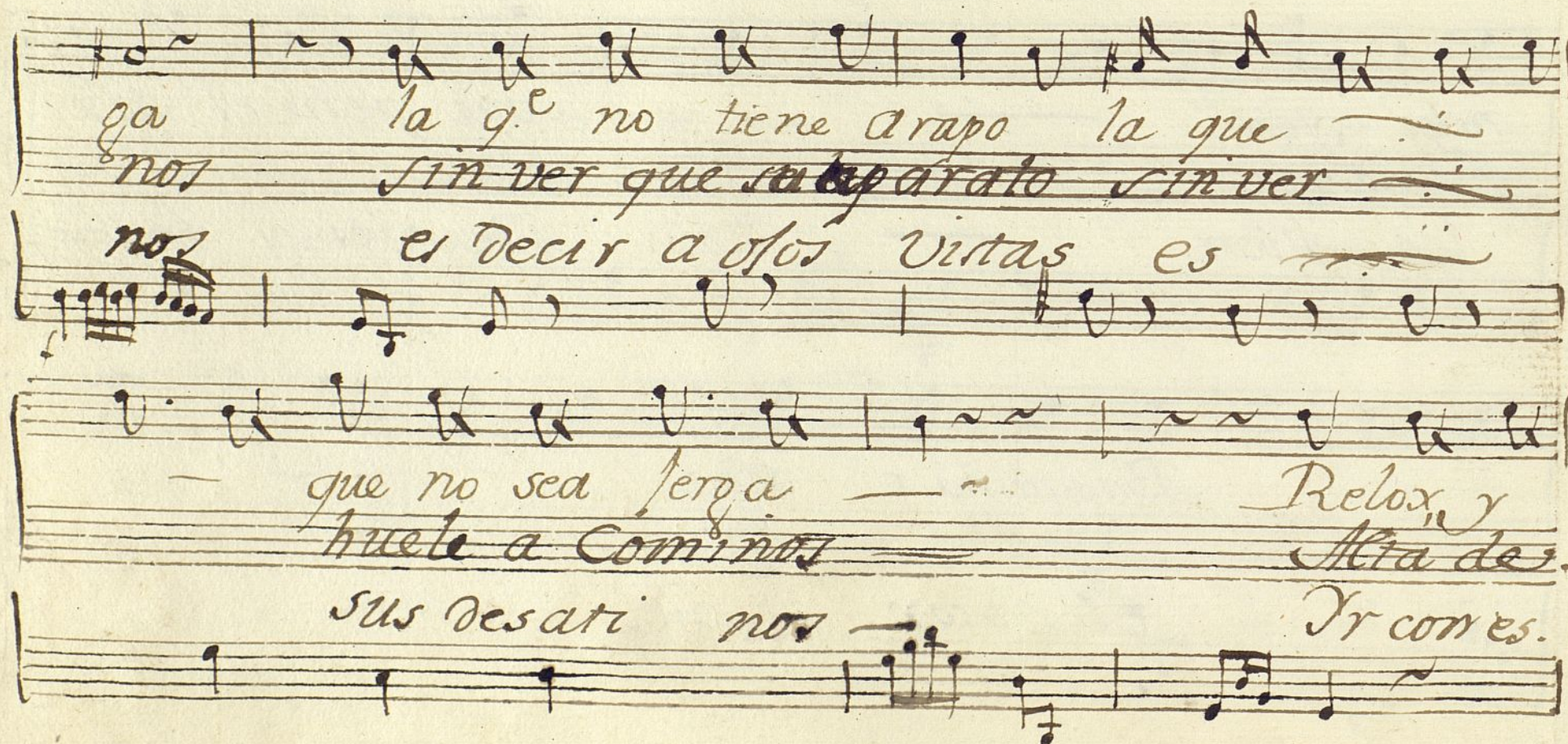

ga la q<sup>e</sup> no tiene arapo la que  
 nos sin ver que ~~se~~ aparato sin ver  
 nos es decir a olos virtas es  
 que no sea ferga Relox y  
 huela a Cominos Alta de  
 sus desati nos Ir con es.

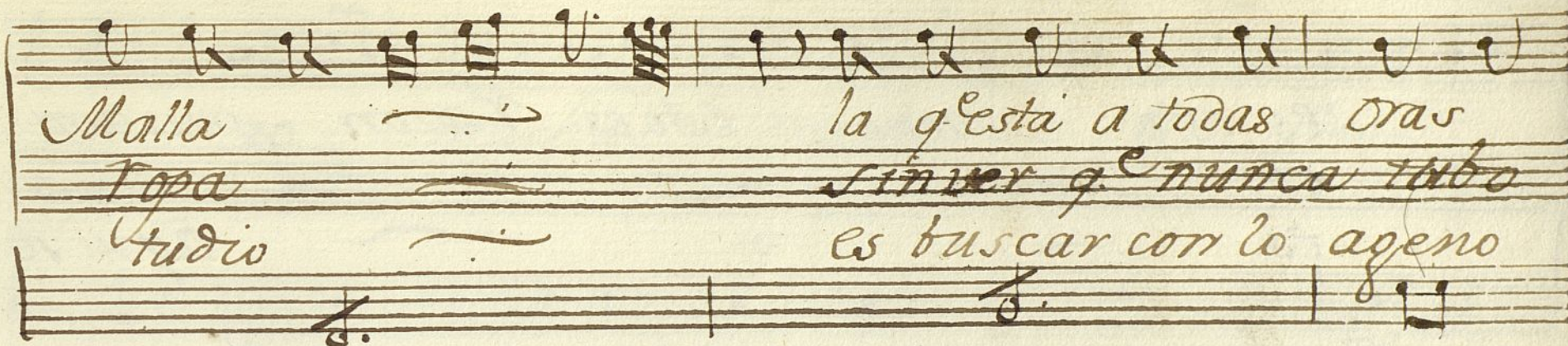

Malla la q<sup>e</sup> está a todas oras  
 Topa sin ver q<sup>e</sup> nunca tubo  
 tudio es buscar con lo ageno

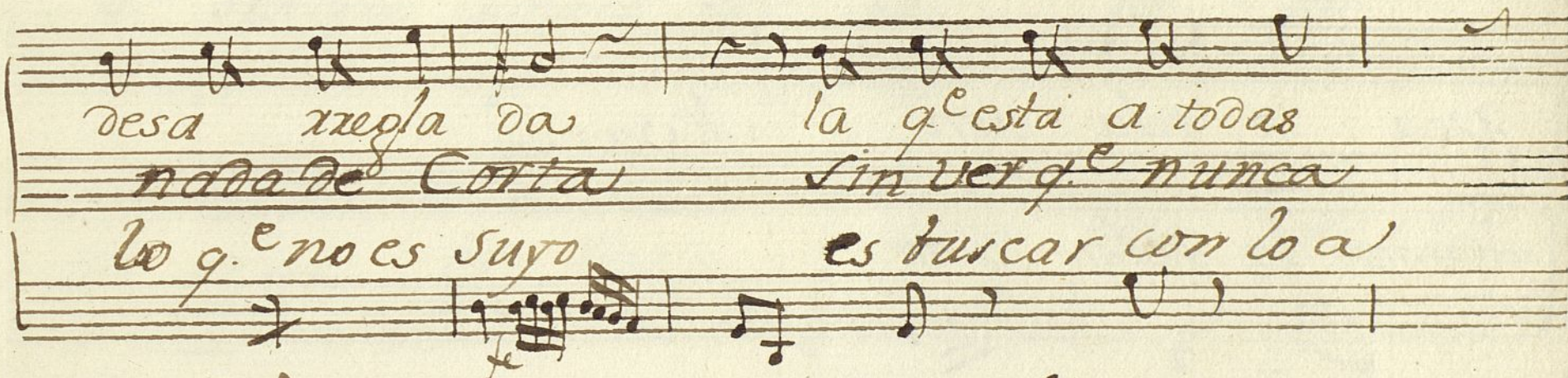

desa xuega da la q<sup>e</sup> está a todas  
 nada de Corta sin ver q<sup>e</sup> nunca  
 lo q<sup>e</sup> no es suyo es buscar con lo a

oras la desaxe glada  
 tubo sin nada de Corta  
 geno es lo q<sup>e</sup> no es suyo

Es esto bueno esto es Razón pues amcho  
es  
es  
agui se a.

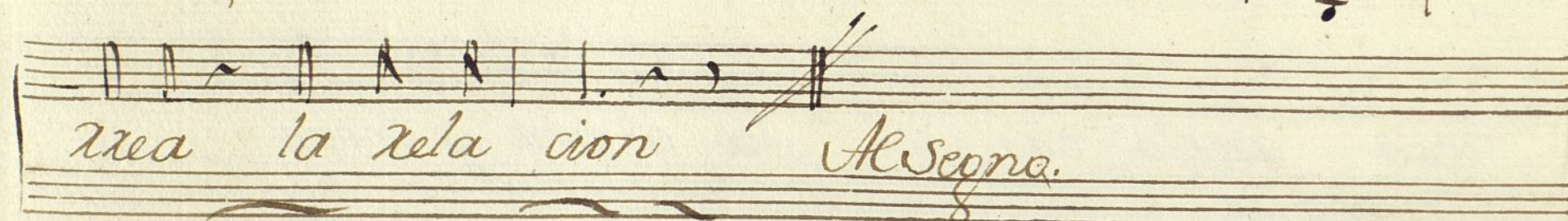

rea la rela cion Al Segna.

caba la rela cion.

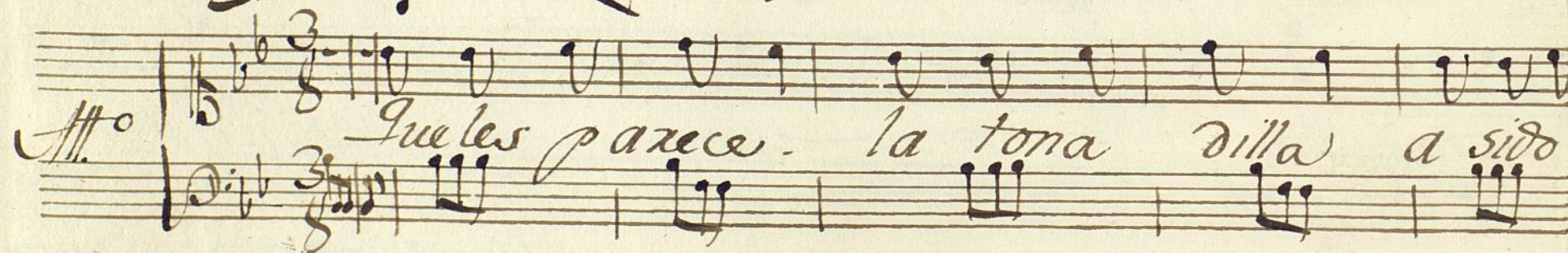

Que les parece. la tona dilla a sido

chusca pues toda bía quedan en el tin

te no muchas. muchas Co si - llas.

g.<sup>e</sup> saldrán como el tiempo no no.

no salga gri llas y pues el amor tem y así hasta tanto Ami.

go de ser gracia sa con las se pen di go. decio que vi va. y acave la to.

Vitas da fin la historia da fin la historia nada con segu ellas con segu ellas

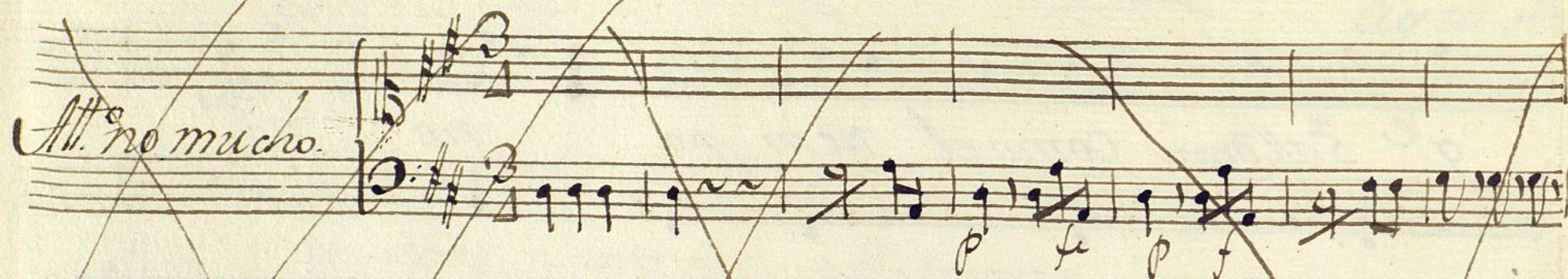

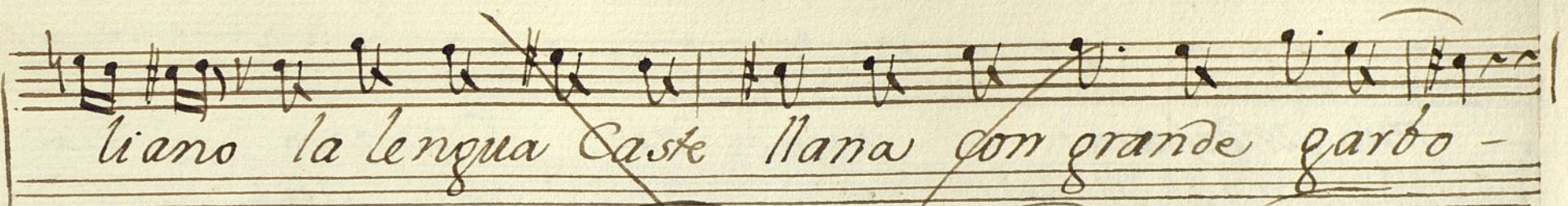

liano la lengua Caste llana con grande garbo -

claxo de hablar los Estrangeros en Castellano

y entrambos Repeti, y entrambos Repeti: y entrambos Repe.

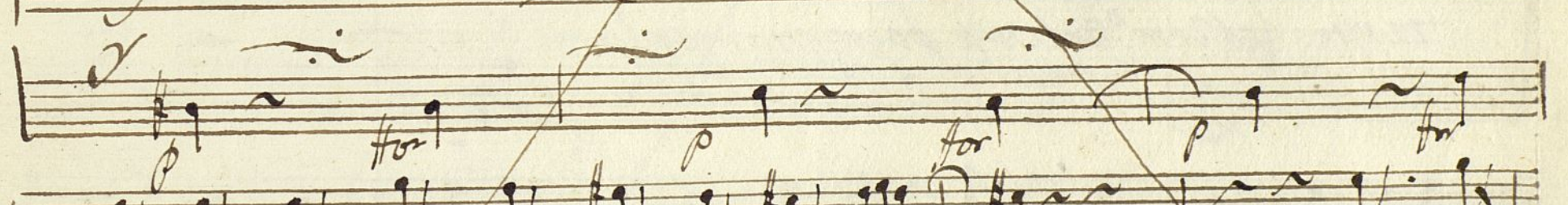

tian las voces alternando -

Yool sento -

Ayuntamiento de Madrid

mio (anda/vera) mio Core. Canaxio dona a.  
 pero (Arrea Manolo) yo moro (a q. Coreja) tu sei mio pe.  
 (axe Diabolo) Lambomba lo sono con.  
 mabile - (Tollin y q. pelugun) la lengua Caste Nana con  
 nar. Turrón y q. (Malo esuse) la  
 tance. (el dem. del usia poco quaxos) la  
 y mucha Lera nua  
 grande garbola con grande garbo -  
 for

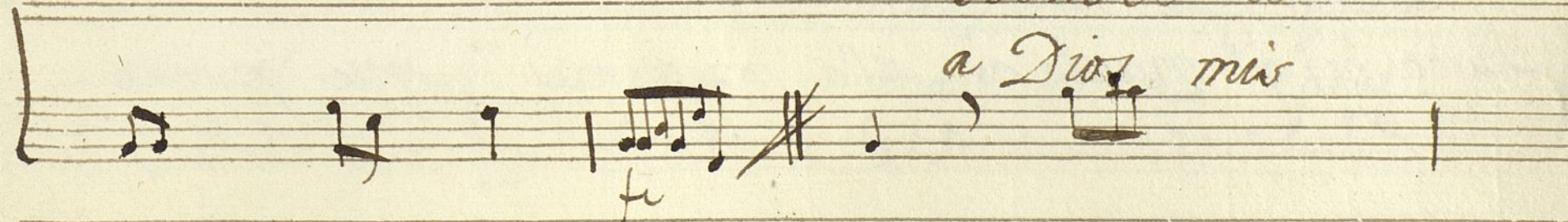
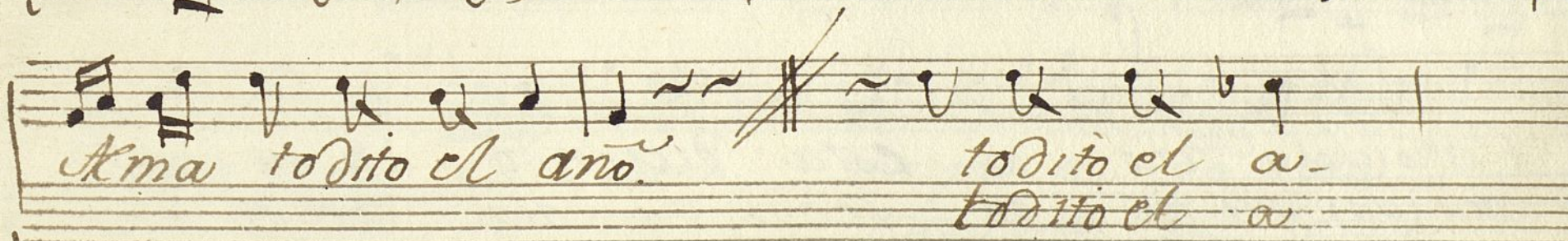
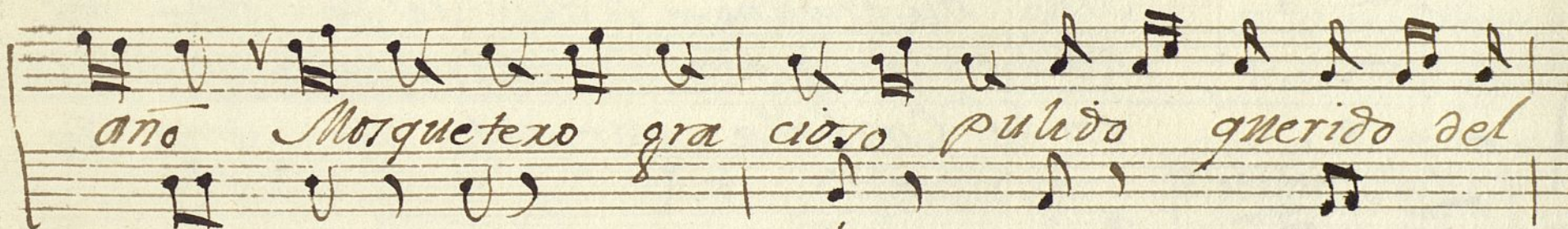
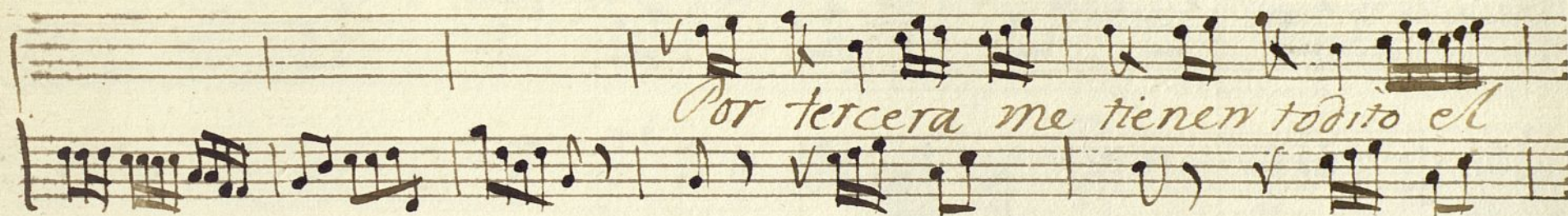

no yawn por Dama me quixen muchos que callo  
 nos q.<sup>e</sup> las segui di lltas dan for con esto

sino me engano halli se ve uno del  
 halli en la grada me mira bien un don Pe  
 en la Cazuela se deya ver una re-

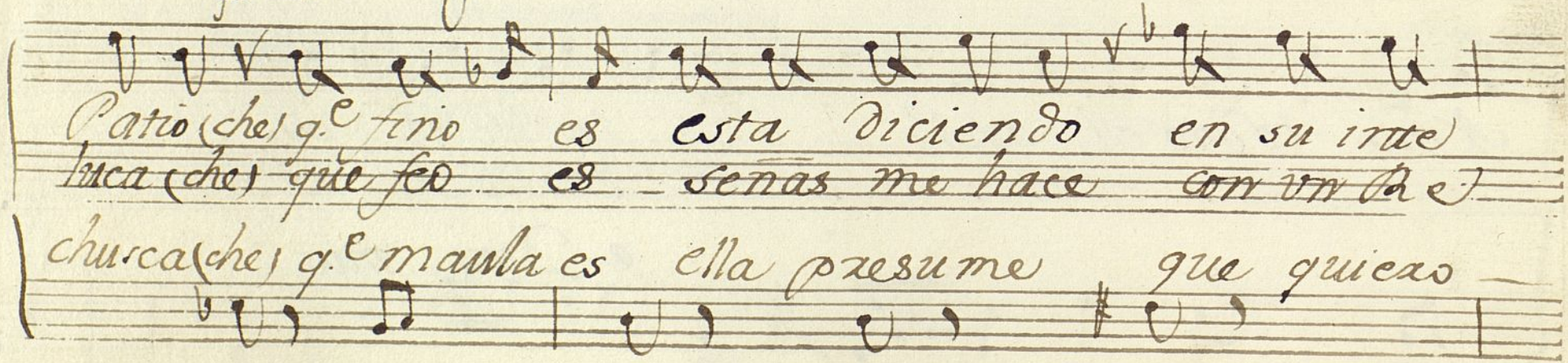

Patio (che) q.<sup>e</sup> fino es esta diciendo en su irte  
 laca (che) que fed es senas me hace con un de  
 churca (che) q.<sup>e</sup> maula es ella presume que quexas

rior ala Polonia (che) la quiero yo (chi) no lo dixè lo calla  
 lax Cexo que tiene (che) repetición (chi) le tomare me le pon  
 yo al q.<sup>e</sup> en su Casa (che) Entraba oy (chi) puede creer q.<sup>e</sup> no lo ha

xi y yo sabre disi mular — lo q.<sup>e</sup> avng.<sup>e</sup> tercera  
 di y gastare con mucho gar — to y si me da tra  
 xi ni pensa xi tal desati — no por q.<sup>e</sup> es feo en es.

Dama sabre Ca llarlo mosque te xo gra —  
 Cora sabre to mardo mosque te xo gra —  
 temo el señor mio mosque te xo gra —

*ciao puli do querido del Alma sabre Callax-  
sabre tomar  
el senor mi*

*lo.  
lo*

*o.*

*Violin 1.º Ton. a Solo*

nr. 20 Mus 169-14

*All.<sup>to</sup>*

*Allegro*

Al

*All.<sup>o</sup>*

*Viol.*

*Adagio.*

*And. no* 3/4

*Allegro.*

Violin 2.<sup>o</sup>

Mus 169-14 Ton.<sup>a</sup> Solo. n.º 24

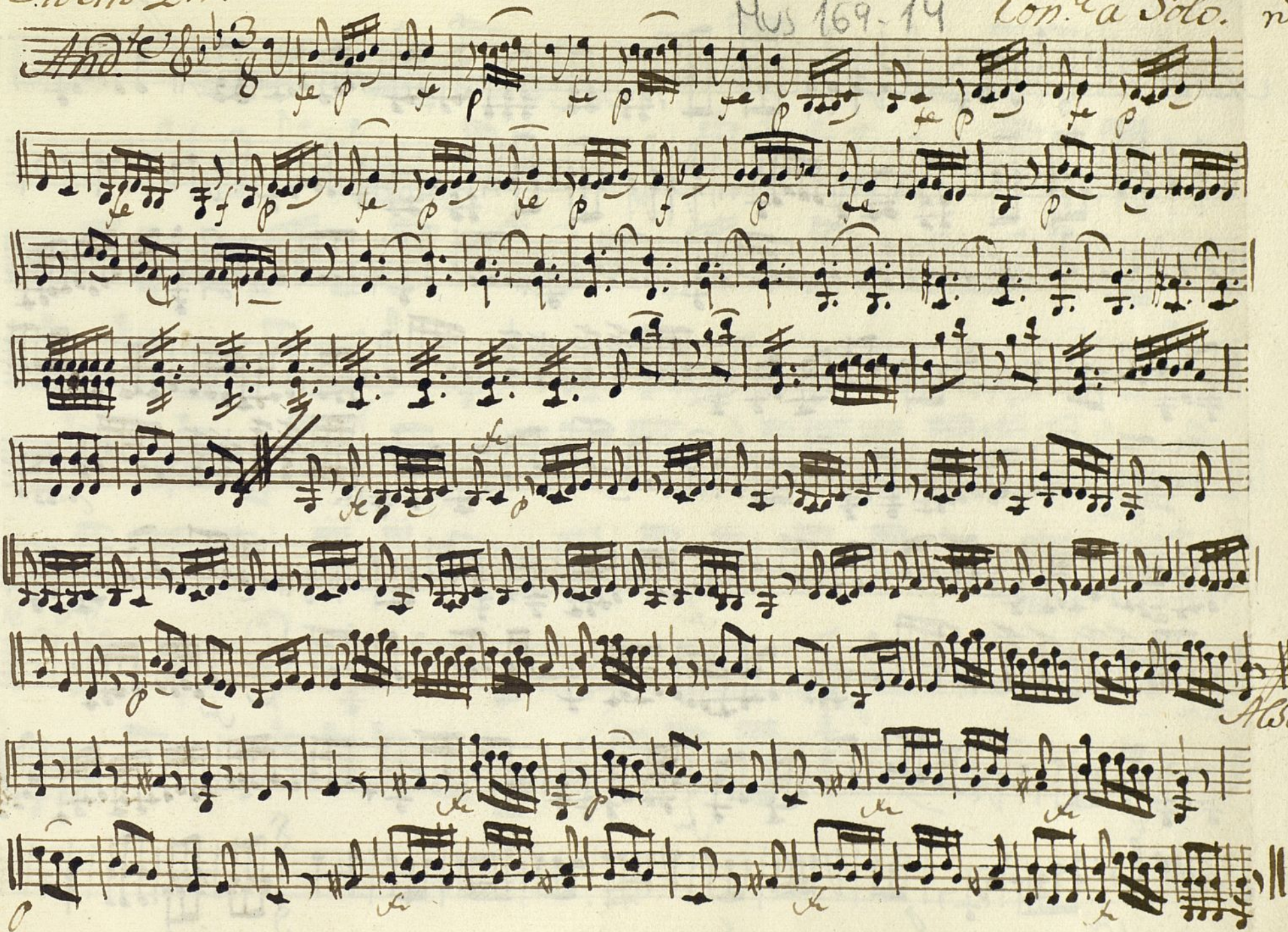

Allegro.

At the end of the score, there is a double bar line followed by the text "Adagio" and "2ma", indicating the tempo and the second ending.

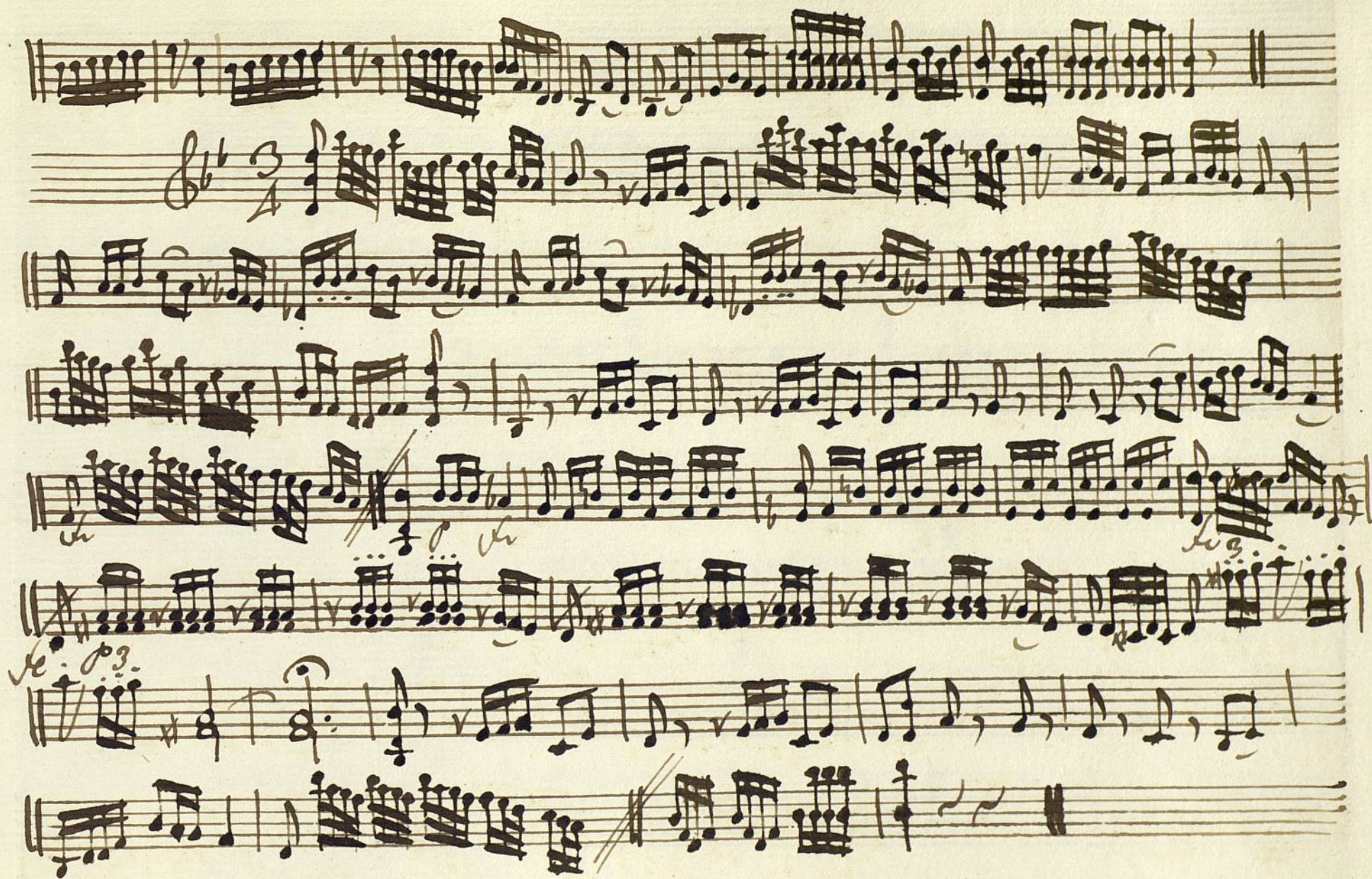

Segn  
nab

Ayuntamiento de Madrid

t

Mus 169-14

*Trompa 1.<sup>a</sup> Ton.<sup>a</sup> à solo.*

*And.<sup>te</sup>*  $\text{D: } \frac{3}{4}$

14

4

2

2

25.

*Allegro.*

7

2

2

2

2

*And.<sup>te</sup>* 9: 6/8

*Al Segno 2 mas.*

*And.<sup>mo</sup>* 3/4

Ayuntamiento de Madrid

*An. 2<sup>mo</sup>* 3/4

2

7

*Al Segno.*

Ayuntamiento de Madrid

Mus 169-14

*Trompa 2.<sup>a</sup> Ton.<sup>a</sup> à Solo.*

*And.<sup>te</sup>* 9: 3/4

14 6 2 2 25 7 2 2 2

*Al Segno.*

*And.<sup>te</sup>*  $\text{D:} \flat \frac{6}{8}$

*Al segno 2 mas.*

*And.<sup>no</sup>*  $\text{D:} \flat \frac{3}{4}$

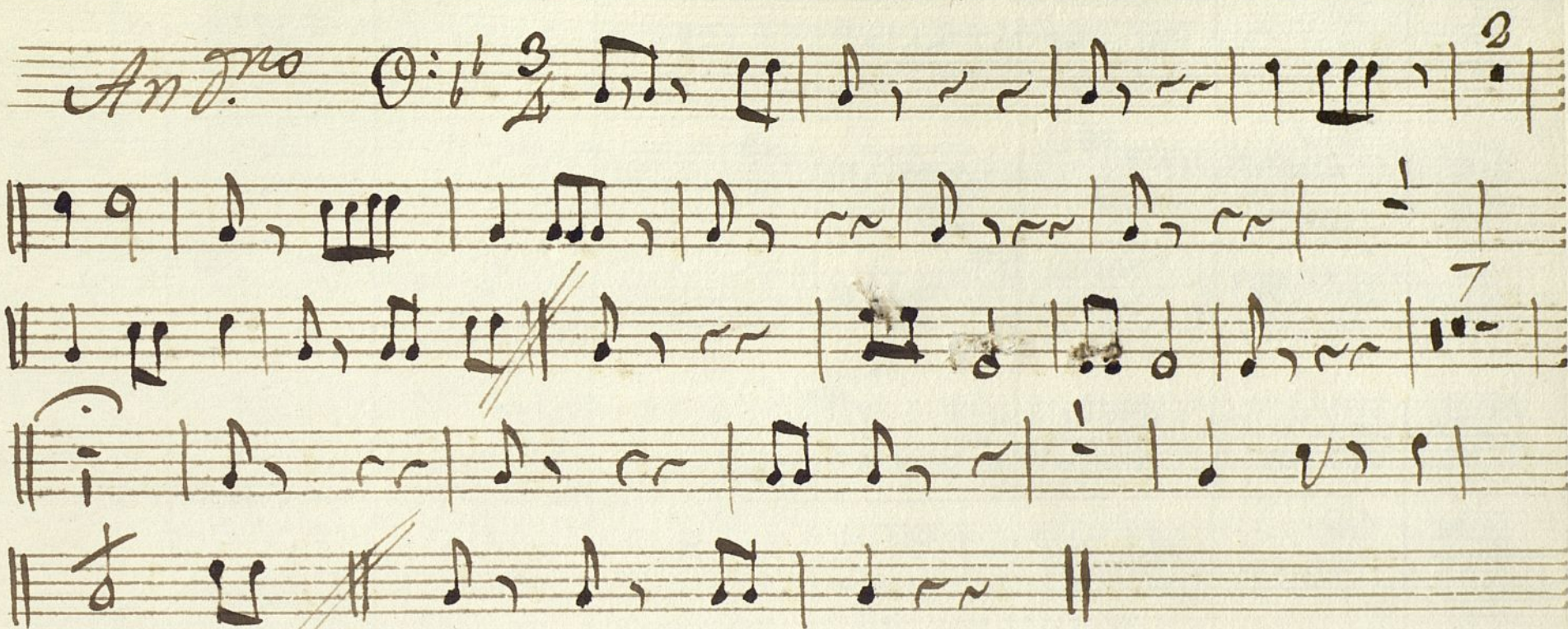

*Allegro.*

Ayuntamiento de Madrid

*Bajo. Ton.<sup>a</sup> a solo.*

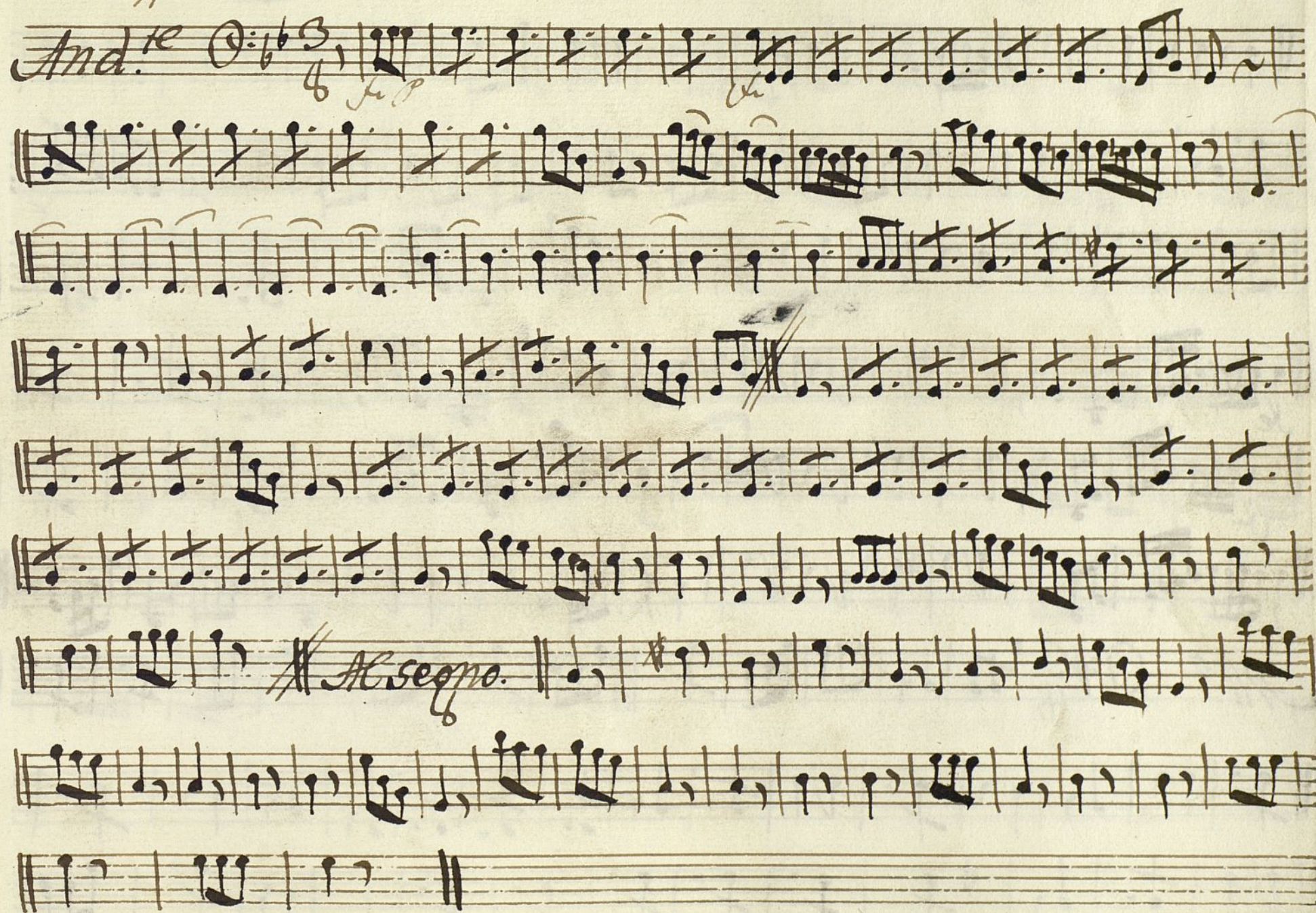

*And.<sup>te</sup>* 0:16  $\frac{6}{8}$

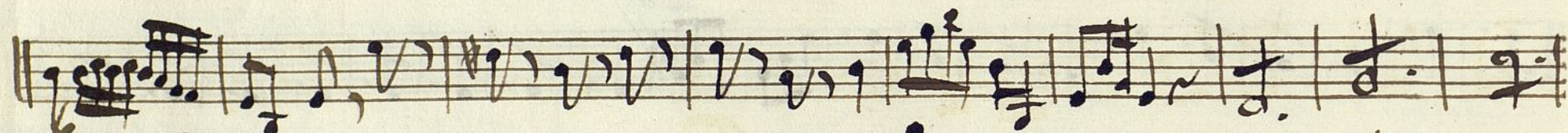

*Alleg.<sup>ro</sup>* 0:13  $\frac{3}{4}$

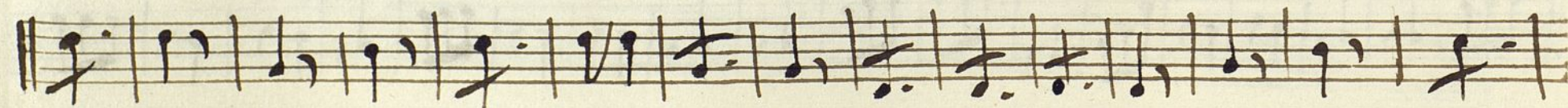

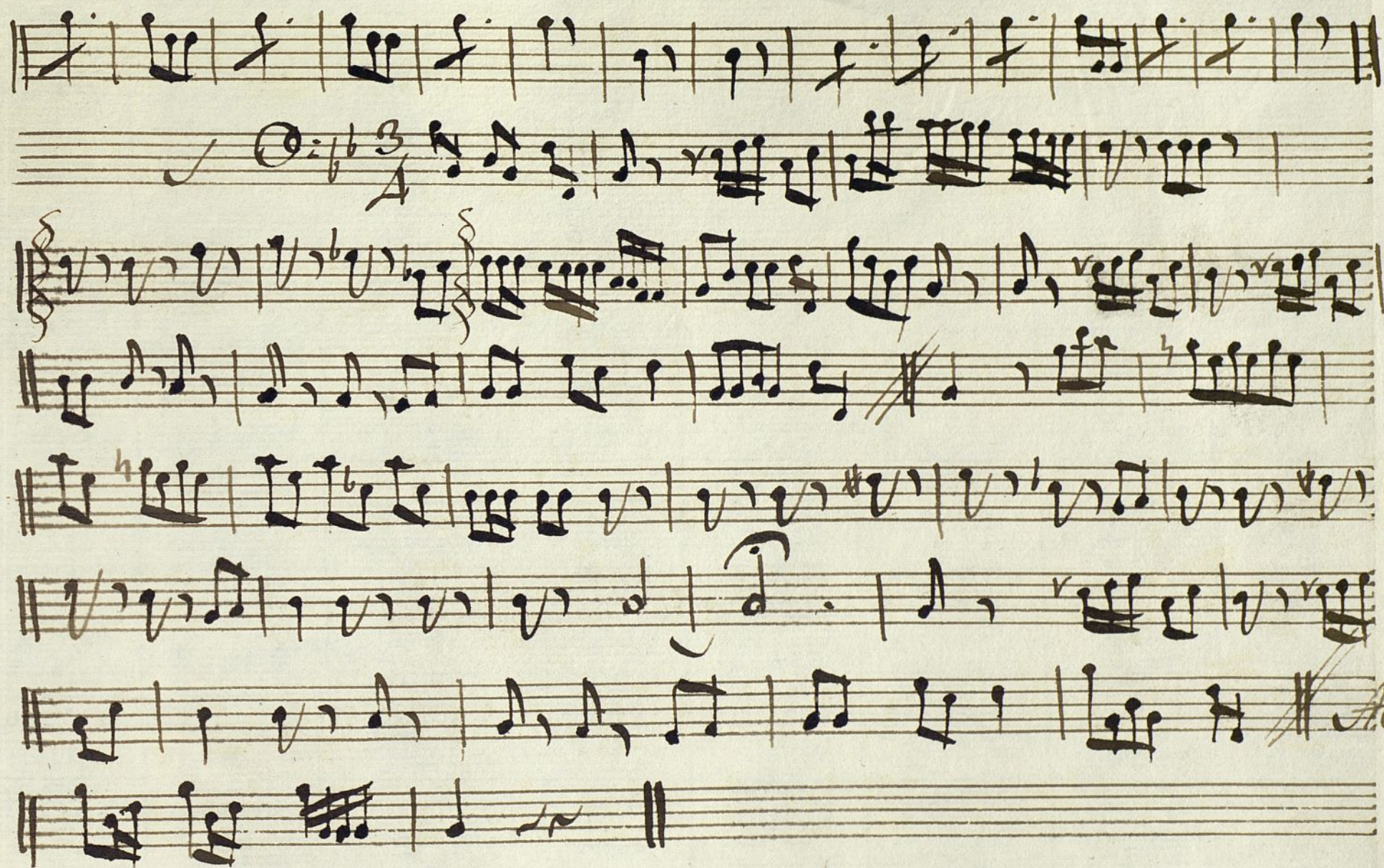

Allegro  
2ma

Al Segno  
8

Ayuntamiento de Madrid