

L 279 71.

1864.

AYUNTAMIENTO CONSTITUCIONAL.

NEGOCIADO DE *obras*

MADRID.

CLASE

*Nueva construcción*

Expediente instruido a instancia de Don Antonio Lorano a nombre de D. José de Torales, en solicitud de licencia para construir de nueva planta la Casa Calle de las Minas n.º 11. nuevo, manr.º 472.

Y para construir la Casa n.º 9. de la misma Calle, a petición del mismo Sr. Lorano.



186

AYUNTAMIENTO DE MADRID

AYUNTAMIENTO DE MADRID

MADRID

186





Dist<sup>o</sup> de la Univer-  
sidad.

Se pusieron las ordenes  
en 13 de Enero de 64.

El Excmo Sr. Duque  
de Fernan-Núñez Re-  
gidor designado para  
asistir al acto de la tira  
de cuerdas solicitada por  
D. Antonio Loran con  
objeto de construir una  
casa en el solar sito en  
el callejón de las Minas  
n.º 11. se ha servido se-  
ñalar la hora de la sonda  
de la mañana del día  
16 del actual para dar  
principio á dicho acto.



Lo que tengo el honor  
de poner en conoci-  
ento de V.S. por los fe-  
nos consiguientes.

Dios que a V.S. me  
Madrid 13 de Enero 1864

El Excmo. Sr. D.

Antonio Rubio

A. Orio del Excmo. Ayunt.<sup>o</sup> de esta M.  
Ayuntamiento de Madrid H. V.





Efectuada en este día la tala  
de cuerdas y renovación de va-  
sante de la cara n.º 11. del Calle-  
jón de las Minas, pedida por  
D. Antonio Lorano, se manifestó  
al H. Regidor que presidió el  
acto que la vasante debería  
permanecer lo mismo que  
antes afectaba por no parecer  
necesario la alteración de la  
grad. de la calle.

Lo que pongo en conoci-  
miento de V. H. para los  
efectos que haya lugar.

Dios



que a C. H. M. S. A. Ma-  
drid 16. de Enero de 1864.

Carlos W de Castro

Pres. de la Comision de obras del Excm. ayuntam.<sup>to</sup>

Ayuntamiento de Madrid



Wa-  
864.

3

Q.6

1164

to

to









Yo el Sr. Presidente del Ayuntamiento de esta M. H. Villa.

Don Antonio Sorano, como apoderado del Sr. D. Jose de Novales, que vive calle de Lucillos numero cuatro cuarto segundo, ante V. H. con el debido respeto expone: Que tratando el referido su poderdante de construir una casa en esta Corte en el solar de su propiedad sito en el Callejon de las Minas num. 11. nuevo 23. antiguo, manzana 472., y siendo para esto necesario se le marque la alineacion, y se le de la Planta por el Sr. Arquitecto del Cuartel, se hace peticion y =

A. V. E. Suplico se sirva mandar, se den las ordenes competentes para que esto se verifique. Mas asi es gracia que espera merecer de la justificacion de V. E. Madrid siete de Enero de mil ochocientos sesenta y cuatro =

Ante mi Sorano

M. H. Villa



El día 4 de Enero de 1864.

Para al Sr. Teniente de Alcalde del Ayuntamiento de la Universidad para que se sirva disponer que con asistencia del Sr. Regidor Vocal de la Comisión de Obras como Sr. Duque de Fernán-Viver, del interesado, su arquitecto, el Municipal, y el Ingeniero Director por lo respectivo a la rasante; se proceda al acto de la tira de cuerdas, informando el Profesor de Villa del resultado, teniendo presente el art. 427 de la Ordenanza de Policía Urbana, y previniendo al dueño no puede dar finiquito a las obras sin la competente licencia.

El Alcalde Corregidor.

Hecho

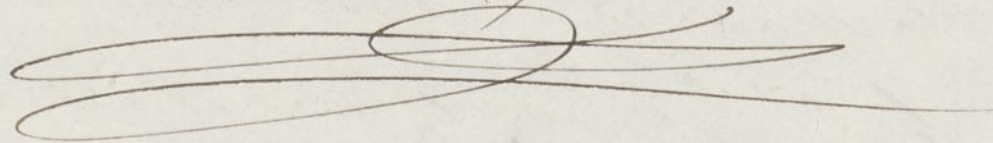

Ma. y E. M. S.

Para al Sr. Regidor como Sr. Duque de Fernán-Viver por el Sr. Duque de Fernán-Viver y hora por la tirada de cuerdas.

El Sr. D. J.



Ma. y E. M. S.



# dñe 11 de Enero de 1864.

Se señala para evacuar esta operacion el Sabado 16 del actual a las once de su mañana.

Jerman - Nuñez

Pres de la Comision de Obras.

Marcada la alineacion que debe observarse con arreglo a la aprobada por D. D. de 22 de Febrero de 1859 en la construccion de la fachada de la casa que se trata de construir de nueva planta por cuenta de D. Antonio Loran, en el callejon de las Minas, numero 11 de la manzana 472 resulta.

- 1.ª <sup>11</sup> La fachada se establecerá en linea recta en los 25,75 pies que tiene de estension y remitiendose por la derecha 0,583 de pie y por la izquierda un pie, tomándose por esta circunstancia del solar para incorporarlo a la via pública una estension superficial de 20,38 pies que al precio de 14,5 p. pie cuadrado importan 28532 p. que deberan abonarse al interesado por cuenta de los fondos municipales.
- 2.ª <sup>acta</sup> La altura de la fachada no excedera de 15 metros hasta la linea superior de la cornisa del alero, medidos por el centro de la misma, siendo la rasante de la acera la que marque el Sr. Director de aceros y empedrados.
- 3.ª (Que) podra construir piso bajo con la luz de 3,62 metros principal, segundo y tercero, siendo arbitraria la de estos tres pisos siempre que no baje ninguno de 2,78 metros de luz, sobre la altura total señalada no se construirá esterior ni interiormente boordillas, vivideras ni mas obras que las indispensables para



cubrir la cara colocando los trozos debajo  
de las armaduras.

1.<sup>a</sup> (Que) No se permite salirse ni retirarse de  
la alineacion acordada con ningun cuerpo de  
Edificio dejando rinconados ni retallos sino  
pues de haberse salvado con un recato de  
un metro por lo menos. #

V.V. en vista de lo expuesto acordaron lo que  
estimen conveniente. Madrid 17 de Enero de  
1864.

Felipe M.<sup>a</sup> Gomez

Sres de la Comision de Obras.

Examinado el plano de fachada firmado por  
D.<sup>o</sup> Juan M.<sup>a</sup> Molinero Arquitecto de la N.  
Academia de S.<sup>o</sup> Fernando lo hallo arregla-  
do a buenos principios y conforme a lo dis-  
puesto en N.<sup>o</sup> Orden de 10 de Junio de 1854 -  
por lo que no hallo inconveniente en que se sirvan  
V.V. conceder la licencia que se pide observando  
los reglos siguientes.

1.<sup>a</sup> (Que) Los cimientos han de construirse sobre terreno  
firme con pedernal vivo dandoles cuatro pies de  
exposicion hasta 0,14 centim.<sup>os</sup> mas bajo del nivel de  
la calle en donde retallandose 0,14 centim.<sup>os</sup> de cada  
lado se sentara el recato general de canteria de  
0,84 centim.<sup>os</sup> de alto por lo menos y otros 0,84 cen-  
timetros de grueso resultando dos hilados des-  
biertos en el punto mas elevado de la calle y a-  
tinuando estos a nivel hasta el mas bajo sin q-  
falten en ningun punto de la fachada.

2.<sup>a</sup> (Que) Sobre el referido recato y con su exposicion segun  
la fachada de fabrica de ladrillo y mureta de c-  
y arena hasta la imposta del piso principal y  
la misma fabrica los demas pisos con inclusion  
los arcos de puertas y ventanas y sin permitirse



entramados y umbrales de madera retallan-  
dose por la parte interior y proporcionalmen-  
te en cada uno a fin de que resulte a la altu-  
ra del alero del alero de 0,70 centí<sup>l</sup> de espesor  
el cual podrá ejecutarse a gusto del Arquitecto  
Director formando una cornisa de piedra de fa-  
brica entramada o de madera descubierta sin  
exceder de un vuelo regular colocando o formando  
sobre el mismo una canal de plomo para reu-  
nir las aguas y dirigirlos a la alcantarilla ge-  
neral por medio de bajadas de plomo embebi-  
das en los muros de fachada o en la parte este-  
rior de ella en los rehundidos que formen los  
pabellones sin exceder de su vuelo y procurando  
contribuyan al ornato y decoracion de las  
mismas.

3<sup>a</sup> (2<sup>a</sup>) El vuelo de los balcones del piso principal no  
exceda de 0,42 centí<sup>l</sup> ni de 0,28 centí<sup>l</sup> los del se-  
gundo y tercero dándoseles a unos y otros 1,05 met.  
de altura y al intervalo de los balcones 0,11  
centí<sup>l</sup> quedando recibidas las patillas en el grueso  
de la pared 0,28 centí<sup>l</sup> y algo mas sepa-  
radas de la luz de los huecos.

4<sup>a</sup> En las puertas no habrá batiente ni pel dano  
que sobre salga del filo de la fachada a fin  
de no entorpecer el tránsito publico.

5<sup>a</sup> Las aceras seran de las de piedra berroquena  
de 0,14 centí<sup>l</sup> de espesor y 0,84 centí<sup>l</sup> de salida  
sentandolas con mortero de cal bajo la vorante  
que se indica en el informe de alineacion y sin  
que puedan abrirse lumbreras horizontales a  
los sótanos debiendo estas colocarse entre los mo-  
chetos de las puertas o a plomo de los huecos.

6<sup>a</sup> Se revocara la fachada imitando un buen  
orden de construccion pintando al obo de un  
color claro las puertas y colocando sobre la  
del portal el numero de la casa. //

7<sup>a</sup> El Arquitecto de la Seccion podra siempre  
que lo tenga por conveniente reconocer la obra  
estando ademas el dueño obligado a dar aviso  
sentado el Docalo de Carteria enmendado



el piso p<sup>o</sup>tal cuando la fachada se halla coronada con el alero y por ultimo despues de totalmente concluida la finca con objeto de reconocer si se encuentra en estado de alquilarse.

8<sup>a</sup> En la construccion de andamios de la fachada se hara que los almas sean de sesmas colocados frente los huecos a excepcion de los de los extremos que estaran á la linea de los muros medianeros para que no resulten mecinales a la fabrica siendo los puentes de maderos de a 12 y los tabloner de buena calidad sin nudos y a tador ponien do tres por lo menos en el ancho de cada andamiada y cuidando el Arquitecto se carguen demasado con los materiales y para evitar en lo posible todo incidente desagradable se colocaran maderos de a ocho y de diez en los almas que sirven de antepechos y boranillos elevandolos de los tabloner unos cuatro pies guardando esta precaucion mas particularmente en el sitio donde se establezca el perscante que se ejecutara con toda solidez procurando el citado profesor que los andamios interiores se construyan segun arte para evitar desgracias.

V. S. en vista de todo acordaron lo manifestado. Madrid 3 de Febrero de 1864.

Felipe M. Gomez









El pío pío de donde la fachada se halla  
terminada con el alero y por último después de  
totalmente concluida la finca con objeto de  
reconocer si se encuentra en esta de algún  
valor.

En la construcción de esta finca de la fachada  
se han usado los aleros de muros colos-  
dales para los buques y para los de los  
extremos que están a la altura de los muros  
medios para que no resulten anchos y  
la fábrica para los puentes de muros de a  
y la tablonera de buena calidad sin nudos y  
tañidos poniendo tres por lo menos en el ancho  
de cada andamio y midiendo el alquitecto  
se cubren abriendo con los materiales y p-  
ra evitar en la posible todo incidente desag-  
rable se colocaron muros de a ocho y de a  
diez en los aleros que están de antepecho  
bocanillos abriendo los de los tabloneros unos a  
tres por cada uno y otros por cada uno mas por  
culamente en el sitio donde se establecen e  
perante que se ejecuta con toda solidez por  
curios el estado por fin que los andamios  
interiores se construyan según este para evi-  
tar desgracias.

En vista de todo acordaron lo m-  
austo de Madrid 3 de Febrero de 1864.

Mano de J. Gómez





Fachada de la casa Callejón de las minas n.º 11 nuevo  
25 antiguo manzana 472 propia del Sr. D. José de Córdova.

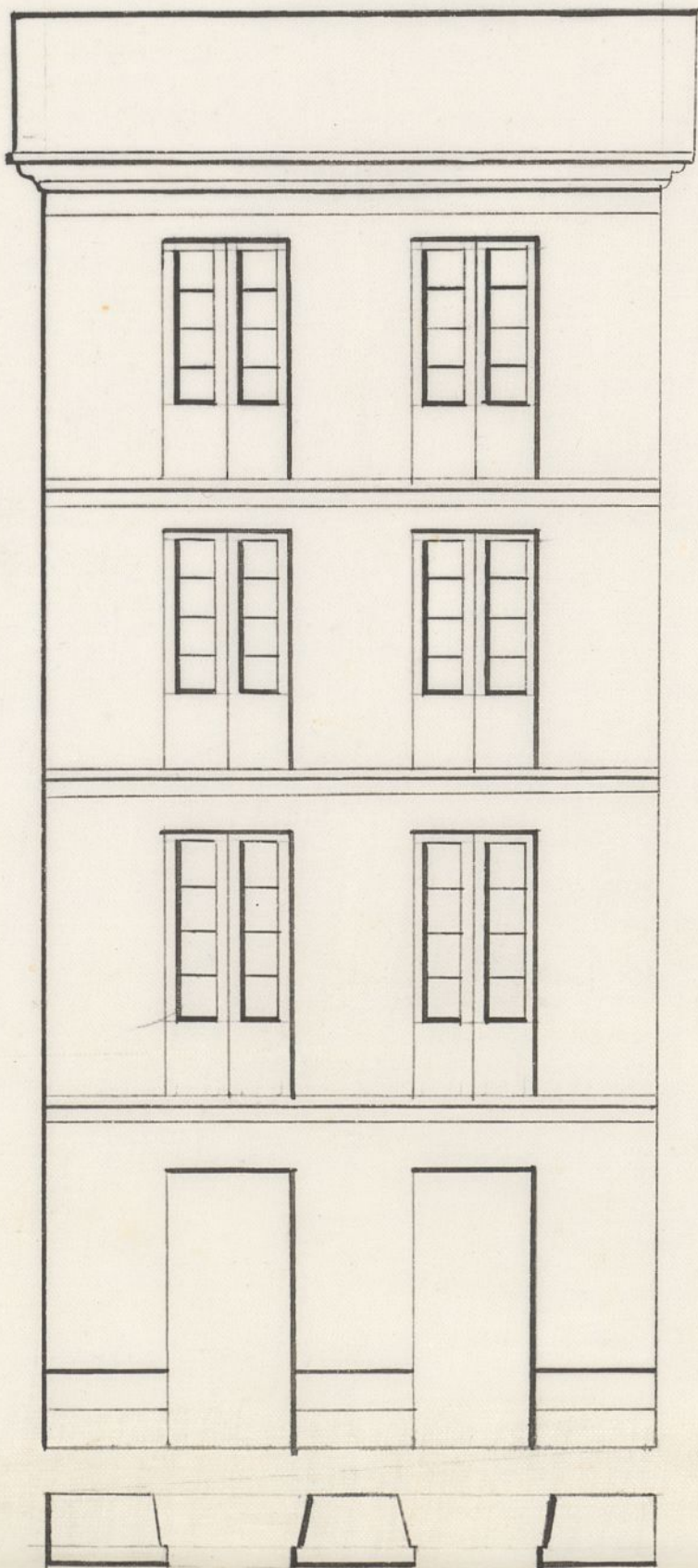

Escal.

Madrid 28 de Enero de 1864. De M. tra  
Juan M. Molinero



22 antiguo-romana 472 propiedad del Sr. D. Juan de Chaves.  
Arquitectura de la casa de la familia de los señores de Chaves.

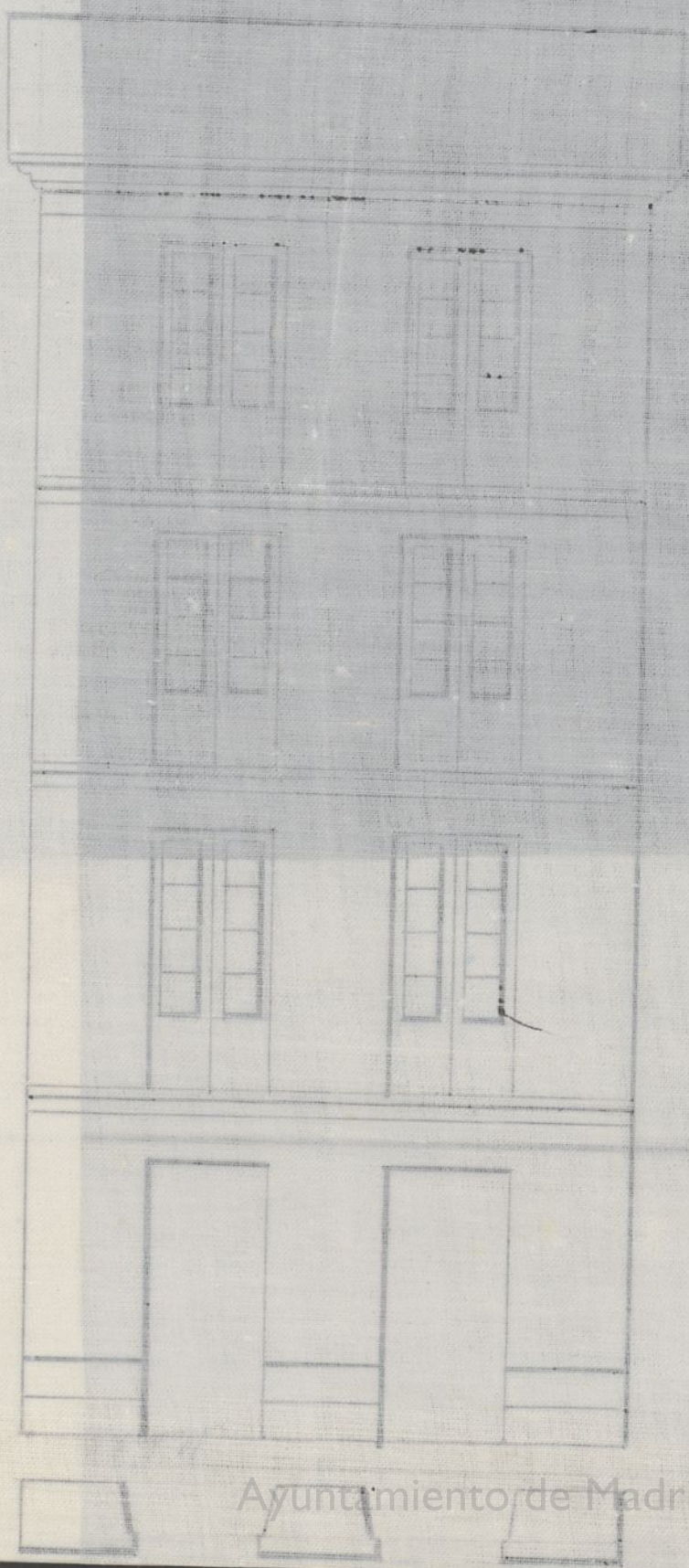





Excmo. Señor Presidente del Ayuntamiento  
de esta M. H. Villa.

Don Antonio Lozano, que vive Ca-  
lle de Echillero numero cuatro, cuarto  
segundo, como apoderado de D. Jose de  
Novales, dueño de un terreno sito en el  
Callejón de las Minas, señalado con los  
numeros once nuevo, veinte y cinco antiguo  
de la manzana cuatrocientas setenta y dos  
a V. E. con el debido respeto expone.

Que habiéndose marcado la alineación por  
el Arquitecto del Cuartel y dado la sa-  
lante, se hace necesario para emprender  
la construcción de la nueva casa, se me  
expida la competente Licencia; por tanto  
A V. E. Suplico se sirva mandar que habien-  
do por presentado el adjunto plano



se libre la oportu — para edificar de — nueva pla-  
ta y en el solar mencionado, la nueva  
casa con arreglo al plano expresado.  
Fues así en gracia con justicia que expre-  
men de la rectitud de V. G. Madrid  
veinte y ocho de Enero de mil ochocientos  
sesenta y cuatro

Ante Sr. Sr. Sr.

Madrid 29 de Enero de 1864.

Por acuerdo del Excmo. Ayuntamiento.

Víase el antecedente y pase a la Comisión de  
obras, previo informe al Arquitecto Municipal  
o la Sección.



uni  
ntes  
uere  
lo,  
per  
dr  
cliv

to  
t.  
in  
mici





Se libra la oportuna suma de dinero  
para el pago de los sueldos de los  
y en el solar de la comunidad, la suma  
con un arreglo al plan aprobado.  
Y en la granja de San Juan que apor-  
ta el solar de la villa de Madrid  
y otros de San Juan de San Pedro  
ciento sesenta y cuatro.

*[Faint signature]*

Madrid 29 de Enero de 1844

Por acuerdo del Excmo. Ayuntamiento  
Unan. el anterior y para a la Comisión de  
obras, para informe al Excmo. Ayuntamiento  
de San Juan.

*[Faint signature]*





Excmo. Señor

Solicitada licencia por D. Antonio Lozano,  
como Apoderado de D. José de Novales, dueño de un  
solar sito en el Callejón de las Minas num.<sup>o</sup> 11. nuevo,  
de la manr.<sup>a</sup> 472, para construir en él de nueva  
planta; y marcada la alineación y variante oportu-  
nas, presentado el diseño de fachada, hallado conforme  
por el Arquitecto Municipal a la Sesión, y es-  
tablecidas por este las reglas de edificación; la Comi-  
sión de Obras no encuentra reparo en que V. E. se  
digna concederla, siempre que el interesado se sujetase  
a las expresadas condiciones. Madrid 3. de Febrero  
de 1864.

Delaserran

Morales

Estrembargos

Pegibet

Fernan Nuñez

Sanchez

Madrid 15 de febrero de 1864.

En Ay.<sup>ta</sup> Const.<sup>ta</sup> ext.<sup>a</sup>

Con la Comisión

Madrid 22 de febrero de 1864

Conforme en el ramo Ayuntamiento.

Hecho



Ayuntamiento de Madrid



D. José María y Silva, Duque de Soto y Alcalde  
regidor de esta M. M. Villa &c.

Habiéndose solicitado licencia por D. Justo  
mi hermano como Arquitecto de D. José de Vaca  
les para construir de nueva planta en el solar  
de su propiedad sito en la el Callejon de la Tri-  
na y n.º 11 nuevo, de la man.ª 1192, se instruyó el  
oportuno expediente y marcada la alineacion  
con arreglo a la aprobada ~~para aquel sitio~~ por  
Real orden de 22 de febrero de 1859; presentado  
el plano de fachada, hallado conforme por  
el Arquitecto Municipal de la Sección, emiti-  
do su informe, y oído el dictamen de la Comi-  
sion de Obras, se le ha concedido el <sup>presente mes</sup> ~~permiso~~ <sup>Arqui-</sup>  
tecto por su acuerdo de 15 del ~~actual~~ <sup>presente mes</sup>; a cali-  
dad de ejecutar las obras bajo direccion de pro-  
pio, de sugetarse al mencionado dictamen, de  
guardar la misma rasante que antes afecta-  
ba por no ser necesaria la alteracion de la  
general de la Calle, y de observar, ademas, las  
reglas siguientes.

La fachada se establecera &c. hasta fon-  
dos municipales (entendiendolos) segun certifica-  
cion que expida el Arquitecto de Tercera y  
original presente aquel en la Contraduria  
del Ayuntamiento, una vez terminada la fachada.

La altura de esta no excedera &c. hasta  
por lo menos.

Los cimientos han de construirse &c. hasta  
concluir la regla 6.ª

El Sr. Teniente de Alcalde del Dist.º y yo por  
ordenos disponer cuando lo tengamos por conve-



mién te que se reconozca acerca del es-  
tado y construcción; esto sin perjuicio de  
que el interesado de arrio, cuando es-  
tando el recinto de cantaría, curasen  
el foso jurisdiccional, consuada la facultad  
con el alero y concluido completamente. Lo  
edificio, a fin de que por estos recon-  
cimientos se acredite la observancia de  
mandado en el particular y que la  
casa se halla en estado de alquilo.  
También el Arquitecto Municipal  
de sección podrá reconocer las obras  
que se le pida oportunas.

En la construcción de andamios se ha  
desgraciado.

Por último se tendrá presente la pre-  
visión en el art. 74 de la ordenanza de Policía  
Urbana, que dice y concedida que sea la  
cencia para la nueva construcción, no se  
permitirá más plazo que el de tres meses  
para dar finiquito a ella.

Madrid 24 de febrero de 1864.

Sr. Teniente de Alc. del Dist. de la Universidad.

Remitiendo a V. S. la licencia expedida  
a D. Antonio Soriano como apoderado de  
D. José de Morales, para construir de nue-  
va planta la en el solar sito en el Ca-  
jón de las Alindas n.º 11, de la man. 472,  
a fin de que V. S. se sirva disponer sea  
entregada al interesado a los usos cor-



requisientes.  
Dij &=

Contrador de esta Villa

1110.  
Concedida licencia a D. Tutorio Soriano,  
como apoderado de D. José de Novales, para  
que se le permita construir de nueva planta  
en el solar de su propiedad sito en el la-  
lejo de las Minas n.º 18 de la man. 472;  
resulta de la alineación marcada por  
el Arquitecto Municipal de la Sección que  
deja la finca a favor de la vía pública  
20,38 pies que al frente de 14,18 que ma-  
drado importan 285,32 v.º que deben abo-  
narse al interesado de los fondos Municipi-  
ales, según certificación que expide el Ar-  
quitecto de Madrid y original presente  
aquí en esta Contaduría, una vez termi-  
nada la fachada.

Dij &=



*[Faint, mostly illegible handwritten text in Spanish, likely a letter or official document.]*

*[Faint handwritten notes on the right margin, including the word "Instituto".]*

*[Faint handwritten text at the bottom of the page, possibly a signature or address.]*







Intituto de la Universidad

Se fusionaron Leyes,  
en 9 Junio 1845.

El Sr. Regidor Sr. D.  
Juan Antonio Sanchez  
designado para asis-  
tir al acto de la tira-  
de cuerdas solicitada por  
D. Antonio Lozano con  
objeto de edificar de  
nueva planta la ca-  
sa sita en el callejon  
de las Minas seña-  
lada con el numero  
9, se ha servido seña-  
lar la hora de las  
cinco de la tarde del  
sabado 11 del actual,  
para dar principio  
a dicho acto.

Lo que tengo el  
honor de poner  
en el Superior Co-  
nsejo de D. S. a  
los fines consiguientes  
Dios



Que a V. S. m. a  
Madrid 9 de Jun  
de 1864

El Inspector S.  
Antonio Rubio

*[Signature]*



Por Secreo del Exmo. Ayuntamiento de esta M. P. de

Ayuntamiento de Madrid





Via publica.  
Division Central.

Efectuada en este día la  
tira de cuerdas y senalam.  
de vacante de la casa n.º 9.ª del  
callejón de las Minas, pedida  
por D. Ant. Lorano, se ma-  
nifestó al Sr. Regidor que  
presidió el acto, que la va-  
cante debería permanecer  
la misma que antes afec-  
taba, por no parecer nece-  
saria la alteración de la  
grad. de la Calle.

Lo que tengo el honor de  
poner en conocimiento del Sr.  
para los efectos que haga  
lugar.

Dios



que. a' V. H. m. l. a. S. M.  
died 11. de Junio de 1864.

Carlos M. de Castro



Pres. de la Comision de Obras del Excmo. Ayuntamiento.

Ayuntamiento de Madrid



*Madrid*  
*1864*

*entro*

*subio*

*Madrid*





Reg.<sup>o</sup> 697.

Excmo. Ayuntamiento de esta M. M.  
Villa.

Don Antonio Loran, vecino de  
esta Corte en la Calle de Tudescos n.<sup>o</sup>  
38. y 40. cuarto cuarto de la izquierda  
como apoderado de Don Jern de Nova  
les, ante V. E. como mas haya lugar  
parecer y digo: Que tratando dicho  
Señor de construir una casa en esta  
Corte en la antigua de su propiedad  
sita en el Callejon de las Minas n.<sup>o</sup>  
Muro Moderno veinte y uno antiguo  
de la Maurana L. 12. y siendo muesa  
no para ello se le marque la alinea  
cion y se le de la varanta por el Ar  
quitecto del Cuartel =

A. V. E. Suplica se sirva mandar se  
den las ordenes convenientes para  
que tenga efecto lo que deji solici



tado en el ingreso de este es-  
crito, pues así es — gracia  
con justicia que es — no merecer  
de la justificación de V. G. Madrid  
siete de junio de mil ochocientos se-  
senta y cuatro

Antonio Lerano

Madrid 7 de Junio de 1864.

Pase al Sr. Ayuntamiento de Alcalá del Distri-  
to de la Universidad, para que se sirva dis-  
poner que con asistencia del Sr. Regidor  
Especial de la Comisión de Obras D. Juan  
Antonio Sanchez, del interesado, su arquitec-  
to el Municipal y el Ingeniero Director  
por lo respectivo a la vacante, se proceda  
al acto de tira de cuerda, informando al  
profesor de Villa del resultado y previ-  
niendo al dueño no queda dar juramen-  
to a las obras sin la competente licencia.

El Alcalde Corregidor

Flete

Madrid 8 Junio 1864.

Pase al Sr. Regidor D. Juan Antonio Sanchez  
para que se sirva señalar día y hora para la  
tira de cuerda.

Atenc. de V. E.  
D. Bernabé



Para que tenga efecto el anterior decreto  
señalado el sábado once de Junio de 1864. a las  
once de la tarde.

Sancti

## Pres de la Comision de Obras.

Marcada la alineacion que debe observarse con arreglo a lo aprobado por R. Orden de 22 de Febrero de 1859 en la construccion de la fachada de la casa que se trata de construir de nueva planta por cuenta de D. Jose Novales en el callejon de las Illinas n.º 9 moderno de la manzana 472 resultante

1.ª Que la fachada se establezca en linea recta en los 21,75 pies que tiene de extension reduciendo por la derecha un pie y por la izquierda 0,958 de pie tomando por esta circunstancia del solar para incorporarlo a la via pública una extension superficial de 21,29 pies que al precio de 15 reales pie cuadrado importan 319,35 reales que deberan abonarse al interesado por cuenta de los fondos municipales.

2.ª La altura de la fachada no excedera de quince metros hasta la linea superior de la cornisa del alero medidos por el centro de la misma. Siendo la rasante de la acera la que marque el Sr. Director de aceros y espectáculos.

3.ª Que podra construirse piso bajo con la luz de 3,62 metros principal segundo y tercero siendo arbitraria la de estos tres pisos siempre que no baje ninguno de 2,78 metros de luz; sobre la altura total señalada no se construirá exterior ni interiormente boordillas vivideras ni mas obras que los inclivesables para cubrir la casa colocandolos



las trasteras debajo de las armaduras.  
4.ª Que no se permite salirse ni retirarse  
de la alimnacion acordada con ningun  
cuerpo del edificio dejando vinculados  
ni retollos sino despus de haberse sal  
vado con un zocalo de un metro por lo  
menos. ~~A~~

V.S. en vista de lo expuesto acordaran lo  
que estimen conveniente. Madrid 12 de  
Junio de 1864.

Felip. M.ª Gomez





*Tachada de la casa Calle, Callejon de las Alinas sin salida n° 9411  
nuevos manzana 472 propia del 1º Dº José Novales.*

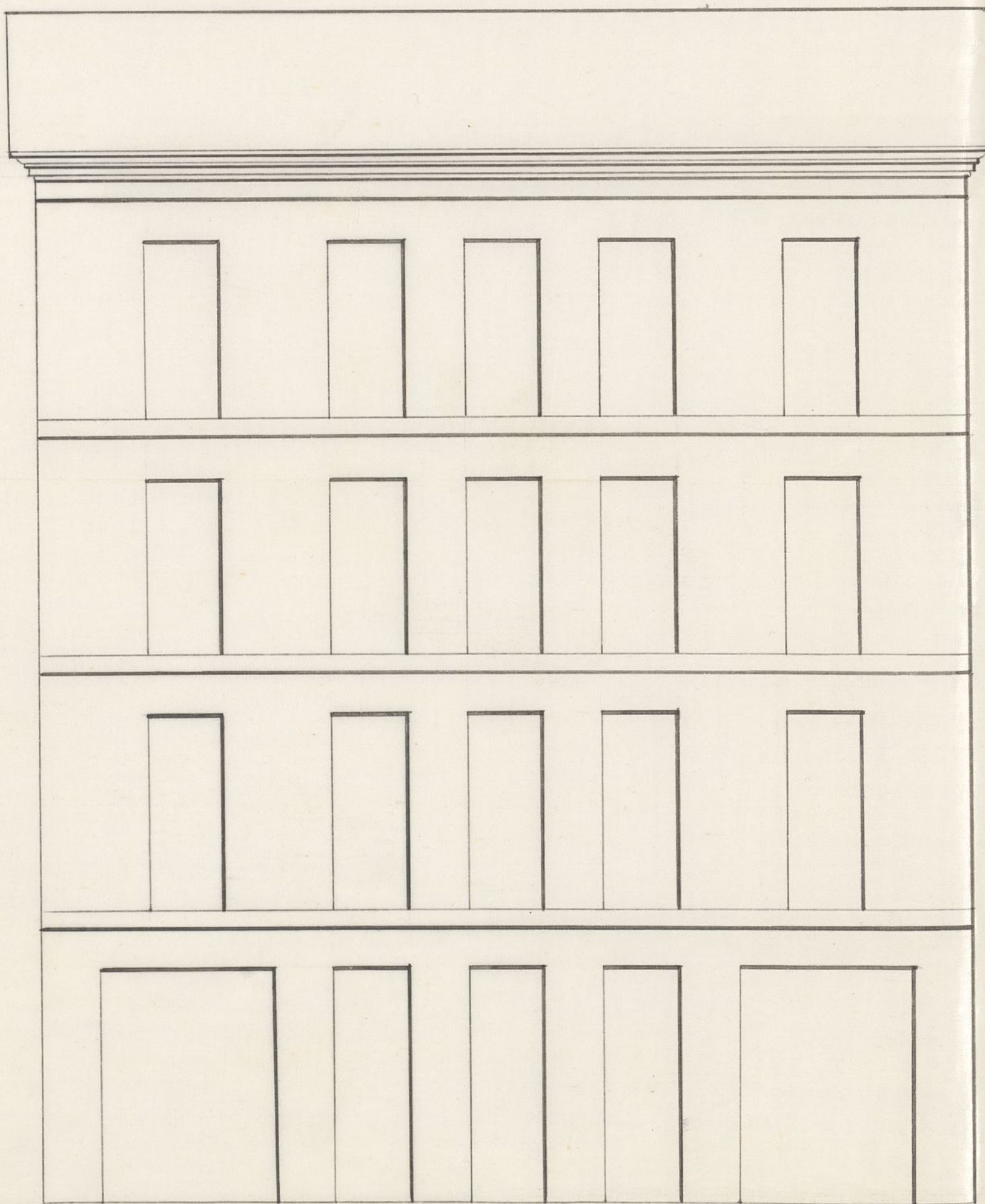

*Escala de ————— metros*

*Madrid 25 de Junio de 1964.*

*Juan M. Molinero*









Reg.<sup>o</sup> 699.

Excmo. Señor Presidente del Ayuntamiento  
Constitucional de esta M. M. Villa.

Don Antonio Soriano, vecino de esta  
Corte en la Calle de Tudescos n.º 38, y de a.  
cuarto 1.º como apoderado del Señor  
Don José de Novales, dueño de un ter-  
reno sito en el Callejón de las Minas  
señalado con el número 9. nuevo vein-  
te y tres antiguo, de la manzana de 72—  
ante V. E. como mas haya lugar espone.

Al habiéndose marcado la alineación  
por el Señor Arquitecto del Cuartel, da-  
do la planta y marcado el sitio de la  
Villa, se ha empezado para empezar  
la construcción se le de la competente  
Licencia, como continuación de la  
del num.º 11. nuevo 25. antiguo, de la  
misma manzana, que para el mis-  
mo efecto se le expidió en 2 de de



Febrero del presente año, con ar-  
glo al plano que presento. =  
Por todo lo expuesto =

A. N. E. Suplico, se sirva mandar que  
habiendo por presentado el indicado  
Plano, se expida la correspondien-  
te Licencia para edificar en el su-  
pradicho terreno n.º 9. como conti-  
nuacion de la mencionada n.º 11. =  
pues en gracia con justicia que  
espera merecer de la justificacion  
de V. E. Madrid veinte y cinco  
de junio de mil ochocientos se-  
sentay cuatro =

Mt. Lorenzo

Madrid 27. de Junio de 1864.

Por acuerdo del Excmo. Ayunta-<sup>to</sup>

Pase a la Comision de Obras, previo infor-  
me al Arquitecto Municipal de la Seccion  
en cuyo poder se halla el antec.º de alineacion



Ver de la Comision de Obras.

Examinado el plano de fachada firmado por D.<sup>o</sup> Juan M.<sup>o</sup> Tolivero Arquitecto de la R.<sup>ta</sup> Academia de S.<sup>ta</sup> Fernando, resulta que en el se representa el proyecto de fachada que intenta realizarse sobre las de las casas nos. 9 y 11 del callejon de las Minas manzana 472 y como el proyecto de fachada de la casa no. 11 se ha presentado e informado separadamente, a fin de evitar la duplicidad de expedientes opino que debe unirse este al de la casa no. 11 y que no hay inconveniente alguno en que se le expida la licencia de construccion observando las reglas prescritas en el informe de la casa no. 11 y entendiendo que el plano de fachada de esta casa que se acompaña se sustituye por el actual que representa la nos. 9 y 11 reunidas. V.S. en vista de lo expuesto acordaron lo que estimen oportuno. Madrid 28 de Junio de 1866.

Felipe M.<sup>a</sup> Gomez

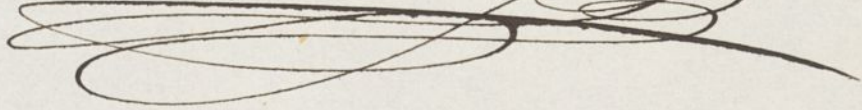









Dono. Sr.

Oblicitada licencia por D. Antonio Soriano, como  
apoderado de D. José de Morales, para construir  
de nueva planta la casa n.º 9 sita en el calle-  
jon de las Minas, contigua a la que tiene en  
construccion en otro callejon, señalada con el n.º 11,  
y para la cual se le concedio licencia en 24 de  
Febrero de este año, cuyo expediente se acompa-  
ña; la Comision de Obras, de conformidad con  
el dictamen del Arquitecto Municipal de la sec-  
cion, entiendo que debe servirse concederla, sin  
que el interesado se sujete a la alineacion  
y rasante marcadas nuevamente para la casa  
n.º 9, al plano de fachada presentado, y observe  
las reglas de edificacion consignadas ya en el referido  
expediente de la licencia expedida.

Madrid 5 de Julio de 1864.

Relacion

Sanchez

Soriano Soriano

Ochoa

Argandoña

Marquez

Ma-



Madrid 7 de Julio de 1864.

En Ay.º Concl.º

Como se propone.



Julio 13

Concedido.º

Fuente





D. José Meliá y Pando, Duque de Tamames,  
Alcalde interino de esta Capital & C.

Habiéndose solicitado licencia por D. Antonio  
Lozano, en concepto de el porvidado de D. José  
de Novales, para construir de nueva planta  
la casa n.º 9. sita en el Callejón de las Minas,  
contigua a la que tiene en esta edificación en otro.  
Callejón, señalada con el n.º 11., y para la cual  
se le concedió licencia en M. de F.º de este año,  
se instruyó el oportuno Exped. te. y marcada  
la alineación con arreglo a la aprobada por  
Real orden de M. de F.º de 1859: preten-  
tado el diseño de fachada, hallado conforme por  
el Arq.º Municipal de la Sección, emitido su  
informe y oído el dictamen de la Comisión de  
Obras, se la ha concedido el Excmo. Arq.º por su  
acuerdo de 7. del presente mes; a calidad de  
ejecutar las obras bajo dirección de Peritos, y  
sujetarse al indicado diseño, de guardar la  
misma rasante que antes afutaba, por no ser  
necesaria la variación de la general de la calle,  
y de observar además las prescripciones sig.ªs

La fachada se establezca & C. tra. fondo  
Municipal (añadiendo) según certif. que expi-  
da el Arquitecto de el Estado y original presente  
aquí en esta Concurrencia de esta Villa, una vez  
terminada la fachada

La altura de esta no excederá & C. hasta  
por lo menos

Respecto a los cimientos y demás ne-  
ces. de construcción se sujetará el interesado a las

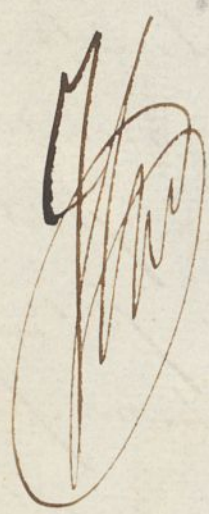

consignada en la licencia que para edificar la  
casa n.º 11. de la misma calle, se le expidió  
en la referida fecha de 24. de Febrero último  
estado 20. a Julio de 1864.

  
Sr. Ciente de estado al D.º de la Universidad  
Acompaño a V.ª la licencia expedida a favor  
de D. Antonio Lorano, como Apoderado de  
D. José de Novales para construir de nueva  
planta la casa n.º 9. sita en el Callejon de  
las Minas, contigua a la que tiene en edificacion  
en dho. Callejon, señalada con el n.º 11., y para  
la cual se le concedió licencia en 24. de Febr.  
de este año; a fin de que V.ª se sirva disponer  
sea entregada al interesado a los usos corresp.º  
Dios &c.

Sr. Contador de esta Villa

  
Concedida licencia a D. Antonio Lorano  
como Apod.º de D. José de Novales para construir  
de nueva planta la casa n.º 9. sita en el Ca  
llejon de las Minas, contigua a la que tiene en  
edificacion en dho. Callejon, y para la cual  
se le concedió tambien licencia en 24. de Febr.  
de este año; Resulta de la alineacion marca  
da por el dho. Municip.º que cede la finca  
a la via publica una superficie de 26, 29. pies,  
que, a precio de 15. d. cada uno, importan 319.  
d. 15. centimos, que deberan abonarse al intere  
sado a los fondos Municip.º, segun certifiquen  
expida el Profesor de esta Villa, y original pre  
sente aquel en esta Contad.º, una vez terminada  
la fachada. Dios &c.