

4-317-53.

1865

AYUNTAMIENTO CONSTITUCIONAL.

MADRID.

NEGOCIADO DE

*Insanidad*

CLASE

*Construcciones*

*Atamira Pedro Sr. Marqués de, expediente instruido en solicitud de licencia para edificar una casa en la manzana 438*

*Fray Luis de León*

digitalizado alzados y plano

2010



186

AYUNTAMIENTO DE MADRID

AYUNTAMIENTO DE MADRID

MADRID

CLASE

*De*

*Pro  
ro de  
Pase a  
del  
no i  
Pige  
ade  
del m*

*St*

*U.*





Excmo Sr. Alcalde Corregidor de esta M. N. Villa

Don Tomas Aranguen Argente en repre-  
sentacion del Excmo Sr. Marques de Altamira  
Proprietario de terrenos en la manzana 138. de  
la zona de ensanche de esta Poblacion de  
ando edificar en los mismos con sujecion a lo  
dispuesto en el R.º decreto de 19. de Julio del  
1860. y teniendo tratado ya las abenciones y  
variantes conformes con el detalle de las mu-  
ras que le fue entregado p.º el replanteo  
U. E. Suplico: se digne dar las ordenes oportunas a fin  
de que se le expida la correspondiente licen-  
cia de edificacion p.º lo cual adjunto tiene  
el honor de presentar los planos a que se  
hau de sujetar.

Tras lo que espera de la justificacion de V. E.  
Cuya vida guarde Dios muchos años

Madrid 20 de Marzo de 1865.

Tomas Aranguen Argente



de la Comision de Ensenanza.



En vista de los planos presentados por el Arquitecto Sr. Mangrullu, y encontrando que en ellos se cumplen las prescripciones establecidas para la edificación en la zona de Ensenanza, soy de opinion que puede concederse la licencia que se solicita, atendiendo a las condiciones siguientes.

La obra se ejecutará bajo direccion de peritos autorizados y responsables, sugiriéndose en la construccion a los planos presentados por el interesado, que han sido aprobados, debiendo ademas observar en cuanto a calles, andamios &c. lo dispuesto por las ordenanzas de policia, así como a los bajados de agua. Hovedizas que se hagan por medio de tubos de plomo o zinc con bebidas completamente en las fabricas desde el punto principal, hasta el pavimento de la acera por debajo de la cual se verterá a la cuneta o arroyo del empedrado sin existir a tan corta distancia inmediata a que puedan ser acometidos.

Los fogones y hornillos de cocino, las chimeneas y estufas se dispondrán de manera que los tubos de salida de humos vayan sujetos a los muros de muros



de fábrica completamente incombustibles, y si  
esto no pudiese tener lugar, subirán dichos tubos  
por dentro de otros de bazo de suficiente diámetro  
y espesor procurando que puedan ser reconocidos  
facilmente en toda ocasión.

Siendo responsable el profesor director de las  
obras de la entubación de las mismas, procurará  
tener especial cuidado en las dimensiones y cali-  
dad de los materiales cuyo empleo queda á su  
arbitrio.

Se recomienda el uso de los retrates y cornues  
de bombillos incandescentes con el objeto de evitar en  
canto apossible los malos efectos que resultan  
en la Salud pública á causa de las emanaciones que  
se producen hoy en la construcción ordinaria  
de los mismos.

Madrid 27 de Mayo de 1868.

Carlos M. de Castro







Fachada de la Casa que en la manz.<sup>a</sup> 238 del ensanche trata construir  
el Excmo D. Marques de Altamira. Paseo de S.<sup>ta</sup> Maria de la Cabeza.

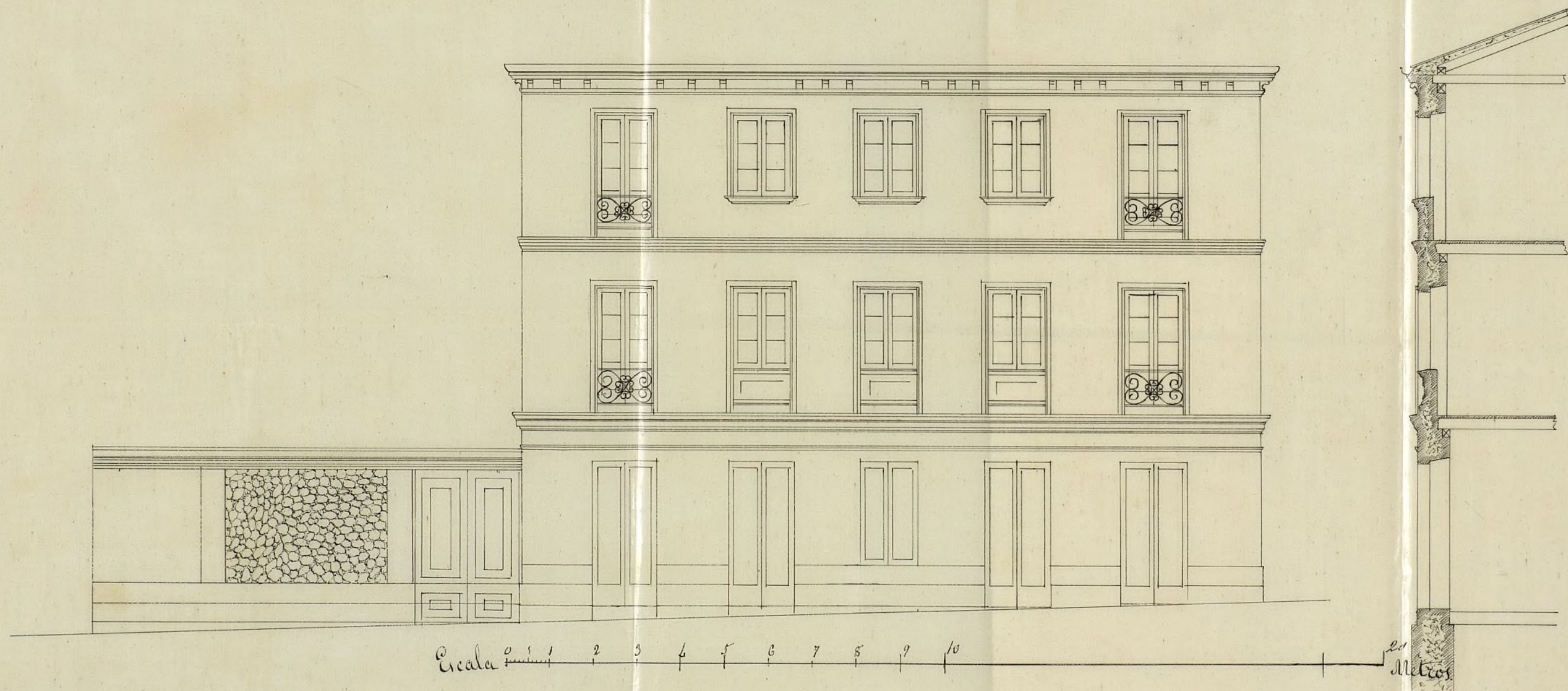

Madrid 15 de Marzo 1865  
Tomas Aranguren  
Arq.<sup>to</sup>

Ayuntamiento de Madrid



Fachada 2ª de la casa que en la manzª 235 del ensanche trata construir el Sr. Marques de Altamira.  
 Chaffan en la esquina  
 del paseo de S.ª Maria  
 Calle nueva que unirá el paseo con el portillo de Valencia.



Escala de 1/100

Madrid 15 de Marzo 1865.  
 Tomas Mangin  
 Arq.º

Ayuntamiento de Madrid



Casa que en la manz.<sup>a</sup> 238 del ensanche trata construir el Sr.  
D. Marques de Altamira.

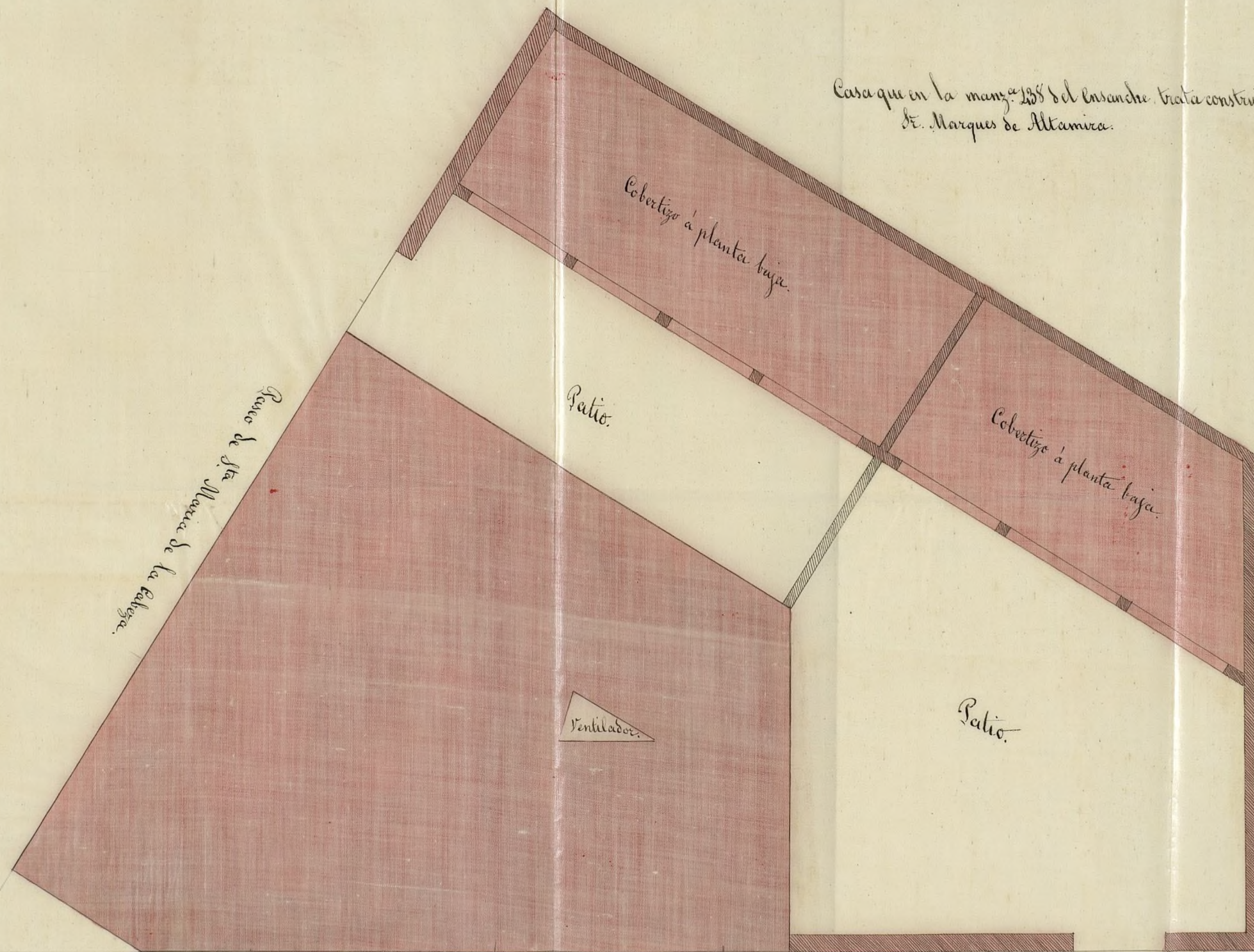

Escala de  $\frac{1}{100}$ .  
Madrid 15 Marzo  
1865.  
Tomás Aránguez

Calle nueva que unirá el paseo de Sta. Maria con el portillo de Valencia.





Excmo. Sr.

La Comisión de Lusanche, se ha enterado de la p  
sustancia de D. Tomas Aranguen, Arquitecto en re  
presentacion del Excmo. Sr. Marqués de Altamira Due  
ño de terrenos comprendidos en la enameana 438. de la  
Zona de Lusanche de esta poblacion, en solicitud de li  
cencia para edificar segun planos firmados por el referido  
Arquitecto, y de conformidad con lo informado por el Sr. In  
geniero es de parecer que V. E. puede servirle conceder la  
licencia solicitada en los terminos y bajo las reglas esta  
blecidas por el citado Profesor.

V. E. no obstante resolverá como siempre lo mas acor  
tado. Madrid 6. de Abril de 1868.

Juan de Aguirre

Castago

Manuel Lopez

Madrover

Huesca.

Madrid 6 de abril de 1868.

En Arg. Const. etc.

Con la Comisión

Abril 22

Con el Excmo. Ayuntamiento

El Alcalde

Ayuntamiento de Madrid







D. J. Ransom Orion, N.Y. & Co. & Co. & Co.



Agui —

In la consecraci6e de la Infancia de la  
Ind a 6 de Mayo de 1865.

U. S. D. O. S.











