

1865

AYUNTAMIENTO CONSTITUCIONAL.

MADRID.

NEGOCIADO DE

Susanche

CLASE *Construcciones*

*Ottavira socio. Sr. Marquis de, es-
pediente instruido en solicitud de li-
cencia para edificar una casa en
la manzana 437.*

Fray Luis de León

1881

AYUNTAMIENTO DE MADRID

AYUNTAMIENTO CONSTITUCIONAL

AYUNTAMIENTO CONSTITUCIONAL

MADRID

MADRID

CLASE

Es

Ma

Ma

Par

del

inf

hien

los

min

de

de

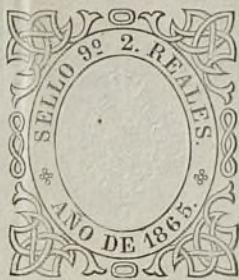

Reg.^o 16.

Excmo. Sr. Alcalde Corregidor de esta M. N. villa.

D. Tomas Aranguen Arquitecto en
Madrid 22 de Representacion del Excmo. Sr. Marqués de Alta
Mayo de 1865.

Para a la Comision Mura propietarios de terrenos en la Manzana
del Muro de la Piedad
informe del Sr. D. 137. de la Zona de Embarque de esta Poblacion
hacia el mar y de
los trabajos del desecando edificar en los terminos con sujecion
a lo dispuesto en el R. D. decreto de 17 de Julio
de 1860, y teniendo tratado ya las alineaciones
y varantes conformes con el detalle de las
minimas que le fue entregado p.^o el Sr. D. D.
U. E. Suplica: Se digna dar las ordenes oportunas a fin
de que se le expida la correspondiente licencia de
edificacion p.^o lo cual adjunto tiene el honor de
presentar los planos que se han de sujetar.
Gracia que espero alcanzar de la notoria justi-
ficacion de V. E. cuya vida guarde Dios m. d.

Madrid 20 de Mayo de 1865.

Tomas Aranguen
Arq.^{te}

de la Comision de Insancthe.

Insisto de los planos presentados por el
arquitecto W. Manguren y encontrando que
en ellos se cumplen las prescripciones citadas
para la edificacion en la zona de insan-
cthe, soy de opinion que puede concederse
la licencia que se solicita otorgandole a las
condiciones siguientes.

La obra se ejecutara' bajo direccion de
profesor autorizado y responsable, sup-
tando en la construccion a los planos pre-
sentados por el interesado, que han sido
aprobados, debiendo ademas observar en
cuanto a' vallas, andamios &c. lo dispuesto
por las ordenanzas de policia, asi como
a' las bajadas de agua y lloveras que
se haran por medio de tubos de plomo
o zinc en bebida y completamente en las
fabricas desde el piso principal hasta
el pavimento de la azotea, por debajo de la
cual se vertera' a' la cuneta o arroyo del
empedrado si no existiere alcantarilla
en la inmediacion a' que puedan ser acome-
tidat.

Los fogones y hornillos de cocina, las
chimeneas y estufas se dispondran de
manera que los tubos de salida de humos

seyan embetidos en los gruesos de muros de
fábrica completamente incombustible, y si esto
no pudiese tener lugar subirá en dichos tubos
por dentro de otros de barro de suficiente dia-
metro y espesor procurando de que puedan ser
reconocidos fácilmente en toda ocasión

Siendo responsable el profesor director de las
obras de la estabilidad de las mismas, procurará
poner especial cuidado en las dimensiones y
calidad de los materiales, cuyo empleo queda
á su arbitrio.

Se recomienda al uso de los retretes y commas
de bombillos inscendos con el objeto de evitar
ocurriendo suposible los malos efectos que re-
sultan en la salud pública á causa de las
emanaciones que se producen hoy en la com-
munion ordinaria de los mismos.

Madrid 27. de Marzo de 1868.,

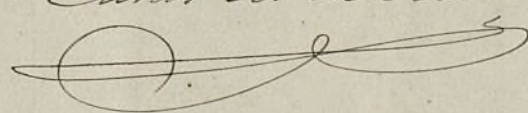
Carlos M. de Castro

Fachada de la Casa que en la manza 237 del ensanche trata construir el Excmo. Sr. Marques de Altamira.
Calle nueva que unirá el paseo de S.^a Maria con el portillo de Valencia.

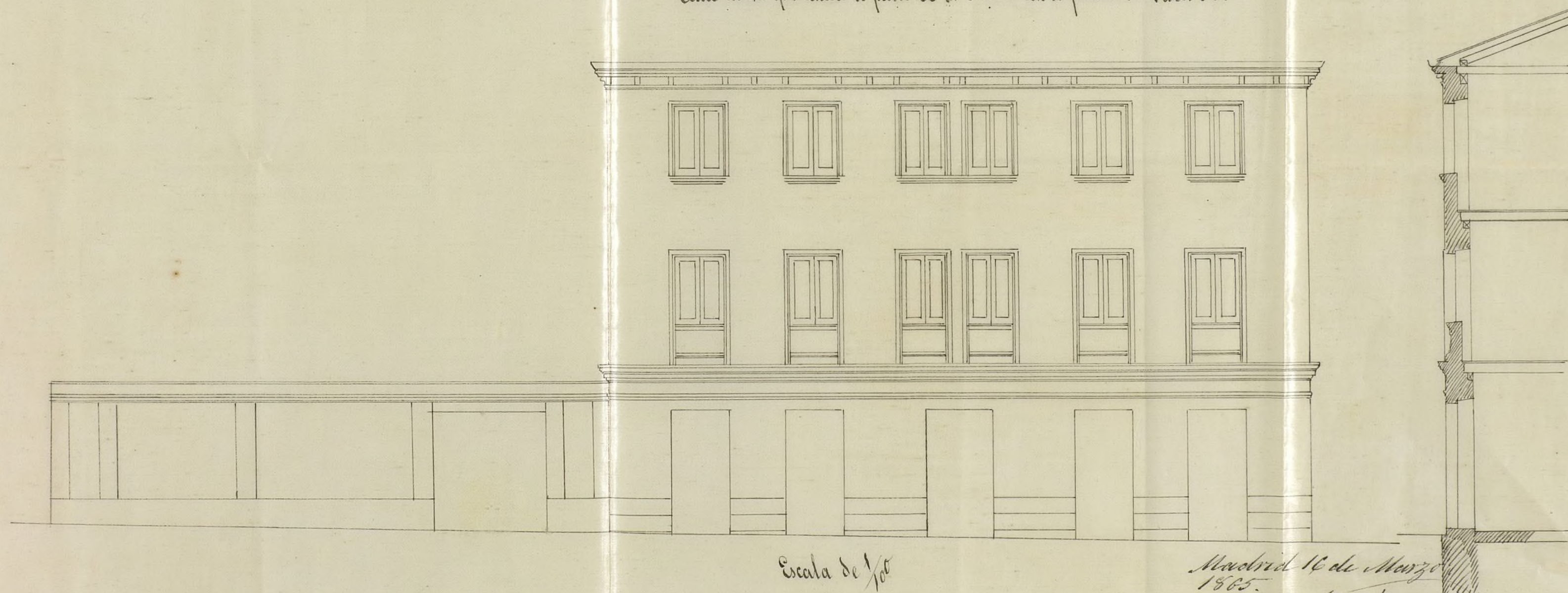

Escala de $\frac{1}{100}$

Madrid 16 de Marzo
1865.

Tomás Aranguren

Arq.^{to}

Casa que en la manz^a 137 del Ensanche trata construir el Excmo.
Sr. Marques de Altamira.

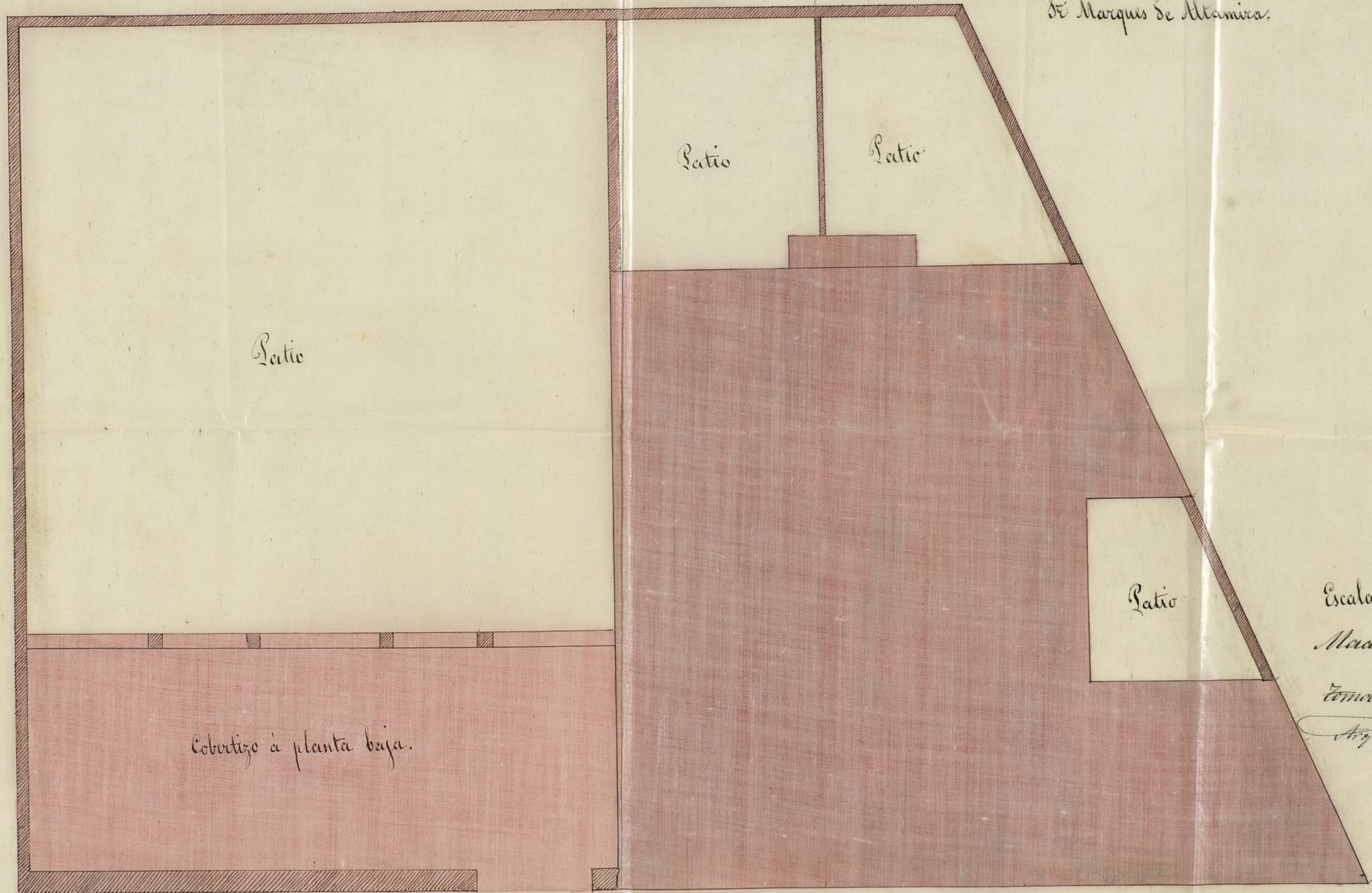

Calle nueva que unirá el paseo de Sta. Maria con el portillo de Valencia.

Escala de $\frac{1}{100}$.
Madrid 17 Marzo 1865.

Tomás Aranguin
Arq.^{to}



Excmo. Sr.

La Comisión de Enanche, se ha enterado de la
sustancia de D. Tomas Aranguiron, Arquitecto,
en representación del Excmo. Sr. Marqués de Al-
tamira, dueño de terrenos comprendidos en la man-
zana 437, de la zona de Vto. Enanche, en solicitud
de licencia, para edificar segun plano firmado
por el referido Arquitecto y de conformidad con
lo informado por el Sr. Ingeniero, es de parecer
que V. C. puede servirse conceder la licencia so-
licitada en los terminos y bajo las reglas esta-
blecidas por el citado profesor.

V. C. no obstante con su superior ilustra-
ción acordará como siempre lo mas acertado.

Madrid 6 de Abril de 1868.

Juan M. Segura

Donna Elvira

Madrazo

Castro

Ruiz

Madrid 6 de Abril de 1868.

Con Ayt. Const. est.

Con la Comisión

Año 22 de Abril de 1865
Consejo. Ayuntamiento
H. de la Reina



D. José Ramón Oros, M.^e Conregidor de esta M. N. Villa
de V. a

Habiendo solicitado licencia por el Licen.^{do} D. Manuel
de Alvarado, Propietario de terrenos en la M. N. Villa de V. a la
Loma de Lucanete de esta población y para edificar en
los mismos, ~~según~~ una casa en la calle nueva que
unirá el paseo de S.^{ta} Ana con el Porcillo de Valencia,
según planos que presenté firmados por el Arz.^{to}
D. Tomas Aranguren, conforme con el Atallo
para el replanteo que le fué entregado antea-
mente; ~~con el plan~~ se instruyó el oportuno expe-
diente y oído el parecer facultativo del Sr. Ingeniero
Director del referido Lucanete y a conformidad
con lo informado por la Com.^{ta} de Alvarado, se le
ha concedido el Licen.^{do} Aranguren, por lo
acuerdo de D. Alvarado, en los términos propues-
tos por el citado Profesor, consignados en su informe
que dice así:

(Aquí)

En su consecuencia según la presente en la
V. a de V. a a 6 de Mayo de 1865.

En V. a

Nota

Las minutas & los oficios al Sr. teniente Al.º
del Sr.º & la Intendencia de minas & salin.º y dan-
do curso al de ello al Sr. Ing.º con tanto en el espe-
diente del mismo intencio de p.º de oficio en la p.
m.º 11.º 28.



REGISTRO FISCAL DEL ENSANCHE

S. CIÓN P. C. I. T. A. N. A