

(6)6-103-22.

1865 a 1867.

AYUNTAMIENTO CONSTITUCIONAL.

NEGOCIADO DE

Obras

MADRID.

CLASE: *Construcciones.*

Expediente promovido por D. Manuel de Vitoria para edificación en el solar calle de Capor y Mina, n.º 33 con vuelta a la plazuela de la Cruz.

1861

AYUNTAMIENTO DE MADRID

AYUNTAMIENTO DE MADRID

AYUNTAMIENTO DE MADRID

AYUNTAMIENTO DE MADRID



Real No 162

1º

Excmo. Sr. Alcalde Corregidor de esta M. H. Villa.

Excmo. Sr.:

D. Manuel de Astora, vecino de esta Corte y habitante en la Calle de Huelga n.º 15 c.º 2.º de la izquierda, a V. E. con la debida atencion hace presente. Que en la subasta publica que tuvo lugar el dia 5 de Noviembre ultimo para la venta del solar de la propiedad del Excmo. Ayuntamiento de esta M. H. Villa, situado en la Calle de Espor y Mina, convertida a la plaza de la Cruz, le fue adjudicado al exponente como mejor de los postores que representaron en dicha subasta, y que despues de llevadas las formalidades reglamentarias, ha sido aprobado dicha remate en Real orden de 23 de Febrero ultimo, comunicada al que suscribe por el Secretario de tan digna Corporacion en 24 del propio mes.

En la rectificacion y replanteamiento de limites fijados al referido solar por el Sr. Arquitecto municipal, resulta que el convertido a dicha plaza de la Cruz es tan limitado que hace imposible cumplir con una buena distribucion, y muchisimo menos para la que se proyecta en el terreno contiguo, que hoy es de la via publica, y por consiguiente, propiedad del Excmo.

Atentamente.

No molestaria, sin embargo, el exponer la atencion del mismo, si este solo fuera el inconveniente de lo limitado del revuelto, puesto que se conformaria gustoso con la distribucion que resultase, por defectuosa que ella fuese!

Pero existen en el caso presente, en su entender, otras consideraciones que se rozan con el ornato publico, de que tan celosa se muestra aquella Corporacion, y que pueden conciliar los intereses publicos con los particulares del que suscribe, lo cual le ha movido principalmente a molestar la atencion de V. E.

Con efecto, la ornamentacion de fachadas y sus alturas con respecto a la que resultará de las que en su dia ha de tener la casa contigua de la misma plaza, n.º 31, sea a ser tambien altamente defectuosa, desproporcionada y de un aspecto feo, puesto que pudiendo elevarse las del citado n.º 31 en su dia a la de primer orden, hacia al lado del solar adjudicado al expositor, segun el señalamiento de limites que se le ha hecho, una desproporcion tan notable como de mal aspecto.

Para obviar este inconveniente no habria mas que rectificar la linea de medianeria expresada hasta obtener un revuelto ó fachada de 12 pies de linea, en vez de los que le señala el Sr. Arquitecto municipal.

En ello no resulta perjuicio para nadie, por que como terreno que es del Excmo. Ayuntamiento la parte donde se pretende la extension del chaflán, por proceder, no de la casa adquirida del Sr. Daquene, sino del solar procedente del demolido teatro de la Cruz.

2

puede hacer dicha pequeña ampliación, en la cual tendrá también el beneficio de la mayor suma que por ella perciba y que el exposente se compromete a abonar al precio con que adquirió el solar de la subasta.

Tampoco podrá haber perjuicio en razón de que las dimensiones de la actual fachada de la casa n.º 31, al reedificarla o adelantarla, serían las mismas que hoy tiene; y últimamente, tampoco lo habría en cuanto a la altura de la casa que haya de levantarse sobre el solar adjudicado al exposente, pues se ofrece limitarse en ella a la designada para las calles de segundo orden.

En virtud de estas consideraciones -
A. V. E. suplica que, previos los informes que juzgue oportuno adquirir para la justa y equitativa resolución de esta petición, se sirva modificar la situación de la expresada línea de medianería a la plazuela de la Cruz, dándole en esta los doce pies que quedan designados como minimum, según se detalla en el adjunto plano, que para la mas pronta y fácil comprensión, tiene el honor de acompañar adjunto, señalado con tinta de carmin y letras a-b-c-d-e- el perímetro del terreno adquirido del Sr. Ayuntamiento; con tinta amarilla y letras a-f-g- el triángulo que se solicita adquirir del terreno en que sitúa dicho Centro, para ampliación del anterior solar, y con tinta negra el terreno de la actual plaza que debe enagenarse para la modificación o reforma de la misma; cuya gracia espera merecer de la justificación del Sr. Madrid, 20 de Mayo de 1865.

Manuel de Vera

Ma #

X Día 22 de Mayo de 1865.

Para la Comisión de Obras previo informe del Arquitecto
Municipal de la Sección

Arquitecto

a.b.e.d.e. Solar comprado, al Ex^{mo}. Ayuntam.^{to}, p.^o D.^o Man^l de Nestosa.

a.f.g. Triangulo q.^e se solicita adquirir del Ex^{mo}. Ayuntam.^{to}, d
del terreno en q.^e estuvo el Teatro de la Cruz.

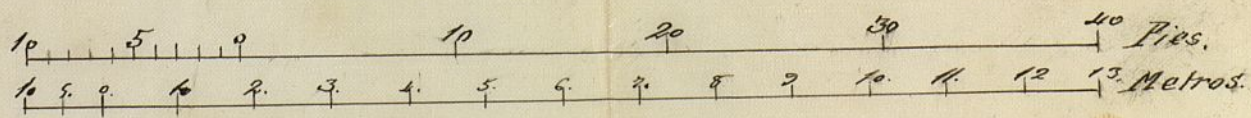
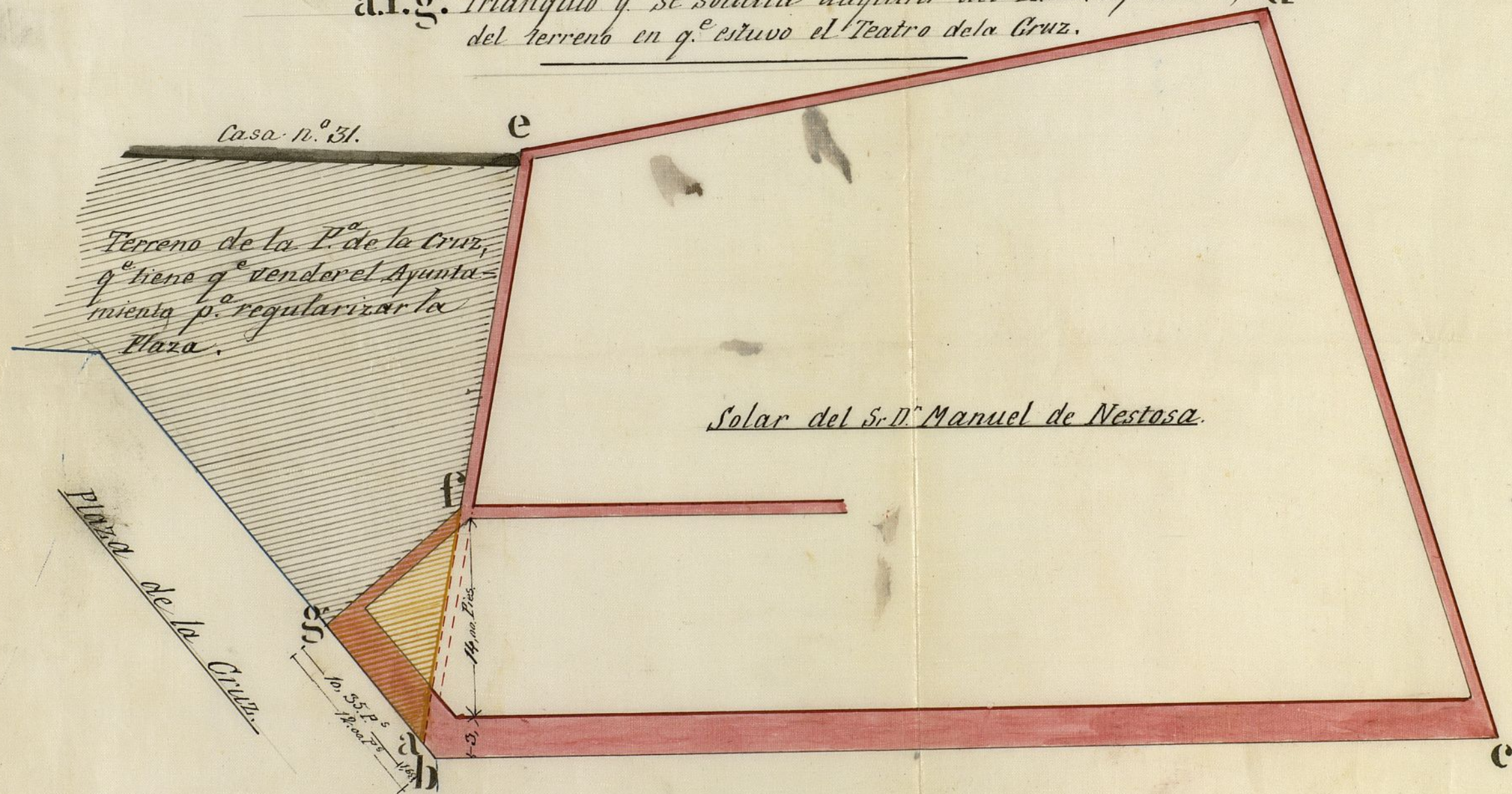

Acta de la Comision de Obras.

Intervado de la licitacion q' antecede, presentados por D. Manuel de Vitoria, propietario por compra al Remo. N.º en subasta pública, del solar de la Calle de Lepo y Mma con vuelta a la plazuela de la Cruz, debo manifestar a la Comision q' la forma actual del solar adjudicado, es la q' resulta de la agregacion del precedente del denominado Teatro de la Cruz al solar de la casa n.º 33 de la calle del mismo nombre, no tomando en consideracion la variacion q' pudiese introducir la demarcacion de la alineacion por la plazuela de la Cruz. Llegado el momento de demarcar, o sea q' debiera practicarse, bajando una perpendicular sobre dha alineacion desde el extremo interior de la linea que limita el terreno precedente del denominado Teatro, conforme se indica aproximadamente en el plano adjunto a la exposicion q' es objeto de este dictamen, por acordarse asi la rindre del trabajo de q' se trata y de conformidad con lo dispuesto por la Real orden de 12 de junio de 1861. en la q' se previene

q' la q' pie fechada de la casa n.º 33 deba
convertirse en medianería.

Expte además otra razon de conveniencia
para q' llegado el caso de demarcar la alineacion
por la plazuela de la Cruz, se efectue de la man-
era expresada y q' solicite el interesado, y q'
la se apropie a una buena distribucion
lo cual no sucederia si se prolongase como
medianería y en linea recta con la fechada
q' lo pie de la casa n.º 33; lo cual daria por
resultado un angulo agudo produciendose una
irregularidad inconvenientemente para la distribucion
en la primera ^{cruza} de los dos solares colindantes.

En su consecuencia opino puede accederse
a lo solicitado por el suplicante aceptando
la limitacion q' se impone de no dar mayor
altura a la construccion de la q' le correspon-
da por la calle de Hyen y Mine.

Lo tanto juzgo deber manifestar a
V. S. en su vista acordará lo q' estime
mas conveniente.

Madrid 29 de Mayo de 1868.

Agustin P. Pardo

Madrid 1.º de Junio de 1868.

Comision de Obras

Citese al Sr. D. Pardo para la 1.ª Comision,
fin de que con los antec. de alineacion, de la expte
casal que se le pide al Vice-Previdente.



Excmo. Sr.

La Comisión de Obras, de conformidad con lo informado por el Arquitecto Municipal de la Sección, y considerando atendibles las razones expuestas por D. Manuel de Astor, dueño del solar sito en la Calle de Legor y Tuña n.º 33, con suelta a la Pl.ª de la Cruz, enagenado por Madrid en pública licitación; entiendo que se le servirá acordar la modificación que solicita en la línea de medianería a la indicada en el Plano, dándole en esta lo que fuere designado como minimum en el plano que acompaña; pero aceptando la limitación que se impone el interesado de no dar mayor altura a la construcción de la que le correspondiera por la Calle de Legor y Tuña. Madrid 20 de Junio de 1868.

El Marq. P.º de Ariza

Juan Rodríguez

Moreno

Juan García

Moreno

1
11
Día 30 de Junio de 1865.

En Ayunt.^o Const.^o entre
vuelva este expediente a la actual comision para que
manifieste lo que estime y se le ofrezca





Excmo. Sr.

La actual Comision de Obras, cumpliendo
el precedente acuerdo, debe manifestar al
D. D. que esta conforme con el dictamen emi-
tido por los Sres. Concejales que comparecieron
en la anterior.

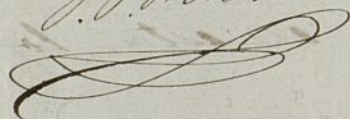
Madrid 4 de Julio de 1865.

J. M. L. 

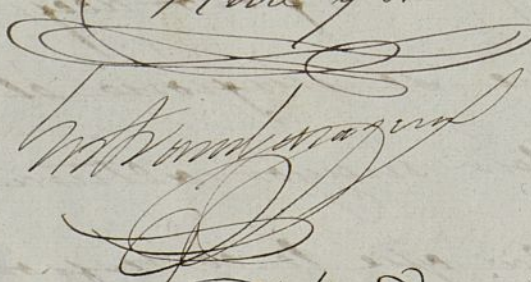
Marcelo L. 

Riva y Albuerniz  Caro.

Madrid 6 de Julio de 1865.

En Ayunt.^o Const.^o

Julio 15 Con la Comision

Con el Excmo. Ay.^{to}

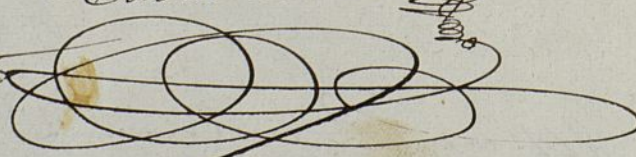
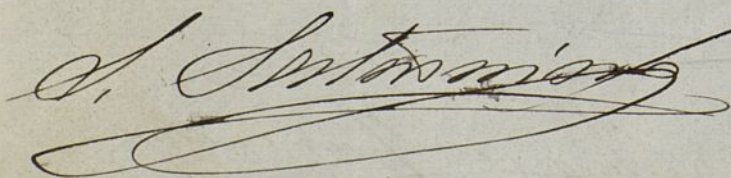
A. Sotomayor 



Nº 962.

S

Excmo. Sr. Alcalde Corregidor de Madrid.

Excmo. Sr.

D. Manuel de Vestosa, vecino de esta Corte, y habitante en su calle de Atocha, n.º 18, et.º 2.º de la izquierda, a V. E. con la debida atencion esponc: que habiendose venido a un comun acuerdo entre el que suscribe y la Comision de Hacienda del Excmo. Ayuntamiento (a cuyo seno tuvo el honor de ser convocado en la sesion que celebró el lunes 3 del corriente) sobre la manera de llevar a efecto la escritura de venta del solar de la propiedad de dicho Ayuntamiento, situado en la calle de Espoz y Mina, con vuelta a la Plazuela de la Cruz, adjudicado al exponeute como mejor postor en la subasta pública que tuvo lugar el dia 5 de Noviembre del año de 1864; en la confianza de que dicho acuerdo obtendrá la sancion de la Corporacion municipal, y en su deseo de prepararse lo antes posible para la edificacion, se ha decidido a solicitar la competente licencia, interin se formaliza la escritura, en lo cual no se sigue perjuicio alguno para nadie. En esta atencion = A V. E. suplica que, previos los trámites de costumbre, con presencia del adjunto plano de fachadas, y teniendo a la vista el incidente ya resuelto por la Corporacion municipal sobre el aumento

2
hasta doce pies de fachada a la Plazuela de la
Cruz, se sirva concederle la referida licencia,
gracia que espera de la justificación de
V. E. Madrid 5 de Diciembre de 1866.

Excmo. Sr.
Manuel de Arce

Madrid 5 de Diciembre de 1866.

Pase al Sr. Teniente de Alcalde del
Distrito del Congreso, para que se sirva
disponer que con asistencia del Sr. Regidor
Vocal de la Comisión de Obras D. José María
Quijano, del interesado, su arquitecto, el
Municipal y el Ingeniero Director de
empedrados por lo respectivo a la rasam-
te, se proceda al acto de tira de cuar-
da, informando al profesor de Villa
del resultado y previniendo al dueño
no puede dar principio a las obras sin
la competente licencia.

El Alcalde Corregidor.

V. M. Arce

Madrid 7 de Diciembre de 1866

Pase al Sr. D. Juan Quijano, Regidor vocal

Ayuntamiento de Madrid

de la Comisión de obras para que se miren
 cuerdos el día en que debe verificarse la tira
 de cuerdos proyectada



Alto de la
 J. de la

Madrid 8 de Julio de 1868.

Para llevar a efecto la tira de cuerdos que
 se menciona, señalo el día 10.º a las 10 de la mañana

Don Juan

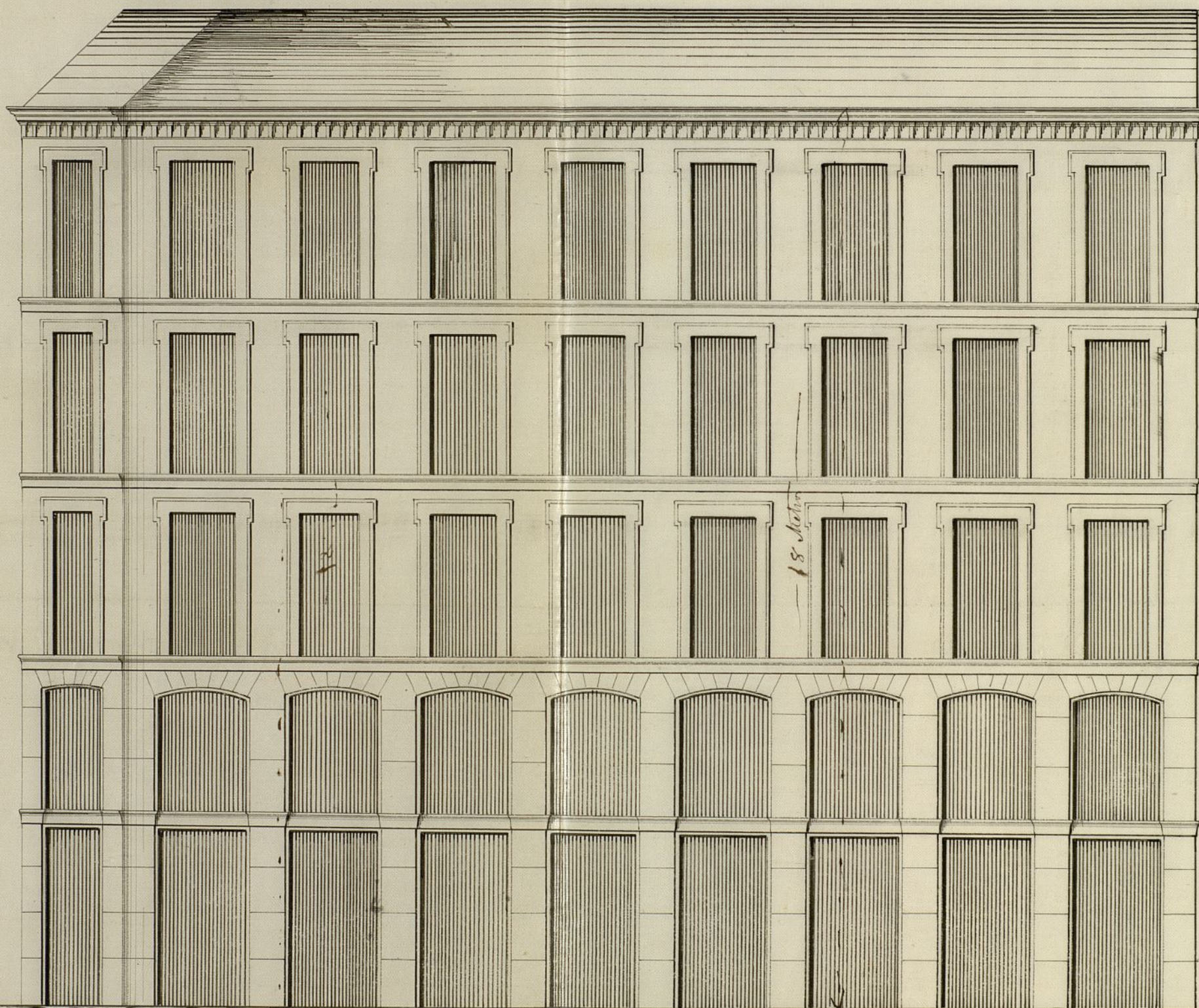

Ayuntamiento de Madrid

Madrid, 11 de Diciembre de 1866
Don Juan de Dios



Distrito del congreso=

9
Por lo avio tra del a las diez en punto de su
mañana, se verifique la
tira de cuerdas, del solar de
la casa n.º 13 calle de Espoz
y Mina, solicitada por D.
Manuel de Mestor.

Lo que tengo el honor
de poner en conocimiento de
V.S. en cumpl.º de mi deber
a los fines consig.ºs =

Dios, que, a V.S. m. d. a. d.
Madrid 8 de Dto. de 1866.

Juan Dominguez

Señor Srío. del Excmo. Ayuntamiento

Ayuntamiento de Madrid





DIRECCION FACULTATIVA.

En el acto que ha tenido
lugar en el día de hoy para
la tira de cuerdas y señala-
miento de rasante del vo-
lar n.º 13 de la calle de
Cypro y Abina; se ha ma-
nifestado al Sr. Regi-
dor que lo ha presidido
que la rasante deberá
permanecer la misma
que afecta por no creer
conveniente su alteración.

Dios que. á V. S. S. md.
ab. Madrid 10 de Di-
ciembre de 1866.

Carlos M. de Castro

Sr. de la Comision de Obras del Excmo. Ayunta-
Ayuntamiento de Madrid



DIRECCIÓN GENERAL

Señores De la Comision De Obras.

En cumplimiento de la orden que se me comunicó por la Secretaria del Excmo Ayuntamiento y de conformidad con las alineaciones aprobadas para las calles de Espoz y Mina y de la Cruz, he procedido á demarcar la correspondiente á la casa n.º 13 de la calle de Espoz y Mina, con vuelta á la Plazuela de la Cruz, de conformidad en esta parte, con los acuerdos de V.ª P.ª de 20 de Junio y 4 de Julio de 1865 segun consta del mismo expediente de alineacion adjunto. En su virtud la fachada á la calle de Espoz y Mina con una longitud de 21, ¹/₄ ó sean 45 pies 85 centimos de otro se situará sobre la recta prolongacion de los filos de fachadas de las casas de la misma acera num. 15, 17 y 19 y por su extremo de la izquierda esquina á la Plaz.ª de la Cruz volverá con angulo obtuso de 135.º sobre la linea de fachada anterior, en una estension de 3, ¹/₄ ó sean 12 pies que será fachada á la Plaz.ª de la Cruz; desde su extremo y en angulo recto se remitirá la linea de medianería hasta su encuentro con la linea que lo fué de fachada de la casa demolida y que en la actualidad es parte del perímetro del Solar enagenado. A consecuencia de esta operacion se agregará al Solar en construccion, una superficie triangular de 70 pies cuadrados 12 deci.

metros cuadrados de otro, que de la vía pública se apropiaran a la finca y que tasados (de común acuerdo) al precio de 150 r.^l pie que sirvió de tipo a la subasta, importan la cantidad de 1.051 escudos 800 milésimas, los mismos que el interesado deberá abonar en la Depositaria del Excmo Ayuntamiento, como importe de la apropiación expresada.

La altura de la fachada no excederá de 18 metros hasta la línea superior de la cornisa del alero medidos desde los siete metros del punto mas bajo de la vasante de la acera segun la demarque la Direccion de aceras y empedrados.

Comprendidos en esta altura podrá construir piso bajo, principal, segundo, tercero y un sotabanco o bien un entresuelo a eleccion todo de conformidad con lo prevenido en la Real orden de 10 de Junio de 1854 sobre ancho de calles y altura de pisos. Sobre la altura total señalada no se construirá exterior ni interiormente bohardillas vivideras ni mas obras que las indispensables para cubrir la casa colocando las trasteras debajo de las armaduras.

(Que) de la alimacion acordada no podrá salir ni retirarse con ningun cuerpo del Edificio dejando sinconadas ni retallos sino despues de haberse salvado con un rocalo de un metro por lo menos. ✕

Examinado el plano de fachada firmado por Don Severiano Gairiz de la Lastra Arquitecto por la Real Academia de S. Fernando,

lo hallo arreglo á buenos principios y no ^{10.} vio
inconveniente en que se sirvan V. S. S. conceder la
licencia que se pide, observandose las reglas sig.^{tes} =
1.^a (Que) los cimientos han de construirse sobre terreno
firme con pedernal vivo dándoles cuatro pies de
espesor hasta 0, 14 centim^{ts} mas bajo del emväs
de la calle, en donde retallandose 0, 14 de cada
lado, se sentará elzócalo general de cantería
de 0, 84 centímetros de alto por lo menos, y otros,
0, 84 centim^{ts}. de grueso, resultando dos hiladas
descubiertas en el punto mas elevado de la calle
y continuando estas á nivel hasta el mas bajo
sin que faltén en ningun punto de los dos fa-
chadas.

2.^a (Que) sobre el referido zócalo y con su espesor se-
guirá la fachada de fabrica de cantería ó la-
drillo y mezcla de cal y arena hasta la impos-
ta del piso principal y de la misma fabrica
los demas pisos, con inclusion de los arcos de
puertas y ventanas y sin permitirse los entra-
mados y umbrales de madera, retallandose
por la parte interior y proporcionalmente en
cada uno á fin de que resulte á la altura del
asiento del alero de 0, 40 centim^{ts}. de espesor, el
cual podrá ejecutarse á gusto del Arquitecto Di-
rector, formando una cornisa de piedra, de fa-
brica entramada ó de madera descubierta (sin
escudar de un vuelo regular) colocandó ó formandó
sobre el mismo una canal de plomo para
reunir las aguas y dirijirlas á la alcantari-
lla general por medio de bajadas de plomo
unbebidas en los muros de fachada, ó en la
parte exterior de ella en los rebuendidos que for

min los pabellones, sin esceder de su vuelo y procurando contribuyan al ornato y decoracion de las mismas.

3.^a (Que) el vuelo de los balcones del piso principal no esceda de 0,42 centim.^{ts} ni de 0,38 los del segundo y tercero, dandoles a los antepechos a unos y otros 1,05 de altura y al intervalo de los balaustris 0,11 centim.^{ts} y algo mas separadas de la luz de los huecos.

4.^a En las puertas no habra' batiente ni pedáneo que sobre salga del filo de la fachada a fin de no entorpecer el tránsito publico.

5.^a Las aceras serán de losas de piedra berroquena de 0,14 de espesor y 0,84 centim.^{ts} de salida, sentandolas, bajo la rascante que se indica en el informe de alineacion, con mortero de cal y sin que puedan abrirse luminarias horizontales a los sótanos, debiendo estas colocarse entre las mochetas de las puertas o aplomo de los huecos.

6.^a Se rebocara la fachada imitando un buen orden de construccion pintando al óleo de un color claro las puertas y colocando sobre la del portal el numero de la casa. X

7.^a El Arquitecto del Distrito, podra' siempre que lo tenga por conveniente reconocer la obra estando ademas el dueño obligado a dar aviso al Teniente de Alcalde de haberse entado el rócalo de cantería, de haber enrasado el piso principal, cuando la fachada se halle coronada con el alero y por ultimo, despues de totalmente concluida la finca, con

objeto de verificar si se encuentra en estado de alquilarse.

8.ª En la construcción de andamios de la fachada se hará que las almas sean de sernas colocadas frente los huecos exceptuando las de los extremos que estarán en línea con los muros medianeros para que no resulten inclinados en la fábrica, siendo las juntas de maderos de 6 y los tablones de buena calidad sin nudos sacadinos poniendo tres por lo menos en el ancho de cada andamiada y cuidando el Arquitecto no se carguen demasiado con los materiales; y para evitar en lo posible todo incidente desagradable se colocarán maderos de 8 y de 10 en las almas para que sirvan de antepechos y barandillas elevándolos de los tablones unos cuatro pies, guardando esta precaución mas particularmente en el sitio donde se establezca el pescante que se representará con toda solidez, procurando el citado profesor que los andamios interiores se construyan según arte para evitar desgracias. X

V.º P.º en vista de todo acordarán lo mas acertado.

Madrid 12 de Diciembre de 1866.

El Arg.º municipal de la 1.ª Sección

Juan P. Pico



Excmo. Señor

12.

Solicitada licencia por D. Manuel de Sestora pa-
ra construir de nueva planta en el solar que compró a
Madrid situado en la Calle de Espoz y Mina n.º 33,
con vuelta a la Plazuela de la Cruz, frente la corres-
pondiente tira de cuerdas, teniendo presente el inci-
dente ya acordado por V. C. sobre el aumento de doce
pies de fachada a dicha Plazuela de la Cruz; las
Comision de Obras no halla inconveniente
en que se le conceda, siempre que el interesado se
sugere a la alineacion y variante señaladas, al
plano de fachada presentado, y a las demas reglas
de edificacion que el Arquitecto Municipal de la
Seccion establece en su informe.
Madrid 18. de Diciembre de 1866.

[Signature]

[Signature]
D. Juan Angulo

[Signature]

[Signature]

[Signature]

Madrid 20 de Diciembre de 1866.

Con su siguiente

Con la Comision

[Signature]

[Signature]

2
Año 11 de Diciembre de 1866

Con el Excmo Ayuntamiento

Pluma



D. Juan Bautista Cabrera y Bermejo, Arquitecto de Villa
seca, Gran Cruz de la Real y distinguida Orden de Carlos
3.º - Senador del Reino y Alcalde Corregidor de esta Dip.
Dip. Villa &c.

Habiéndose solicitado licencia por D. Manuel
de Mestiza para construir de nueva planta en el
solar que con fin a Madrid situado en la Calle
de Legor y Arima n.º 33, con vuelta a la Plazuela
de la Cruz, previa la correspondiente tira de
cerros, teniéndose presente el incidente ya acon-
tecido en 6 de Julio de 1864.

Sobre el aumento de 12 pies de fachada
a la Plazuela, se instruyó el oportuno expe-
diente y marcada la alineación con arreglo a las
aprobadas para las referidas calle y plazuela;
y de conformidad con lo acordado en el
Excmo. Consejo de Julio de 1864, presentando el diseño
de fachadas, hallado conforme por el Arch. Mu-
nicipal de la Sección, emitido su informe y oído
el dictamen de la Comisión de Obras, se la ha con-
cedido el Excmo. Ayuntamiento por su acuerdo de 20 del
mes pasado, a condición de ejecutar las obras bajo direc-
ción de profesor, de sujetarse al indicado diseño,
de guardar la misma rasante que antes afectó
la finca no ser necesaria la alteración de la gene-

ml de otras calle y plazuela y de observar
ademas las reglas siguientes.

La fachada de la Calle de Lizar y Marina
6^a hasta = por la ~~señal~~ ~~afijacion~~ ~~expresada~~.
= Los cimientos han de construirse 6^a ~~han~~
~~de~~ (ampliados) segun certificacion que se
funda el ~~trayecto~~ ~~de~~ ~~trayecto~~ ~~por~~ ~~origen~~ ~~del~~ ~~puerto~~
~~de~~ ~~interesado~~ ~~en~~ ~~la~~ ~~construccion~~ ~~municipal~~
~~una~~ ~~en~~ ~~terminados~~ ~~las~~ ~~fachadas~~

Los cimientos han de construirse 6^a hasta =
numero de la D^{ma}.

El Sr. Teniente de Alcalde del Distrito y
yo, quodre nos disponer cuando lo tengamos por
conveniente, que se reconozca acerca del estado Sr.
y construccion; esto sin perjuicio de que el
interesado de avisar cuando este situado el
escalo de cantera, o cuando el finis firmen
qual, conrada la fachada con el alero y
concluido completamente el edificio, a fin de
que por estos reconocimientos se acredite la
observancia de lo mandado en el particu-
lar y que la casa se halla en estado de al-
quilarse.

Tambien el Arquitecto Municipal de la

4.

Por último se tendrá presente lo fuese
mido en el art.º 94 de la ordenanza de Policía
Urbana que dice "concedida que sea la licen-
cia para la nueva construcción no se per-
mitirá mayor plazo que el de tres meses para
dar principio a ella."

Madrid 11 de Enero de 1867.

Exo. Sr. Teniente de Alcalde del Distrito del Congreso.

canta de pago
 si le ayuda la
 Ayuntamiento, ha
 por medio efecti
 vo en ella las
 1.085 pesos, 300
 milésimas, que la
 de importa el ter
 ceno que de la
 las via publicas
 agota a su disposicion sea entuega la al interesado a lo
 ca- sion.
 al

Compiamo a V.S. la licencia expedida a S.
 Manuel de Matos, para construir de nueva
 planta en el solar de su propiedad sito en
 la calle de Legos y Termina n.º 33 con vuelta a p
 la Pl. de la Cruz; a fin de que V.S. se sirva
 sea entuega la al interesado a lo
 tes tan luego como justifique por la
 Dijo la
 Dijo la

Ar. Contador da esta Villa

Donce da la licencia a D. Manuel de Ho-
tos para construir de nueva planta un
Ayuntamiento de Madrid

en el solar n.º 33 de la Calle de Espoz y
Tena, con vuetta a la Pl.ª de la Cruz; resul-
ta de la alineación marcada por el Arqui-
tecto Municipal de la Obra, que ^{tiene} ~~sea~~ la
finca a favor de la vía pública por la
Pl.ª de Cruz para incorporarlo a su jurisdic-
ción 70 pies cuadrados, 12 decímetros que a
150 p. cada uno, importan 1.051 pies, 800 mi-
límetros que deban abarcar el intereseado al
señalado. ^{Se to}
Dijo. ^{Se to}

Dijo. ^{Se to}