

4 - 317 - 70.

1866

AYUNTAMIENTO CONSTITUCIONAL.

MADRID.

NEGOCIADO DE

Musandez

CLASE

Construcciones.

*Arrojo D.^e Pascuala, expediente instrui-
do en solicitud de licencia para edificar
en la calle del Cardinal Cisneros man.^a*

92



Unio
e al
us au
ome o

de la
Insa

en
nto a
decre
resen
Teng
de re
licado
de la
beirido
erado
fir a
cencia
es m
ederse
ista a
hada g
no 30

Los u

Boofog 98.



Exmo Señor Corregidor de esta H. villa.

Junio 10

de la Comis.ⁿ

usaquele previo consentimiento

ome del Reg.^o

D.^r Máximo de Polles, Arquitecto de la R. Academia
a V. C. con el debido respeto hace presente: que debiendo

una pequeña casa de campo en el terreno de la 1.^a
D. Pascuala Arrijo, viuda de J.^a Maria, sito dicho terreno

en las afueras de la puerta de Ribas, posesion denominada

el Solitre, adyacente a la glorietta, en la manzana re-

delada en el plano de ensanche con el N.º 92, y toda

vez que dicha pequeña casa haya de construirse en el

del ante interior, sito es separada de la actual calle del Cardenal

secretos y visto lineas, no tiene el infrascripto que molestar la atencion

tengo el honor de V. C. pidiendo la alineacion, pero como ignora los va-

de remitir por puntos de un punto y siendo necesario conocerlos a V. C.

licado el replan suplico: se dignen dar las ordenes oportunas, para que

se la manz. se le indique la sienta de las calles que en la proximidad

erado, debiendo de la dicha casa se hagan aprobados, a fin de construirla

sin a V. C. que

encia para convenient- Para mayor inteligencia y claridad se a-

compona el plano de la zona que corresponde a su parte

del ensanche, señalando con la tinta azul el terreno

hada que pre- de propiedad de la 1.^a citada, y con el color amarillo la

posicion de la casa que se trata de construir, gozando

por consiguiente, de las prescripciones que para dicho caso



corresponden - Dón que á v. l. m. a.
Madrid ocho de Junio Año del rebo.

Propietaria
Pasuala de
Arrojo

El Argenteo.
Maximo de Nobles

Madrid 30 de Julio de 1866

Recibi por encargo
Man Redondo
Soliera

la manzana núm. 92

Desde el punto c interseccion del ege de la Carretera de Francia con el ege del Paseo de Luchoana, y sobre este ultimo se mediran 75,00 metros; en el punto que los marquen se levantará una normal de 15,00 metros y se obtendrá el punto b; haciendo exactamente la misma operacion sobre el ege de la Carretera de Francia, dará el punto a; unidos el a y el b tendremos la fachada ab: la bc es una paralela al ege del Paseo de Luchoana y se parará de este 15,00 metros: la cd es paralela al ege th y separada de este 7,50 mts.

Las variantes para los ejes se determinarán del modo siguiente:

a' y b' de nivel con el punto C

A se conserva la misma que hoy tiene
t -- io -- io -- io

El punto h estará 3,998 metros mas alto que el adosquin t.
Las variantes para la edificación estarán 0,30 mts mas altas que
indicadas para los egos.

El replanteo de la manzana se hará por los datos anotados en el plano.

Madrid 30 de Junio de 1866.

Carlos M de Castro



de nivel
a corona
de
ante el
con la
695
manera



Ala
por
tra
ente
a
onu
anu
onu
dise
no
P



Excmo Señor Corregidor de esta H. villa -

Madrid 22 de D.ª Pascuala de Arroyo, viuda de J.ª Maria, que vive
Nov. 1866 en la calle de Ponciano N.º D. a V. C. con el debido res-
tricto al autor pto hace presente.

Que p.ª para la L.ª en Junio del corriente año, obtuvo permiso para
edificar de nueva planta una pequeña casa de campo en
el terreno de su propiedad sito fuera de la puerta de
Pillas en Chambery, en el interior del muro, a mas
de treinta pies de la fachada i calle del Cardenal

Maria Lineros -

Otenido de ese Excmo. Ayuntamiento el
detalle del replanteo surtido por el J.º lastro, y Juan
Mandona, segun prescribe la ley, al frente de la
contratacion un facultativo competente autorizado, se dió
principio a los trabajos; pero, sin embargo que esto no
basta, y segun el J.º inspector, deben presentarse los
planos de fachada a la aprobacion de S. C. y esto
aun cuando la obra es interior, y se repara de la fachada
del Cardenal Lineros mas de 20 pies -

Como de una suspenscion se impondran perjuicios notables,
a fin de salvar toda dificultad respecto a la inter-
pretacion de la ley de 9 de Febrero de 1862 artículo 2.º
tengo el honor de acompañar con la adjunta solicitud
los planos de fachada, y la planta baja

de la obra que se trata de ejecutar, pursuantes
el Arquitecto de la R. Academia de S.^a Fern.
D. Máximo D. Rolles — En sus virtudes,
perando no faltar ya ningún requisito
la edificación de esta obra interior a V. C.

Suplico se digna concederle el competente
permiso para edificar a la brevedad posible
Dios sea a V. C. m. a. Madrid 20 de
noviembre año del rell.

El Arquitecto.
Máximo de Rolles

Pascuala de Obispo
viuda de Sta. María

Sec. de la Comisión de Enmanche.

Marcada por el replanteo que forma parte
de este expediente, la alineación y rasante que
ben observarse, con arreglo al proyecto aprobado
para el emanche de Madrid, por Real decreto
de 19 de Julio de 1860, y Real orden de 14
Junio de 1864, en la construcción de la factoría

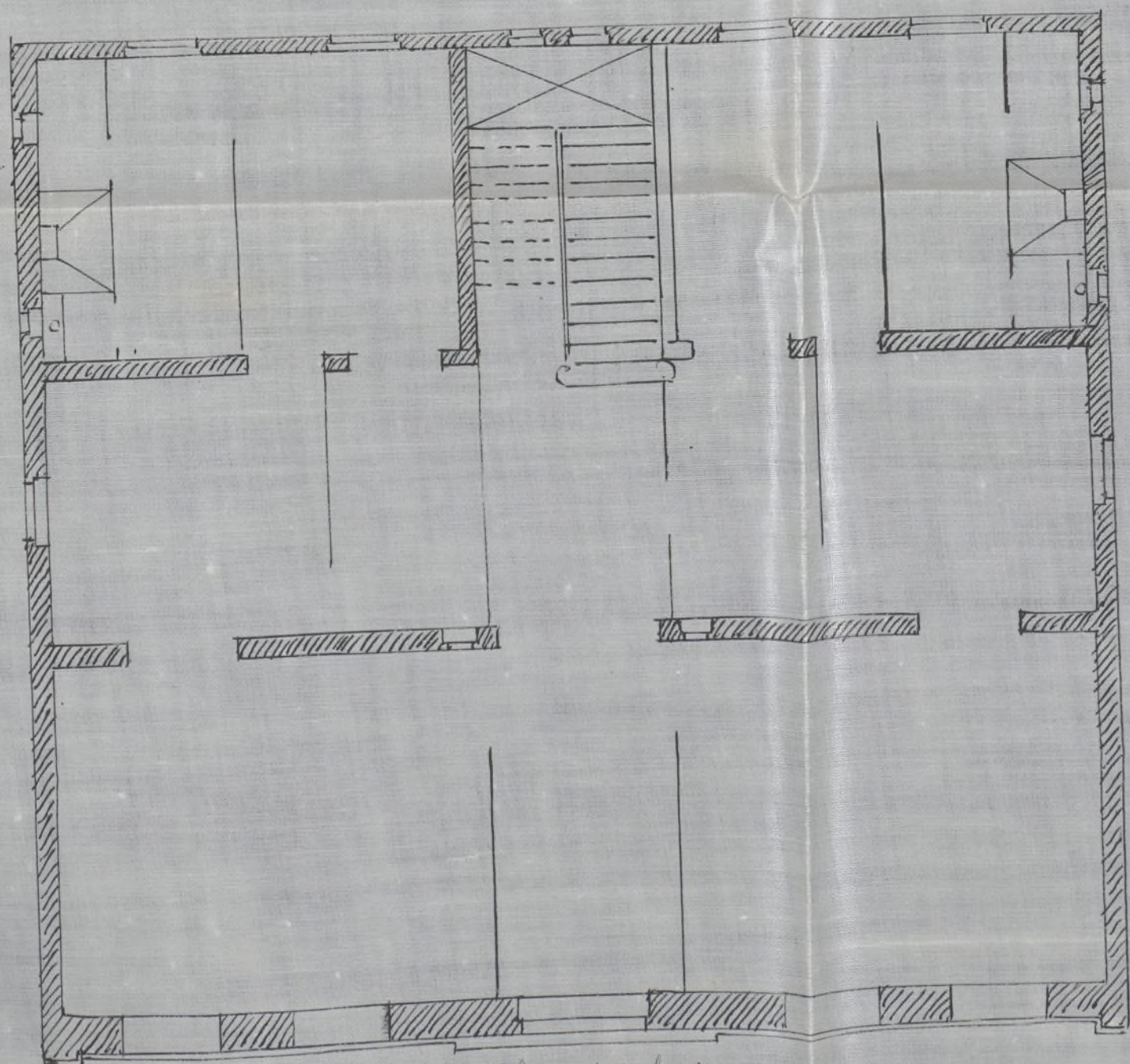
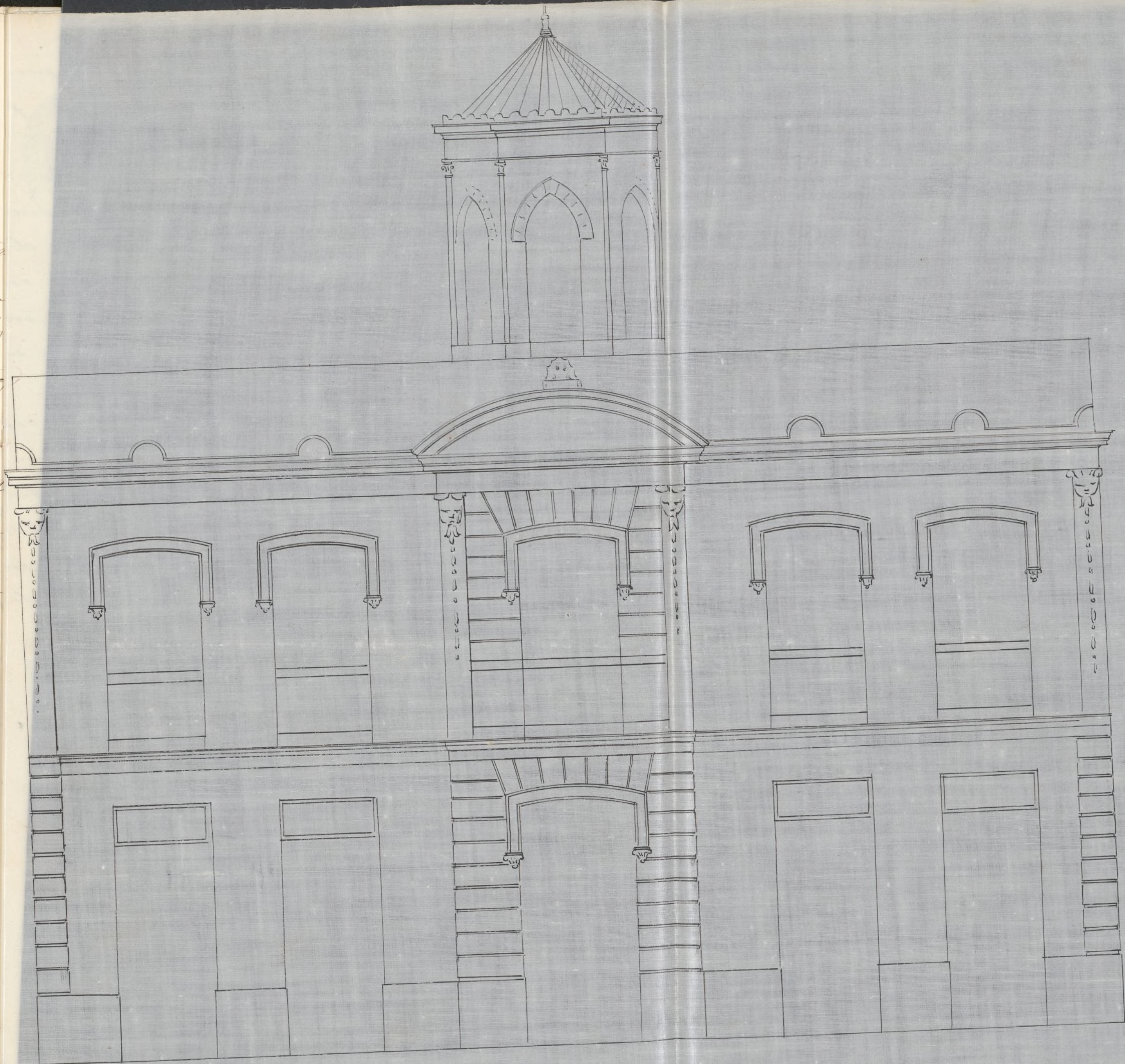

escala de 0,020 m. p. M. para
 la fachada -
 escala de 0,010 p. m. para
 la planta -

Noviembre 1866.
 Máximo de Robles

Planta baja
 Ayuntamiento de Madrid

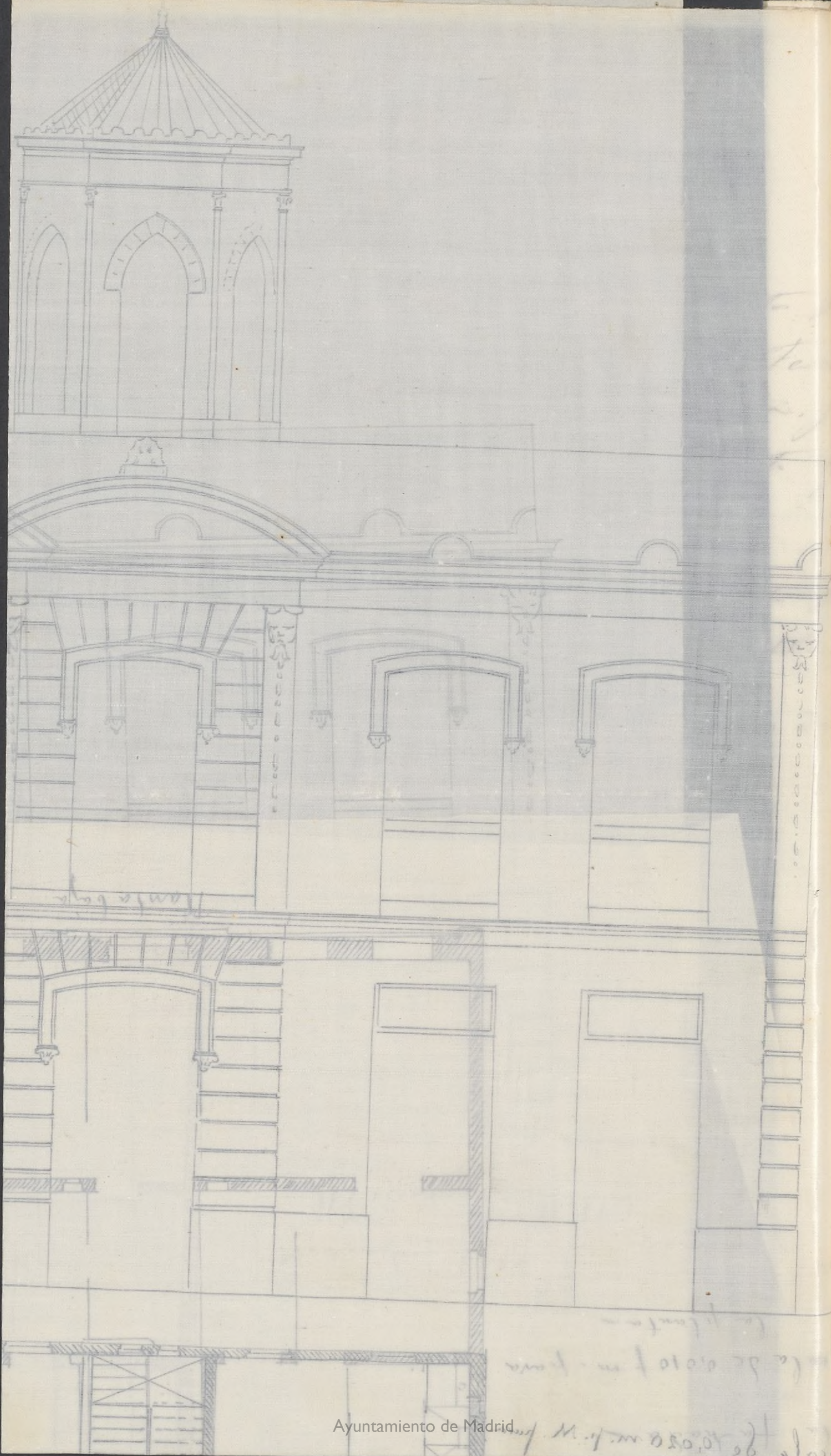

de la casa que se trata de edificar, por cuenta de
D^a Pascuala Arroyo, en la mañana señalada
con el n.^o 9^o del plano que se halla de manifiesto
en la Secretaría del Excmo. Ayuntamiento,
y examinado el proyecto de fachada, firmado
por el Arquitecto de la Real Academia de San
Fernando, Don Maximino de Robles, cuyo proyec-
to se halla conforme con lo dispuesto por Real
orden de 10 de Junio de 1854, pueden V. S. S. si
lo juzgan conveniente, conceder la licencia que
se solicita, prescribiendo para la construcción
las reglas siguientes:

La construcción de la casa que se proyec-
ta, deberá tener lugar bajo la dirección de perso-
na legalmente autorizada (sugiriéndose en ella
á los planos presentados por el interesado, que
han sido aprobados) debiendo (además) observar
en cuanto á vallos, andamios, &c. lo dispuesto
por las ordenanzas de policía, así como á las
bajadas de aguas lluvias, que se harán por
medio de tubos de plomo ó zinc, embetidos com-
pletamente en las fábricas desde el piso prin-
cipal hasta el pavimento de la acera, por enci-
ma de la cual se verterán dichas aguas á la
cuneta ó arroyo del empedrado, si no existiese
alcantarilla en las inmediaciones á que pue-
dan ser acometidas.

Los fogones y hornillos de cocina, las
chimeneas y estufas, se dispondrán de manera,
que los tubos de salida de humos vayan em-
betidos en los gruesos de muros de fábrica, com-
pletamente incombustibles, y si esto no pudiese
tener lugar, subirán dichos tubos por dentro de

otros de barro de suficiente diámetro y espesor
procurando que puedan ser reconocidos fá-
cilmente en toda ocasión.

Siendo responsable el profeor, director
de las obras, de la estabilidad de las mismas
procurará poner especial cuidado en las dis-
posiciones y calidad de los materiales, cuyo em-
pleo queda á su arbitrio; excepto en los m-
ros de fachada en que se prohíben los en-
tramados y umbrales de madera.

Se recomienda el uso de los ma-
teriales y comunes de bombillos inodoros, con
objeto de evitar, en cuanto sea posible, los
malos efectos que resultan para la salud
pública, á causa de las emanaciones que
se producen muy con la construcción ordi-
naria de los mismos. //

Madrid 27 de Noviembre de 1866.

Carlos M^o de Castro





Vecino Sr.

La Comision de ensanche se ha enterado de la inst.^a de D. Pascuala de Troyo en solicitud de licencia para continuar una casa de campo en el interior de un solar de la calle del Cardenal Cisneros (Chamberi) segun plano que acompaña.

La Comision de conformidad con lo su forma do por el Director facultativo es de parecer que V. B. puede servirse acordar la expedicion de la referida licencia conforme a lo establecido por el citado Profesor.

Mano Madrid 6 de Dto 1866.

Mano

Mano

Madrid 18 de Dic^r de 1866

En ety. ltrno.

Conforme con la Comision.

Mano

Nº 24

San Ildefonso. 1866

Mano

otro de barro de suficiente diámetro y espesor
procurando que puedan ser reemplazados
al momento en toda ocasión.



Siendo responsable el propietario
de los obrajes, de la solidez de las
procurará poner especial cuidado en las

calidad de los materiales, cuyo
uso queda a su arbitrio, excepto en los
casos de fachada en que se prohiben los
materiales de mala calidad.

En los casos de fachada en que se prohiben los
materiales de mala calidad, el propietario
de los obrajes, de la solidez de las
procurará poner especial cuidado en las
calidad de los materiales, cuyo
uso queda a su arbitrio, excepto en los
casos de fachada en que se prohiben los
materiales de mala calidad.

Madrid a 11 de Agosto de 1855.

Mano de D. Juan de Dios.

Mano de D. Juan de Dios.
Mano de D. Juan de Dios.
Mano de D. Juan de Dios.
Mano de D. Juan de Dios.
Mano de D. Juan de Dios.
Mano de D. Juan de Dios.
Mano de D. Juan de Dios.
Mano de D. Juan de Dios.
Mano de D. Juan de Dios.
Mano de D. Juan de Dios.

D. Juan Bautista Sabrera y Permy D.^a

Habiendose solicitado licencia por D.^a
Pascuala de Arroyo para continuar
un cauce de Campo en el interior de
un solar calle del Cardenal Cisneros, Par-
tido de Chamberí segun plano que acompa-
ñaba, se instruye el oportuno expediente;
oido el parecer del Director facult.^o del
Insanable y de conformidad con lo pro-
puesto por la Comision el Excmo
Ayunt.^o Const.^o de esta Villa se le
ha concedido por acuerdo de 15 de
Abril ult.^o a condicion de sujetarse
al mencionado plano y de observar
las reglas siguientes.

(Aqui)

En consecuencia espido la presente en
Madrid a 20 de Abril del 867.

Luis Dros

C. L. Fuenfente Alcalde del D^{to} del Hospicio.

30 A 67.

C. S. = Apunto reunido al C. para que uiera
disponer se entregada a D. Pascua
la de trozo a los mor correspondes
la licencia expedida a su favor
para continuar una casa de cam-
po construida en el interior de
un solar calle del Cardenal Cis-
neros, Barrio de Chamberi.

D^{to} L^a.

M^{to} Fr Director Facult^{de} del Ensayo,

30 A 67.

C. S. Con esta fha reunido
al C. S. F. A. del D. del Hospicio
la licencia expedida a favor
de D^o Pascuala de trozo
para continuar una casa
de campo en el interior
de un solar en la calle
del Cardenal Cisneros, con
sujecion a las reglas esta-
blecidas por V. S. M.

D^{to} D^a.

icio.

irva

cua

des

D

am

P

ci

alce

te

io

or

—

a

r

—

v

e

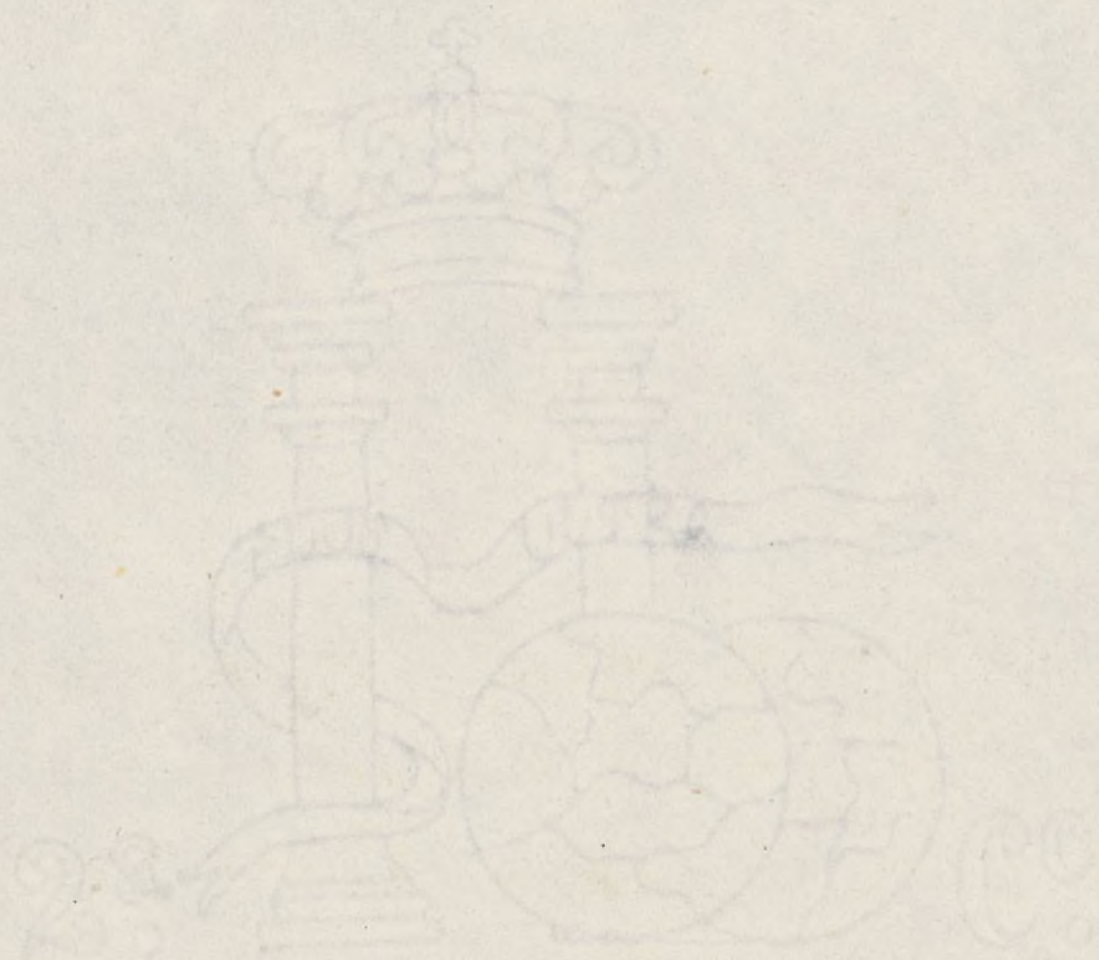

I

M



C. L. Ferriente Alcalde del D. D. del Hospicio

C. V. - Apuntado recibo al D. para que se
disponer con entrega a D. Pica
la de tropa a los suos correspondientes
la licencia expedida en favor
para continuar una casa de
po con terreno en el interior del
un solar calle del Cardenal
nuevo, barrio de Obispones.

Dice V.

Al Sr. Director Facult. del Hospicio

M. V. - Que esta plaza de recibo
del D. D. del D. del Hospicio
la licencia expedida a favor
de D. Pica para que se
para continuar una casa
de campo en el interior
de un solar en la calle
del Cardenal nuevo, con
seguridad a las reglas esta
placido por V.

Dice V.



RECIBO FISCAL DEL HOSANCHO