

4-317-64.

1865 a 66

AYUNTAMIENTO CONSTITUCIONAL.

NEGOCIADO DE

MADRID.

Susanche

CLASE

Construcciones.

*Parent Schakent y Coups.^a expediente
instruido en solicitud de licencia para
construir dos casas en la manzana 161*

186

AYUNTAMIENTO DE MADRID

AYUNTAMIENTO DE MADRID

MADRID

CLASE

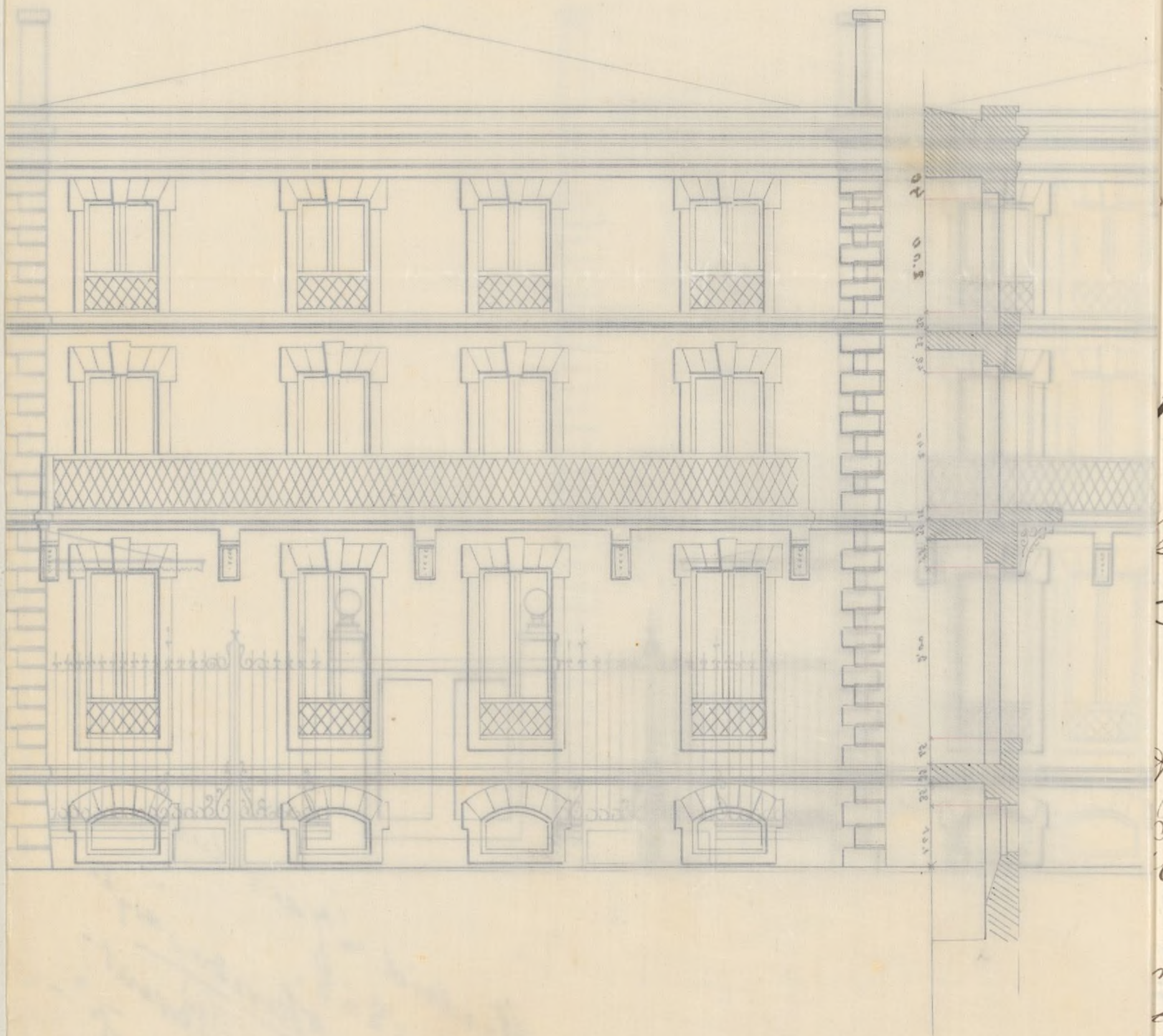

Escala de 1 por 100 metros



Exmo. Sr. Alcalde Corregidor de esta M.ª H. Villa

El Sr. Conde de Hamial, como re-
 Madrid 1.º de Oct. 1865. presentante de los Srs. Sarent Schaken & C.ª de
 París, propietarios de dos solares comprendidos
 en la zona de ensanche de Madrid, en la man-
 rana señalada con el numero 161 en el plano
 que se halla de manifiesto en la secretaria del
 Exmo. Ayuntamiento, deseando edificar en los
 mismos, con fachadas a la Calle prolongacion de
 la Calle del Barquillo, y con sujecion a las dis-
 posiciones vigentes, y enterado, ya de la rasante
 que corresponde a dichos Solares;

A. V. E. Suplica se digne conceder la licencia a fin de po-
 der principiar a la mayor brevedad las dos obras
 indicadas. Y para su conocimiento y efectos con-
 siguientes tengo el honor de presentar a su apro-
 bacion el adjunto proyecto en el que se indica
 deben observarse con las fachadas y alturas.

arreglo al proyecto
 aprobado para el
 ensanche de Ma-
 drid por Real de-
 creto de 19 Julio de
 1860 y Real orden

Dios que. a V. E. m.º au.º

Conde de Hamial

Calle de Alcalá 36

de 14 Junio 1864, en la construccion de la fachada de la casa que se trata de edificar por el solicitante en la manzana señalada con el n.º 161 del plano que se halla de manifiesto en la Secretaria del Excmo Ayuntamiento, y examinado el proyecto de fachadas firmado por el arquitecto de la Real Academia de San Fernando D. Alejandro Sureda cuyo proyecto se halla conforme con lo dispuesto por Real orden de 10 Junio de 1854, pueden V. S. S. si gustan y lo juzgan conveniente conceder la licencia que se solicita prescribiendo para la construccion las reglas siguientes:-

La construccion de la casa que se proyecta deberá tener lugar bajo la direccion de persona legalmente autorizada sujetandose en ella a los planos presentados por el interesado que han sido aprobados, debiendo ademas observar en cuanto a valles, andamios, & lo dispuesto por las ordenanzas de policia, asi como a las bajadas de aguas llovedizas que se harán por medio de tubos de plomo o zinc embetidos completamente en las fabricas desde el piso principal hasta el pavimento de la acera por encima de la cual se verteron dichas aguas a la cuneta o arroyo del empedrado sino existiese alcantarilla en las inmediaciones a que puedan ser acometidos.

Los fogones y hornillos de cocina, los chimeneas y estufas se dispondran de manera que los tubos de salida de humos vayan embetidos en los gruesos de muros de fabrica completamente incombustibles, y si esto no pudiese tener lugar subiran dichos tubos por

dentro de otros de barro de suficiente diámetro y espesor procurando que puedan ser reconocidos facilmente en toda ocasion.

Siendo responsable el profesor, director de la obra, de la estabilidad de los mismos procurará poner especial cuidado en las dimensiones y calidad de los materiales cuyo empleo queda á su arbitrio excepto en los muros de fachada en que se prohíben los entramados y umbrales de madera.

Se recomienda el uso de los retretes y cornues de bombillo inodoros con el objeto de evitar en cuanto sea posible los malos efectos que resultan para la salud publica á causa de las emanaciones que se producen hoy con la construccion ordinaria de los mismos.

Madrid 19 Octubre 1865.

Carlos M. de Castro

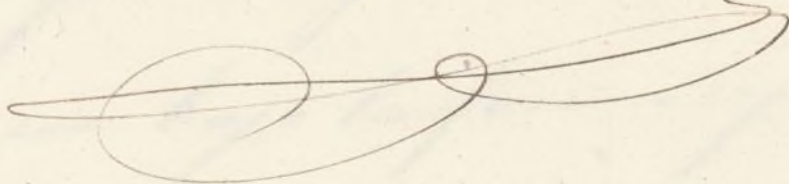



1700 p. 1924

Excmo. Sr.

Enterada la Comisión de Luces
de la Intendencia del Sr. Conde de Hama
como representante de los Srs. Pantoja
y Chacón y Comp.^a en solicitud de licen-
cia para edificar en dos solares compen-
didos en la zona del citado Luanchegui,
164. y de conformidad con lo informado
por el Sr. Ingeniero Director al mismo,
si de parecer que V.E. puede tenerse a cuerda
a la Intendencia bajo la forma y reglas
de construcción establecidas por el res-
ta de Profesores, o acordar como se expone
lo mas conveniente. Madrid 29. de Nov.
de 1865.

Yunque

Entranseburg

Alonso Blazquez

Madrid 1 de Dize. de 1866.

En el Sr. Conde

Con la Comisión

Alonso Blazquez

Ma

865

J. Williams

D. José Quintos y Cepeda, Marqués de S. Saturnino, Senador
del Reyno, y Al.º Conregidor de esta M.ª N.ª Villa &c.

Solicitada licencia por el Sr. Conde de Namal, como re-
presentante de los Sres. Parent Schaken y Comp.ª de París
Propietarios de dos solares comprados en la Zona de
Casas nuevas n.º 161, para edificar con arreglo
al plano firmado por el Arz.º de Alejandro Sureda, se
sintió el oportuno exped.º y oída el parecer favorable
tivo del Sr. Ing.º Director del referido Caserío y de
conformidad con lo informado por la Comisión de
nuevos, se le ha concedido el plano. S.º por autos
de siete de Dic.º pp. en los terminos propuestos por
el citado Profesor consignados en su informe que dice

an.

(Luz)

En su consecuencia expide la presente en Madrid
a 10 de Enero de 1866.

L. Adu. & Alc. de D. de Buena Vista.

Madrid 10. de Enero de 1866.

Ajuntament remite a V. la licencia para edificar con-
cedida por el Com. Ay. al Sr. Conde de Namat, como repre-
sentante de los Sres. Parent Schakeny Comp. de Paris pro-
pietarios de dos solares en la m. 161. del Cuadrante, a fin
de que se sirva V. disponer lo que a' men. del
intercomando.

Dra. Va

Hos.

M. Sr. D. Director del Cuadrante.

10. de Enero de 1866.

M. Sr. =
Concuerda. Se ha expedido licencia para edificar,
al Sr. Conde de Namat, como representante de los Sres. Pa-
rent Schakeny Comp. de Paris, dueños de dos solares
en la m. 161. del Cuadrante, con sujeción a lo
informado por V. en su informe de 19 de Oct. último.
Dra. Va

