

4-430-21.

1866.

AYUNTAMIENTO CONSTITUCIONAL.

NEGOCIADO DE

Obras

MADRID.

CLASE

Construcciones.

Expediente promovido por D. Manuel Salvador Lopez para construir en casa calle de las Hileras, n.º 4.

188

AYUNTAMIENTO DE MADRID

AYUNTAMIENTO DE MADRID

MADRID

CLASE



Distrito del Centro

DIRECCION FACULTATIVA

Division Central

*Se pusieron la y ord. once del corriente a las
en 7 Setiembre 86.*

*El Sr D. Fernando de Madra
ro Regidor vocal de la co
mision de obras, se ha ser
vido señalar el martes*

*la tira de cuerdas de la ca
sa del. Man. Salvador
Lopez. Calle de las Platerias
num. 4 nuevo.*

*Lo que tengo el honor
de participas a v. s. para
los fines que conseruans.
Dios que a v. s. me da.*

Madrid 7 de Set del 866

Sr. D. Camilo Garcia Secret.º del

Escmo Ayuntamiento; Pablo Perez

1881

AYUNTAMIENTO DE MADRID

AYUNTAMIENTO DE MADRID

MADRID

CLASE



Distrito del Centro

DIRECCION FACULTATIVA

Direccion Central

Se pusieron hoy ord. sobre del corriente a las
en 7 de Septiembre de 86.

El Sr. D. Fernando de Utrera
Regidor vocal de la co-
mision de obras, se ha vi-
vido señalar el martes

diez de la mañana, para
la tira de cuerdas de la ca-
sa del. Man. Salvador
Lopez. Calle de las Hilerias
num. 4 nuevo.

Lo que tengo el honor
de participarle a v. s. para
los fines que conseruans.
Dios que a v. s. me da.

Madrid 7 de Set del 86

Sr. D. Camilo Garcia Secret.º del

Excmo Ayuntamiento;

Pablo Perez



Robert de Cordero

El Ayuntamiento de Madrid
se ha acordado en su
sesion de hoy de 10 de
enero de 1800 que se
decrete lo siguiente

Que se declare
que el Ayuntamiento de
Madrid es el que tiene
la facultad de conceder
y revocar las licencias
para el ejercicio de
los oficios de

apoderado de los
oficios de

apoderado de los
oficios de

Don Juan de Cordero
Don Juan de Cordero



DIRECCION FACULTATIVA.

Division Central

En el acto que ha tenido lugar en el día de hoy para la tira de cuerdas y señalamiento de rasantes de la casa N.º 4 de la calle de las Hileros, se ha manifestado al Ex. Regidor que lo ha presidido que la rasante deberá permanecer la misma por no creer conveniente alterar la general que afecta.

Dios que a V. S. I. S. m. t. d.
Madrid 11 Setiembre 1866.

Carlos M. de Castro

Jes de la Comision de Obras del Excmo
Ayuntamiento

Ayuntamiento de Madrid

[Faint, illegible handwritten text, likely bleed-through from the reverse side of the page.]



Exmo Señor

Don Manuel Salvador Lopez
a V. E. hace presente, haber determinado
edificar de nueva planta la casa calle
de las Hileras número cuatro nuevo ocho
antiguo de la manzana trescientas ochenta y
nueve y al efecto

A V. E. Suplica se sirva disponer la tira de
cuerdas y demas necesario para obtener la licen-
cia de edificación, y a este fin acompaña el dibujo
de la fachada firmado por el Arquitecto
Don José Maria Cuallart que ha de dirigir
la construcción, en el supuesto que la calle de
las Hileras es de tercer orden. Madrid
primero de Setiembre de mil ochocientos
sesenta y sei.

M. S. Lopez

Ma

Madrid 1.º de Set.^{bre} de 1866.

Pase al Sr. Teniente de Alcalde del Ayuntamiento del Centro, para que se sirva disponer que con asistencia del Sr. Regidor Vocal de la Comisión de Obras D. Fernando de Maestre, del interesado, su arquitecto, el Municipal, y el Ingeniero Director facultativo de acemý y emped.º por lo respectivo a la vacante; se fije cada al acto de tira de cuerdas, informando el profesor de Villa del resultado y firmando al dueño, no quede dar finiquito a las obras sin la competente licencia.

A. Alcalde Corregidor.

Munera

Madrid 3 Set. 1866

Pase al Sr. Regidor vocal de la Comisión de Obras D. Fernando Maestre para que uirva señalar días y hora para que pueda tener efecto la tira de cuerdas.

Ald. D.º
García

Se Señala

ANO 3
de la

varro,
cujal,

my y
fmo

audo
rimen
a las

des
in
ma

la



Fachada calle de las Hileras número 4 moderno.

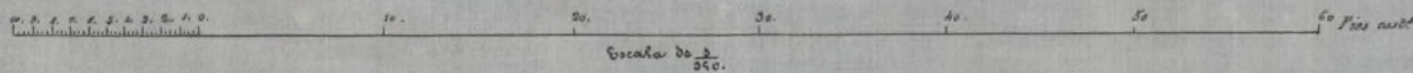

Madrid 1.º de Setiembre de 1866.

Jose M. Cualladó

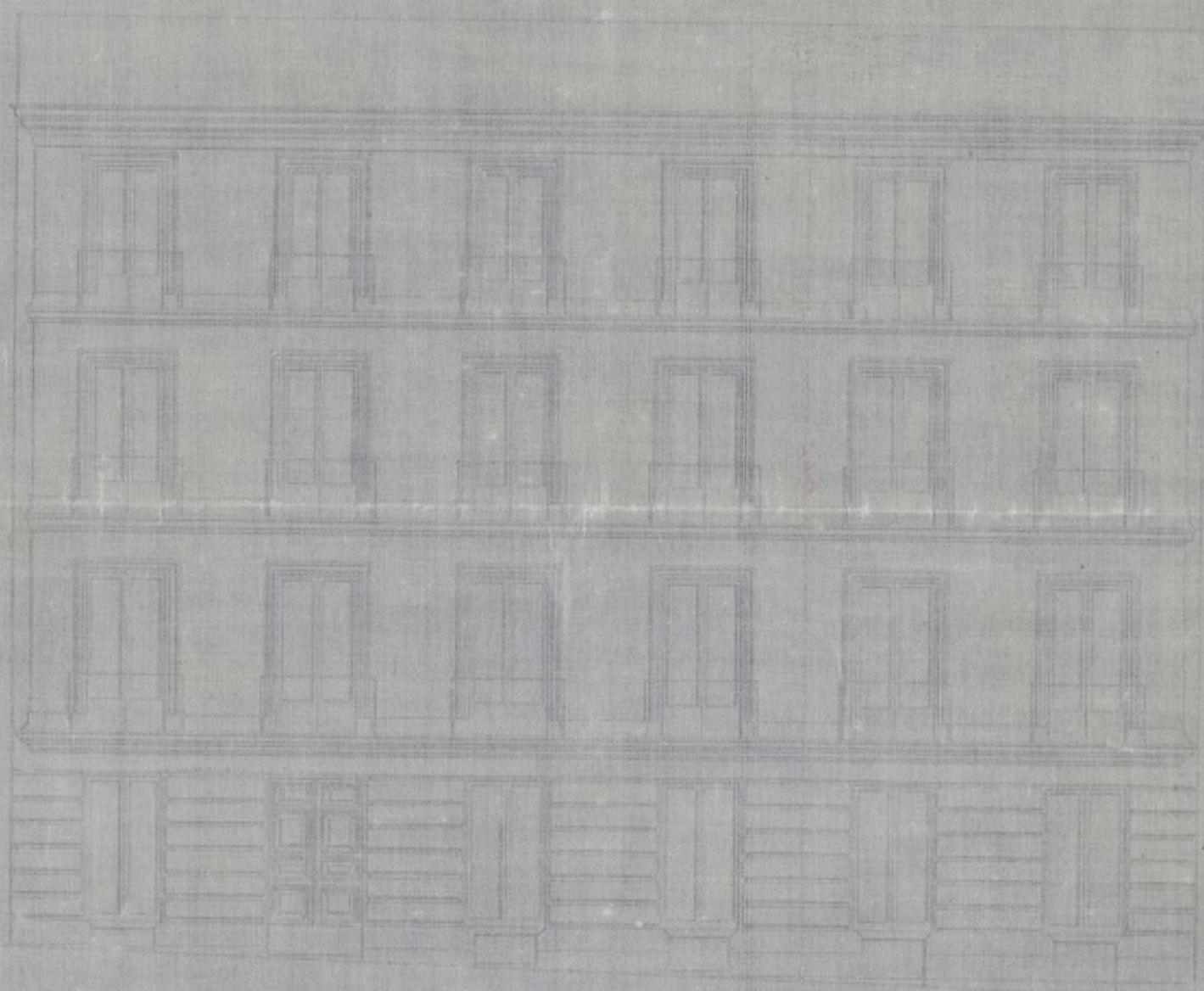

Planta de la casa de la Señora D. María de la Cruz

1800
D. Juan de la Cruz
D. Juan de la Cruz

pa esta tira de cuentas el Martes
once del corriente a las diez de la mañana
na. Madrid 6 de Setiembre de 1866

Fernando de Madrid

Quinto. 100.

Practicada la alineacion de la casa
n.º 4 mod.º de la calle de las Literas con
sujecion a la aprobada por Real orden de
1.º de Mayo de 1864, resulta: que ~~la~~ la nueva
linea de fachada se ha de establecer sobre
una recta paralela a su opuesta de la me
ra de los numeros impares, debiendo per
manecer fijo el punto de su medianeria
izquierda y saliendo el de la derecha dos
pies, ocho y media pulgadas, y midiendo
la actual linea de fachada una longitud
de setenta y cuatro pies y tres pulgadas
resulta que a la expresada linea se la agre
ga de la via publica una extension super
ficial de cien pies y setenta centesimas
de otro que al precio de ocho reales ca
da un pie, convenido con el arquitecto
del interesado, importan la cantidad de
ochocientos cuarenta reales y ochocien

miserias, cuya cantidad deberá abonar el propietario al Excmo. Ayuntamiento. #

Examinado el plano de fachada que le acompaña surtido por el Arquitecto de la Academia de San Fernando Don José María Enallart, se encuentra conforme y ajustado a las prescripciones de la Real orden de 10 de Junio del 84, por lo que puede concederse la correspondiente licencia para la nueva edificación siempre que al efecto se observe y cumpla lo prevenido en las disposiciones que a la H^a incluyes, la 18^a y las demás de dicha Real orden y de las Ordenanzas de Policía Urbana aplicables a este caso; debiendo también observarse las reglas de construcción siguientes

1.^a # Los muros se construirán sobre terreno firme con pedestal vivo y merleta de cal y arena sencillos 1.^{as} 1/4 de espesor hasta 0.^{as} 1/4 mas bajo de la veranta de la calle, donde retallando 0.^{as} 1/4 de cada lado se sentará el dóculo de cantería de 0.^{as} 84 de alto por lo menos y otros 0.^{as} 84 de espesor, resultando dos hitadas de sobrias en el punto mas elevado de la calle y continuando estas a nivel hasta el mas bajo en toda la línea de fachada.

2.^a Sobre el referido dóculo y con su espesor seguirá la fachada de fábrica de ladrillo y merletas de cal y arena hasta

la imposta del piso principal y de la misma
fábrica los demás pisos con inclusión de los ar-
cos de todos (demás pisos) los muros, sin penun-
tarse los entrecanales, retallándose por la par-
te interior y proporcionalmente en cada uno
de los pisos a' fin de que resulte a' la altura
del asiento del alero de 0^m, 70 de espesor,
el cual podrá ejecutarse según el parecer
del Arquitecto Director sin exceder de un tra-
zo regular, colocándolo sobre el mismo una
línea general de plomo para reunir las
aguas y dirigirlas a' la alcantarilla pu-
blica por bajadas también de plomo entre-
puestas en el muro de fachada o' en la parte
exterior en volúmenes, que se formen pro-
curando contribuir al ornato de aquellas.
3.^a Para el ornato de los balcones se tendrá
presente el art.º 180 de las Ordenanzas de Po-
licia Urbana, mandando 1.^o 08 de altura y
0^m, 11 a' la espacianion de los balaustreros, que
deben ser patillas bien recibidas en el grueso
de la fachada y entregadas 0^m, 28 por lo
menos.

4.^a En las puertas no habrá batientes ni
pelclanos que sobresalgan del filo de las
fachadas.

5.^a Las aceras serán de lava de piedra be-
niguena de 0^m, 14 de espesor y 0^m, 84 de latitud
entramboladas con mortero de cal y sin establecer
bambreras en las mismas, debiendo estas
colocarse entre las mochetes de las puertas

a' plomo de los muros.

6.^a Se vibrará la fachada con un color agradable e imitando un buen orden de construcción, pintando de un color claro al obo las puertas y colocando sobre la del portal el número de la casa. X

7.^a X La construcción de andamios destinada a se dispondra de manera que las almas sean de testeros colocados frente a' los muros a' excepción de las de los extremos que estarán en la línea de las medianas, siendo las puertas de maderos de a' seis y los tabloner de buena calidad, sin nudos, saltadizo, poniendo tres en el ancho de cada andamio, cubriendo el tr. Arquitecto no se carguen demasados y para evitar en lo posible todo accidente desagradable se colocarán maderos de a' ocho o' de a' diez entre las almas que sirven de antepechos, elevandolos de los tabloner 1.^{na} 11/2, procurando al establecer los perchantes la mayor solidez posible, como igualmente en los andamios interiores. X

Madrid 13 de Setiembre de 1866

Joaquín María Vega



Madrid 10 de Mayo de 1864

La Comisión de May no tiene honor de
recibir en su día 10 de mayo de 1864 al Sr.
Don Manuel de Sotomayor y Llanos, D. de U. y
abogado, para constancia de su comparecencia
ante el Sr. Jefe de la Policía, Sr. D. Juan
de Urbina y Alvarado, en su día 10 de mayo de 1864.

El Sr. Jefe de la Policía, Sr. D. Juan de Urbina y Alvarado, en su día 10 de mayo de 1864, ha
conferido al Sr. D. Manuel de Sotomayor y Llanos, D. de U. y
abogado, el poder de representar y defender
en la abogacía y en los juicios que han de celebrarse
al respecto de la referida finca, ante el Sr.
Don Manuel de Sotomayor y Llanos, D. de U. y
abogado, al que ha de representar.

Manuel de Sotomayor y Llanos, D. de U. y

abogado

Manuel de Sotomayor y Llanos, D. de U. y
abogado

Manuel de Sotomayor y Llanos, D. de U. y
abogado

Manuel de Sotomayor y Llanos, D. de U. y
abogado

se felen en la lancha
6.º Se colocara la fachada en un sitio que
quede al interior, con buena vista al exterior
por, poniendo de un lado el muro al otro
puertas y ventanas sobre la del portal
el numero de la casa.
7.º La construcción de esta casa se
hara de piedra de canchales que ha de
mas bien de canchales colocados frente a la
lancha o en el muro de la de la casa
que estaran en la lancha de la casa
sobre la puerta de entrada de a la y
los tablones de buena madera, sin tener
caldado, poniendo tres escalones de
piedra en la lancha, poniendo al la lancha
toda en la lancha de canchales y por
estas en la lancha toda en la lancha
dalla se colocaran en el muro de a la
de a la lancha de canchales que ha de
poniendo, poniendo de la lancha 1.º 2.º
poniendo al establo la lancha la
mayor de la lancha, poniendo en la lancha
en la lancha de canchales.

Madrid 15 de febrero de 1886

Juan Manuel de la Haza



Estmo. Sr.

La Comisión de Obras no tiene inconveniente en que V. E. se sirva conceder al Sr. D. Manuel Salvador Lopez la licencia que ha solicitado para construir de nuevo y plantar la casa de su propiedad, sita en la calle de las Hileras número 359.

El Arquitecto Municipal de la Sección encuentra conforme el plano de fachada y marca la alineación y reglas que ha de observar al edificar la referida finca, así como el Sr. Director de obras y empíedrado establece la vacante a que ha de sujetarse.

Madrid 14 de Setiembre de 1866.

[Signatures]
Peyronnet
Madrazo
García
Hernández
Bravo

Madrid 14 de Setiembre de 1866.

Ins. Ayuntamiento Const. Extraord.

Conforme con la Comisión

[Signature]

Ma

diu 14 de Oct.^o de 1866

Consejo. Ayuntamiento^{to}

Madrid



las disposiciones desde la 9.^a a la 14.^a in-
clusives, la 18.^a y las demás de la O.orden
de 10. de Junio de 1864 y de las ordenanzas
de Policía Urbana aplicables al este caso.

Los cimientos se construirán $\frac{1}{2}$ has-
ta = número de la casa.

El Sr. Teniente de Alcalde del Ayuntamiento
y go.^{do} podrá disponer, cuando lo tenga
por conveniente, que se reconozca acer-
ca del estado en construcción, esto sin per-
juicio de que el interesado dé aviso cuando
este sentado el zocalo de cantería, empuja-
do de aviso cuando este sentado el zocalo
de cantería entre el fiso girat, coronado
la fachada con el alero y concluido com-
pletamente el edificio; a fin de que por
estos reconocimientos se acredite la obser-
vancia de lo mandado en el particu-
lar y que la casa se halla en estado
de alquilarse.

^{También el Int.^o Municipal de la Sección podrá reconocer, las disposiciones}
que ^{se han} en la construcción de andamios $\frac{1}{2}$ has-
ta interiores.

Por último se tendrá presente lo prescrito
en el art.^o 94 de la ordenanza de Policía Ur-
ba que dice, concedida que sea la licencia pa-
ra la nueva construcción no se permitirá may-
or plazo que el de tres meses para dar finiquito
a ella.

Madrid 28 de Octubre de 1866.

L. Teniente de Alcalde del Dist. del Centro.

Proveyo a M. S. la licencia ~~requerida~~
al Sr. D. Manuel Salvador Sique, para
construir de nueva planta la casa de su pro-
piedad, sita en la Calle de los Mileros n.º 4,
de la man.ª 38ª, a fin de que M. S. se sirva
diligencia sea entregada al interesado a los
usos correspondientes.

Dij & =

Al Contador de esta Villa.

Pro. Concedida licencia al Sr. D. Manuel
Salvador Sique, para construir de nueva planta
la casa de su propiedad sita en la Calle de
los Mileros n.º 4, man.ª 38ª, resulta de la aline-
cion marcada por el Arquitecto Municipal
de la Seccion, que ^{tiene} ~~deja~~ la finca a ~~fuera~~ de la
via publica 100 quej y 60 centesimos de otro f.
q. el precio de esos lotes cada uno que, importan
804 escudos y 800 milésimos, que debiera abonar
~~a~~ el interesado de los fondos Municipales; se
~~que~~ ~~certificacion que equivale al presupuesto de~~
~~y original presente a que en el Contador~~
~~una vez terminada la obra.~~

Dij & =

[Faint, mostly illegible handwritten text in Spanish, likely a legal or administrative document.]

