

1866

AYUNTAMIENTO CONSTITUCIONAL.

NEGOCIADO DE

MADRID.

Musanche

CLASE

Construcciones

*Obach D. Antonio, expediente
instruido en solicitud de licencia
para edificar una casa en el
N.º 6 de la calle de Moreto.*



CALLE DE MORETO.

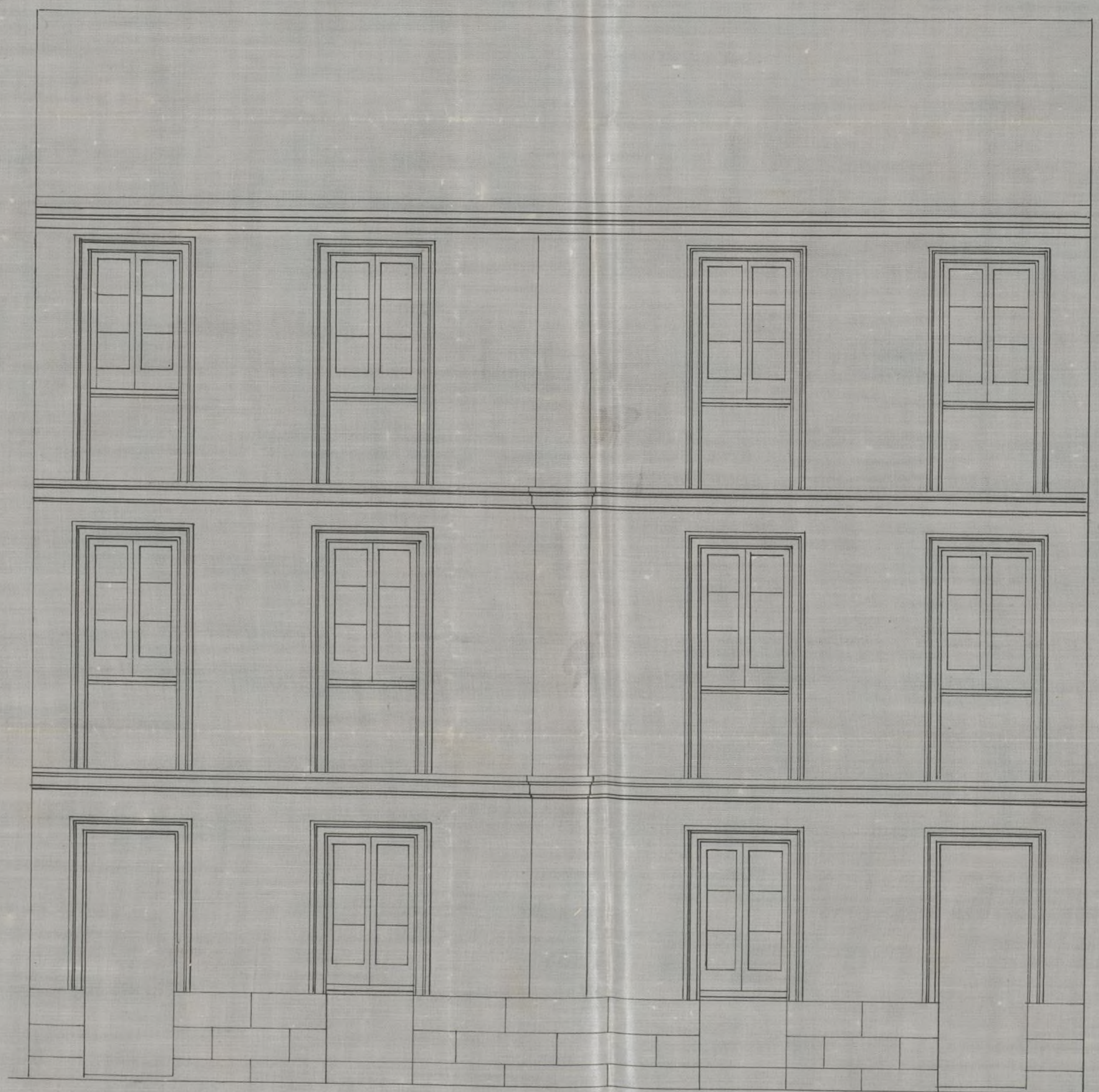

10 9 8 7 6 5 4 3 2 1 0

10

20 Pies.

Madrid 6 de Junio de 1866

José M. Aguilar

Ayuntamiento de Madrid



17 de Mayo 1866.

Excmo Ayuntamiento de esta Corte

D. Ant.º Obach vecino de la mis-
ma a V.E. con el debido respeto expo-
ne; que siendo dueño del solar n.º 6

Paseo de la Coruña
del ensanche nuevo

de la calle de Morato se ha propues-
to edificar en él, tanto en la parte
uniforme del tr.º 1.º

Director del mismo el mismo q. linda con la citada
calle como en el interior; y no pu-
diendo hacerlo sin que previamente

se le asigne la alineación a que
hayar de sujetarse p.º hallarse dho
solar comprendido en la zona del
ensanche

Suplica a V.E. se sirva mandar q. p.º quien
corresponda se le demarque dha
alineación. Sin lo espera el q.
inscribe de la bondad de V.E. a
quien Dios que m.º a.º Ma-

Madrid 8 de Mayo de 1866

Excmo Sr.

Ant.º Obach

Sres. de la Comision de Enmanche

En cumplimiento del anterior decreto, y visto la presente solicitud, á la que acompaña un plano del terreno en que se pretende edificar, y un plano de fachada, firmado por el Arquitecto D.ª Maria Aguilar, que está conforme con lo dispuesto por la ley, debo manifestar á V. S.ª que, si bien el citado terreno no está destinado en el plano para edificación, por haberse dejado para que tuviera facilidad de ensancharse la estacion de los ferrocarriles del Mediterraneo, no habiendo hasta ahora esta Sociedad demostrado deseos de poner estos terrenos, teniendo los propietarios el derecho de usar de ellos el uso que crean conveniente y extendiendo ya una calle en la que hay un ramal que desde la estacion vá á los Docks, en la cual está el terreno de este interesado, creo puede concederle la licencia que solicita para edificar sujetandose á las variantes y alineaciones que en la misma están establecidas, y prescribiendo, si V. S.ª lo juzgan conveniente, las siguientes condiciones para la construccion.

N.º La

traccion de la cara que se proyecta deberá tener
lugar bajo la direccion de persona legalmente
autorizada, ~~suguiendose en ella a los planos pre-~~
~~sentados por el interesado, que han sido aporrea-~~
~~dos,~~ debiendo ~~ademas~~ observar en cuanto a va-
llas, andamios, &c. lo dispuesto por las ordenan-
zas de policia, así como a las bajadas de aguas
lluvieras, que se harán por medio de tubos de
plomo ó zinc, embudidos completamente en
las fabricas desde el piso principal hasta el
pavimento de la acera, por encima de la cual
se verterán dichas aguas a la cuneta ó arroyo
del empedrado, si no existiere alcantarilla en las
inmediaciones a que quedan ser acometidas.

Los fogones y hornillos de cocina, las chi-
meneas y estufas, se dispondrán de manera
que los tubos de salida de humos vayan em-
budidos en los gruesos de muros de fabrica, com-
pletamente incombustibles, y si esto no pudiese
tener lugar subirán dichos tubos por dentro de
otros de barro, de suficiente diametro y espesor,
procurando que queden ser reconocidos facil-
mente en toda ocasion.

Siendo responsable el profesor, director
de las obras, de la estabilidad de las mismas, pro-
curará poner especial cuidado en las dimen-
siones y calidad de los materiales, cuyo empleo
queda a su arbitrio, excepto en los muros de
fachada en que se prohiben los entramados
y umbrales de madera.

Se recomienda el uso de los retretes
y comuneros de bombillos inodoros, con el ob-
jeto de evitar en cuanto sea posible, los ma-
los efectos que resultan para la salud pú-
blica, a causa de las emanaciones que se

producan hoy, con la contruccion ordinaria
de los muros. //

Madrid 29 de Junio de 1866.

Carlos M. de Castro

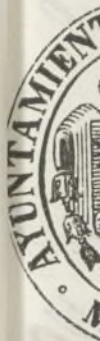



Excmo. Sr.

Por D. Antonio Obach, dueño del solar nº 6 de la calle de Maroto, se ha solicitado permiso para edificar con sujeción al plano que acompañaba.

Pasada a informe del Sr. Ingeniero Director Facultativo del Ensanche, manifiesta hallarse conforme el plano, y que si bien el citado terreno no está destinado en el plano para edificación por haberse dejado para que tuviese facilidad de ensancharse la estación de los Ferrocarriles del Mediterráneo, cuya Empresa no ha demostrado aun deseos de proseguir otros terrenos, y como quiera que los propietarios tienen derecho a hacer de ellos el uso que les convenga, y que existe una calle en la que hay un ramal q^º desde la estación va a los Docks, en la que se halla el solar del interesado, no halla inconveniente en la concesión siempre que se sujeta a las rasantes y alineaciones establecidas.

La Comisión de Ensanche en su vista y de conformidad con el dictamen del expresado Profesor, es de opinión que V.º B. puede

servirse acordar la licencia solicitada
con arreglo á lo estipulado por el Reg.^o
y sugestión al plano presentado.

S. E. no obstante acordará lo que
crea mas conveniente y acertado. Ma
drid 26 de Julio de 1866.

Yeano.

Yeano

Yuan.

Madrid 2 de Agosto de 1866.

En Ayuntamiento.

Como se propone

Agosto 16.

Con el Excmo. Ayuntamiento.

Nellana

D. Juan Bautista Labrera y Bermejo
Marqués de Villaveca, Gran Cruz de la Real
y distinguida Orden de Carlos 3.^o, Senador del
Reino y Jefe del Corregidor de esta M.^d villa.

Habiéndose solicitado por D. Ant.^o Vlach
licencia para construir una casa en el
n.^o 6 de la calle de Morito, se instruyó el
oportuno expediente: examinados los pla-
nos que presentó, hallados conforme, oído
el parecer del Sr. Director facultativo
del R. S. A. y de conformidad con lo
propuesto por la Comisión del mis-
mo, se le ha concedido el S. A. y se
por su acuerdo de 2 del corriente a
condición de sujetarse a dichos planos,
a las alturas y rasantes marca-
das para aquel punto y de obser-
var además las reglas sig.^{tes}

Aquí:

En consecuencia expido la
presente en Madrid a 18 de
agosto de 1866.

A Teniente Alcalde del D^o del Hosp^l

28 Agosto 1866

Adjunto remito al^l la licencia es
pedida a favor de D. Ant^o Vbach, p^a
construir una casa en el solar
n^o 6 de la calle de Moreto, con su
jecion a las reglas estableci
das en la misma. para que se
sirva disponer de que a ma
nos del interesado a los unos
corresponden.

D^o N^o

J. S. Director Facult^a del Excmo.

28 Agosto 1866

Con esta fecha se remite al^l 7^e
Alc^l del D^o del Hosp^l la licencia es
pedida a favor de D. Ant^o Vbach
para construir una casa en el
solar n^o 6 de la calle de Moreto,
con sujecion a las reglas estable
cidas por V. U. S.

D^o N^o

A. Francisco de Paula
18 de Agosto 1868

Algunos meses antes de la
reunión de la Junta de
caridad para el socorro
de los pobres de la
ciudad de Madrid.
Se acordó que se
celebrase una
reunión de la
Junta de caridad
para el día 15 de
Agosto de 1868.

Se acordó que se
celebrase una
reunión de la
Junta de caridad
para el día 15 de
Agosto de 1868.
Se acordó que se
celebrase una
reunión de la
Junta de caridad
para el día 15 de
Agosto de 1868.