

4-357-73

1866

AYUNTAMIENTO CONSTITUCIONAL.

MADRID.

NEGOCIADO DE

*Susanchez.*

CLASE

*Construcciones.*

*Otraquien D. Romas, en nombre del  
Señor Sr. Marqués de Altamira, es-  
pediente instruido en solicitud de li-  
cencia para continuar las edifica-  
ciones comprendidas en las manra-  
nas 436, 437 y 438.*



Planta de Alcazar y paseo de S.<sup>ta</sup> Maria de la Cabeza.

Modelo de Fachadas de las casas que desea edificar el Sr. Marqués de Altamira.

en las manzanas 456, 457 y 458 en la parte Sur del Ensanche

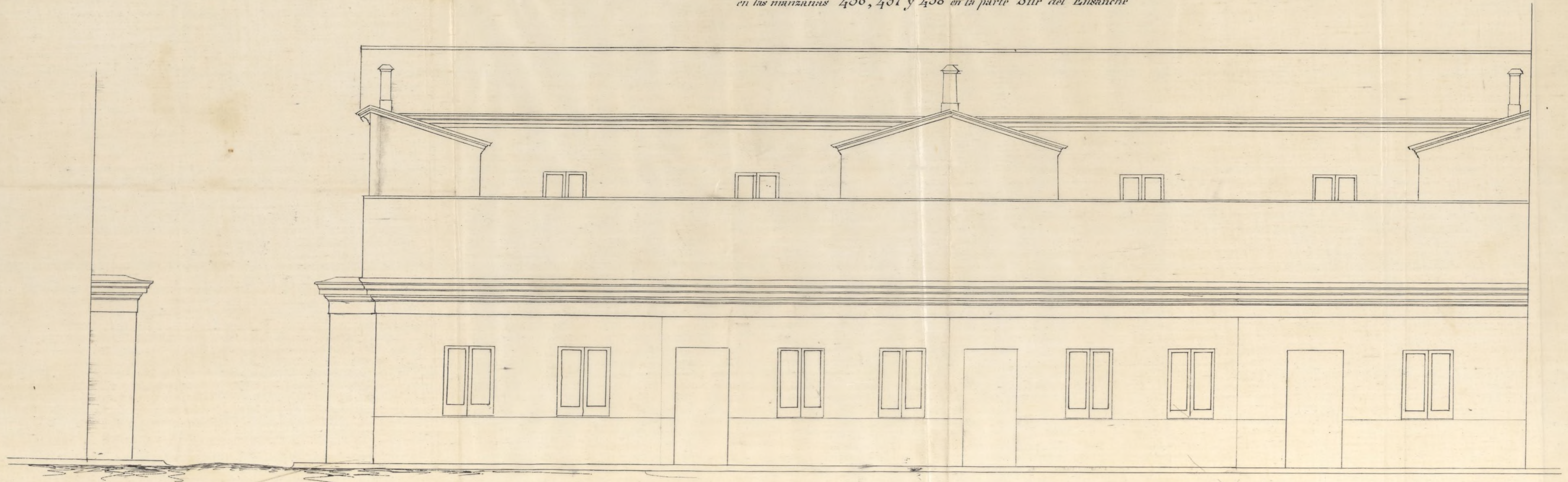

Escala de 1:500 por metro.

Madrid 25 de Marzo de 1866.

Tomás Aranguren

Arg.





Nº 83

Excmo Sr Alcalde Corregidor de esta M. H. Villa.

Madrid 9 de Abril  
de 1866.

Por a la Com.ª de En-  
sanche previos infor-  
me del Sr. Ingeniero  
Director del mismo.

D. Tomás Aranguren, Arquitecto de la Aca-  
demia de S. Fernando, en representación del Sr. Mar-  
qués de Altamira, á V. E. con el debido respeto expone:  
que debiendo continuar las edificaciones en los terre-  
nos de propiedad del Sr. Marqués, comprendidos  
entre los paseos de las Poudas de ettocha y de Sta  
Maria de la Cabeza, en las manzanas 436, 437  
y 438 del ensanche, con fachadas á los citados pa-  
seos y calles nuevas, bajo el modelo de fachada que  
adjunto tengo el honor de presentar; y como para  
esto sea indispensable obtener la correspondiente li-  
cencia de construcción.

A V. E. suplica se digne dar las ordenes oportunas al efec-  
to; gracia que supora de la notoria justificacion  
de V. E. cuya vida que Dios me a!

Madrid 5 de abril de 1866.

Tomás Aranguren

Sres. de la Comision de Ensanche

Cumpliendo con lo dispuesto en el anterior  
decreto, debo <sup>ayuntamiento de Madrid</sup> á V. E. que pudiendo



en la presente instancia licencia para continuar edificaciones ya emprendidas en las manzanas 437 y 438 de que se le facilitó en tiempo oportuno detalle para el replanteo y en vista del plano echado que se acompaña suscrito por el Arqueólogo de la Academia de San Fernando D. Tomás Aguirre y encontrando que ellos se cumplen con las prescripciones, establecidas para la edificación soy de parecer que puede concederse la licencia solicitada, ateniéndose á las condiciones siguientes.

La obra se ejecutará bajo dirección de un perito autorizado y responsable, sujetándose en la construcción á los planos presentados por el interesado que han sido aprobados; debiendo observarse en cuanto á vallas, andamios &c. dispuesto por las ordenanzas de policía, así como á las bajadas de aguas pluviales que se harán por medio de tubos de plomo ó zinc embecidos completamente en las fábricas desde el piso que hasta el pavimento de la acera por debajo de la cual se entrará á la cuneta ó arroyo del empedrado sino existiere alcantarilla en la inmediación que puedan ser acometidas. = Los fogones y hornos de cocina las chimeneas y estufas se dispondrán de manera que los tubos de salida de humos queden embecidos en los gruesos de muros de fábrica completamente incombustibles y si esto no pudiese tener lugar, subirán dichos tubos por dentro de otros de barro de suficiente diámetro y espesor, procurando que puedan ser removidos fácilmente en toda ocasión. = Siendo responsable el profesor director de las obras de la estabilidad de las mismas, procurará por especial cuidado en las dimensiones y calidad de los materiales cuyo empleo queda á su arbitrio.



Se recomienda el uso de los ~~retretes~~ y comunes  
de bombillas inodoros, con el objeto de evitar en  
cuanto es posible los malos efectos que resultan  
en la salud, á causa de las emanaciones que se  
producen hoy con la construcción ordinaria  
de los mismos." N

Madrid 24 de Abril de 1866.

Carlos M<sup>o</sup> de Castro





Vocmo. Sr.

Por D. Tomás Aranguven, Arquitecto, en representación del Sr. Marqués de Altamira, se ha solicitado de V. B. licencia para continuar las edificaciones ya emprendidas en las manzanas 426, 427, y 428 del Ensanche, comprendidas entre los Paseos de las Novadas de Atocha y de Santa Maria de la Cabera, con sugestión a los planos que acompañaba y fachada a los referidos paseos y calles nuevas.

Pasada a informe del Sr. Ingeniero Director del mismo, lo evacuó manifestando que teniendo ya el interesado el replanteo que le señala la alineación y rasante que hade guardar, no halla inconveniente en que se acceda a lo solicitado con sugestión al plano presentado y reglas que establece en su informe.

En su vista, la Comisión de Ensanche, conforme en un todo con el citado Sr. Ingeniero, es de opinión que V. B. puede servirse acceder a la petición del interesado bajo las bases estipuladas por el mismo Profesor?

V. B. No obstante

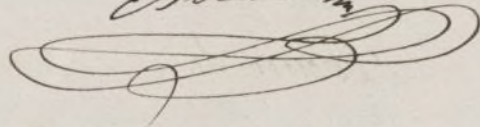

Acordará lo mas acertado. Madrid 17 de Mayo de 1866.

Abascab  

Huena.  

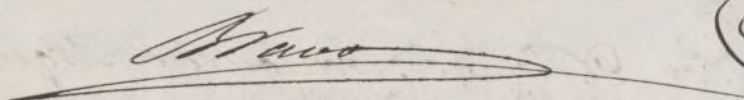
Mayo  

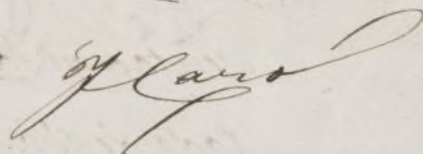
glano  

Madrid 19 de Mayo de 1866.

Ency<sup>to</sup> bonit.

Como se propone

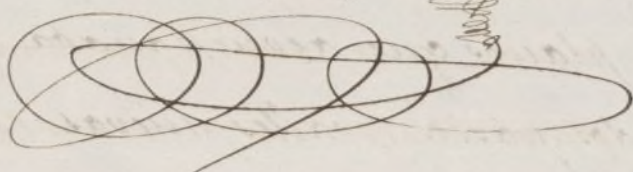

Madrid 7 de Junio de 1866

Conforme con el leu. Ayuntamiento

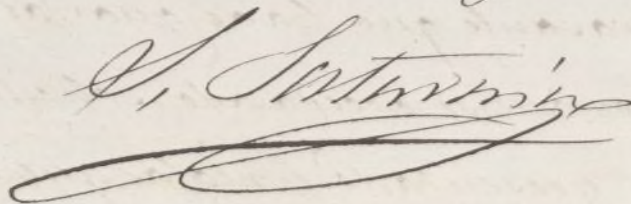
V. Interim  



D. Juan B.<sup>te</sup> Cabrera y Bernuy, Marq.<sup>z</sup>  
de Villauca, Gran Cruz de la Real y distingui-  
da orden de Carlos Tercero, Senador del Reino  
y Alcalde Corregidor de esta M.<sup>d</sup> de Villa.

Al  
Habiendose solicitado licencia por D.  
Thomas Traugoreu Arquitecto en representa-  
cion del Sr. Marqués de Maura para con-  
tinuar las edificaciones ya emprendidas en  
las manzanas 436, 437 y 438 del Ensanche  
segun planos que acompañaba, se rió en  
go el oportuno expediente: oído al Direc-  
tor Facultativo y de conformidad con lo pro-  
puesto por la Comision el Excmo. Ay.<sup>to</sup>  
Const.<sup>l</sup> de esta Villa se la ha concedido  
por su acuerdo de 19 de Mayo ult.<sup>o</sup> a con-  
dicion de sujetarse a los referidos planos  
que <sup>han sido aprobados</sup> ~~han~~ hallado conformes y de ob-  
servar ademas las reglas vig.<sup>tes</sup>

(Aqui.)

En un conuehencia espido la pre-  
sente en Madrid a 27 de Agosto  
de 1866.



El Teniente Alcalde del D.<sup>o</sup> del Hospital.

27 Agosto 1866.

Y fho Adjunto remito á V.<sup>ta</sup> la licencia expedida á favor de D. Tomás Traugurru para continuar las edificaciones ya emprendidas en las manzanas 436, 437 y 438 del Ensanche, á fin de que V.<sup>ta</sup> se sirva disponer lo que á mayor del interesado á los usos correspondientes.

Dios V.<sup>ta</sup>

J. Y. Director Facultativo del Ensanche.

Y fho J. Y. Con esta fha se remite al Sr. Teniente Alc.<sup>o</sup> del D.<sup>o</sup> del Hosp.<sup>o</sup> la licencia expedida á favor de D. Tomás Traugurru para continuar las edificaciones emprendidas en las manzanas 436, 437 y 438 del Ensanche, con sujeción á las reglas establecidas por V.<sup>ta</sup>.

Dios V.<sup>ta</sup>



REGISTRO FISCAL DEL ENSANCHE