

4-318-2.

1866

AYUNTAMIENTO CONSTITUCIONAL.

NEGOCIADO DE

MADRID.

Susanche

CLASE

Construcciones.

*Ortiz y Torres, D. Antonio, expediente
instruido en solicitud de licencia para
edificar en la mañana?*

Bravo Murillo

Madison 8. 2111
20. 1866.

Pase a la Comisión de
Cuerpo de los prisioneros
que del Sr. Agustín
Director del mismo.

and
Maggie

A V.E. Suplico se sirva dar las ordenes oportunas para que por el Sr Ingeniero en Jefe de la Comision de Ensenche.

In cumpli-
miento del ante-

por decreto y vista
la presente solici-
tud, tengo el honor

de acompañar por
duplicado el repón-
ta pedido por el
interesado?

Madrid 15 Mayo 1866.

Carlos M^o de Castro

Diös que a V.E. m. l. a.

Madrid 3 de Marzo de 1866

Antonia Oyster

Rev. it duplicates =

Antonio Ortiz

ENSANCHE DE MADRID.

Detalle para el replanteo de la manzana núm. **y** pedido por *D. Antonio Ortiz*

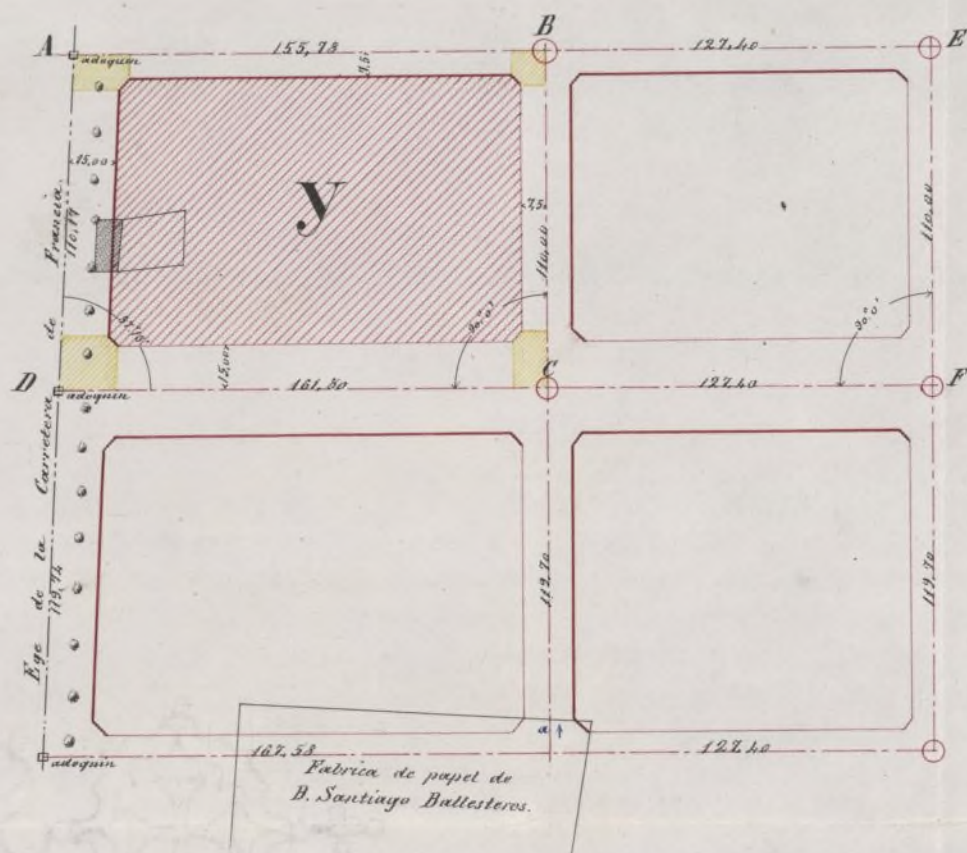

Los círculos de carmin representan los ejes de fábrica de ladrillo al descubierto construidos sobre el terreno y situados en las intersecciones de los ejes de las calles. Los adoquines se hallan enterrados a 0,10 metros de la superficie y marcan el eje de la Carretera de Francia. Las líneas de carmin a triaxos y puntos indican los ejes de las nuevas calles que se determinarán de este modo.

Uniendo por una recta el adoguín A. y los ejes B. y E. se obtendrá el eje A. B. El C. D. está fijo por el adoguín D. y los ejes C. y F. Los ejes B. y C. y la señal α hecha con tinta azul en la tapia de la Fábrica de papel fijan el eje B. C. El A. D. es el mismo de la Carretera de Francia.

Las fachadas serán paralelas a los ejes y separadas de estos las distancias marcadas en el detalle.

Los ángulos que terminan la manzana estarán chaflanados, presentando un frente de cuatro metros de longitud, siendo iguales entre sí los dos lados de los triángulos que separan el chaflan de la manzana.

Las superficies rayadas de amarillo serán horizontales y sus alturas con relación a la cara superior del adoguín D. que sirve de plano de comparación las siguientes:

A.	3,501 metros mas alto que el adoguín D.
B.	0,028 id id id id
C.	4,672 id mas bajo id id
D.	0,000 id id id id

Las rasantes para la edificación estarán 0,30 metros mas altas que las indicadas para los ejes. El replanteo de la manzana se verificará por los datos acotados en el plano.

Madrid 15 de Marzo de 1866.

Carlos M. de Castro

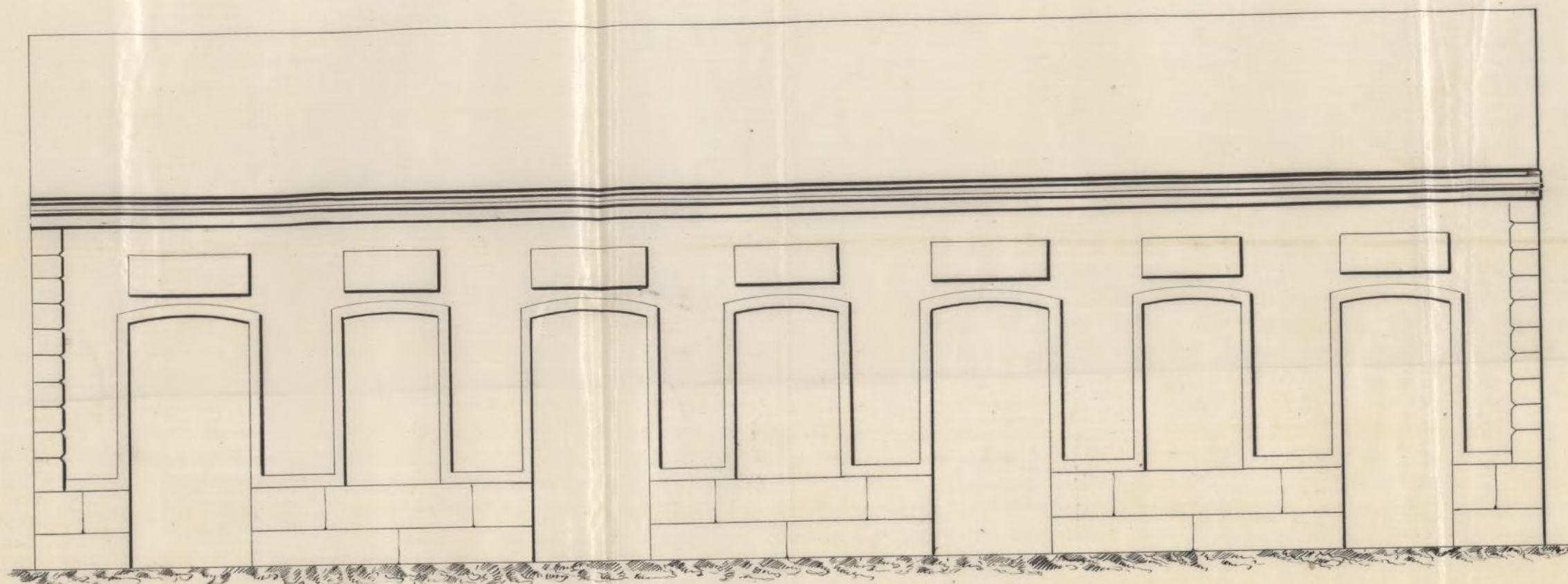

Escala para la fachada.

1 2 3 4 5 6 7 8 9 10 15 20 25 30 35 40 pies castellanos.

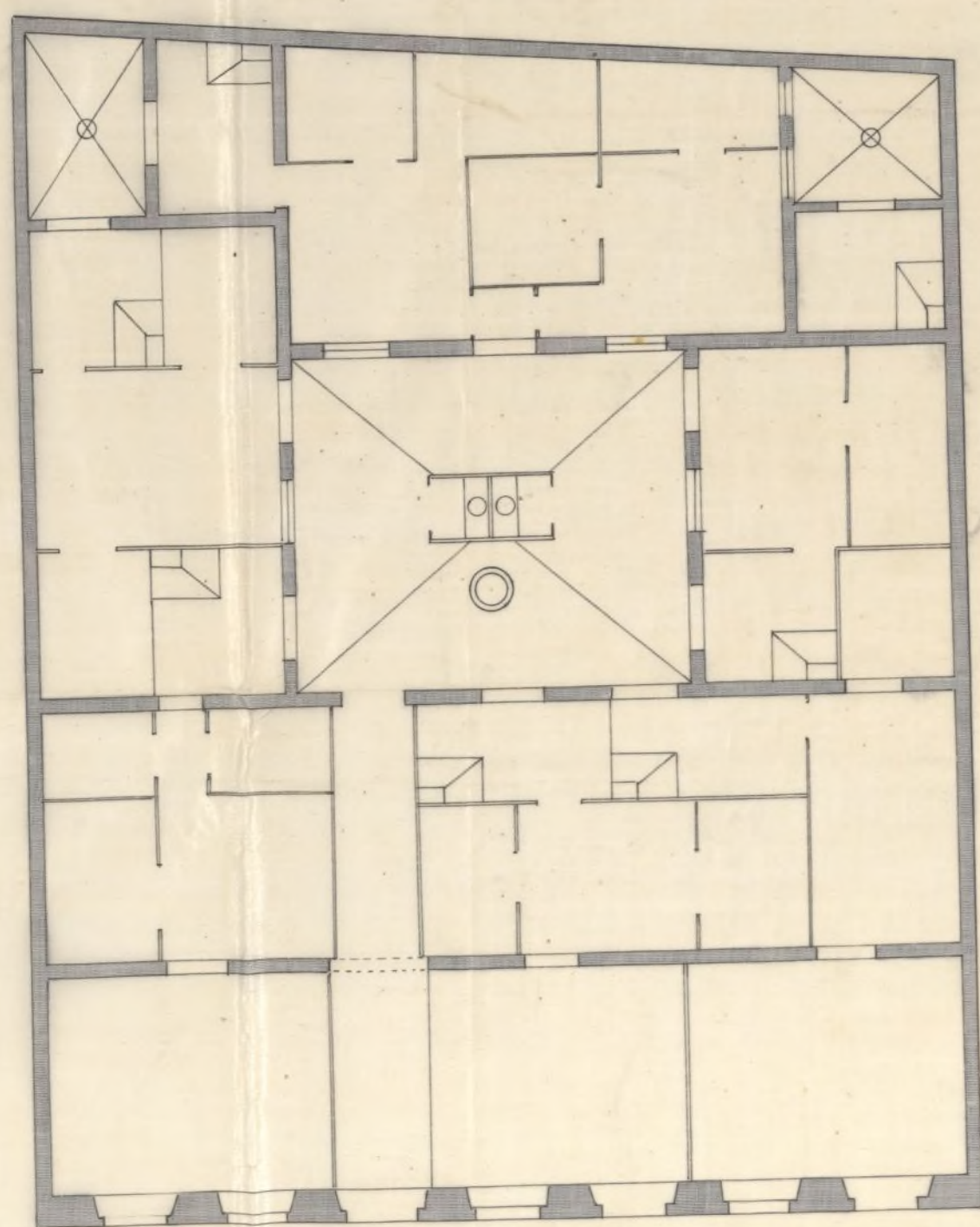

Escala para la planta.

1 2 3 4 5 6 7 8 9 10 15 20 25 30 35 40 45 pies castellanos.

D^a Tomas Batris

Ayuntamiento de Madrid

Memo



11 de Mayo 1866.

Excmo Señor

Madrid 28 de Junio
de 1866.

Para la Cont. del Sr. D. Vito respecto hace presente; Que de sero
Eugenio Director del
Primer =

Antonio Ortíz, residente en esta
que vive Calle Ancha de San Ber-
nardo nº 33 etc bajo a V. E. con el de
el obtener licencia pagando sus justos
derechos, para edificar una casita con
su poyo fuera del caserío de esta
Villa y corte en la Carretera de Fran-
cia en el terreno llamado Valle del
Moro; por lo que =

A V. E. suplico se dignen dadas orde-
nes oportunas a fin de que le sea con-
cedida dicha licencia, gracia que
espera alcanzar de V. E. cuyos vida
guarde Dios muchos años.

Madrid 28 de Junio de 1866.

Antonio Ortíz

Sres.

Excmo Señor Alcalde Concejales de esta M. D. O.

Pres. de la Comisión de Emancipación.

En cumplimiento del anterior decreto y vista la presente instancia, debo manifestar á V. S. que aun cuando en la misma no se mencione haber recibido el replanteo al que debe sujetarse en la construcción, debe de haberlo recibido, pues según los antecedentes que obran en esta Dirección, fué remitido á esa Comisión en 15 de Marzo último. Por consiguiente creo que debe concederse la licencia que solicita con la condición de que se sujete al mencionado replanteo y prescribiéndole para la construcción las reglas siguientes:

La construcción de la casa que se proyecta, deberá tener lugar bajo la dirección de persona legalmente autorizada, sujetándose en ella á los planos presentados por el interesado, que han sido aprobados, debiendo además observar en cuanto á vallados, andamios &c. lo dispuesto por las ordenanzas de policía, así como á las bajadas de agua llovedizas, que se harán por medio de tubos de plomo ó zinc embudidos completamente en las fábricas, desde el piso principal hasta el pavimento de la acera, por encima de la cual se verterán dichas aguas á la cuneta ó arroyo del empedrado si no existiere alcantarilla en las inmediaciones á que puedan ser acometidas.

Los fogones y hornillos de cocina, las chimeneas y estufas se dispondrán de manera

que los tubos de salida de muros, vayan embudidos en los gruesos de muros de fábrica, completamente incombustibles; y si esto no puede tener lugar subirán dichos tubos por dentro de otros de barro de suficiente diámetro y espesor, procurando que puedan ser reconocidos fácilmente en toda ocasión.

Siendo responsable el profesor, director de las obras, de la estabilidad de las mismas, procurará poner especial cuidado en las dimensiones y calidad de los materiales, cuyo empleo queda á su arbitrio, excepto en los muros de fachada, en que se prohíben los entramados y umbrales de madera.

Se recomienda el uso de los retritos y comunes de bombillos inodoros, con el objeto de evitar en cuanto sea posible los malos efectos que resultan para la salud pública, á causa de las emanaciones que se producen hoy con la construcción ordinaria de los muros.

Madrid 28 de Junio de 1866.

Carlos M. de Castro





Excmo. Sr.^o

Por D. Antonio Ortíz, se ha solicitado
licencia para edificar un casita con posesión,
fuera del Ensanche, carretera de Francia,
terrenos llamados "Valle del Moro."

La Comisión de Ensanche en su
ta, y de conformidad con el dictamen del
Sr. Ing.^o director de las obras del mismo,
opina puede V.^o servirse acceder a la peti-
ción siempre que el interesado se
sujete a las reglas estipuladas por
Ato Profuor en su informe.

Madrid 26 de Julio de 1866.

Y para

De V.^o

Huana!
S.

Madrid 2 de Agosto de 1866

En Ayto. Const.^o

Conforme con la Comisión

S.

Ma

Madrid 16 de agosto del 1866.

Con el Excmo. Ayuntamiento.

Attestado



D. Juan D.^{ta} Cabrera y Bernuy, Marqués de H-
Masacas, Gran Cruz de la Real y distinguida orden
de Carlos 3.^o, Senador del Reino y Alcalde Corre-
gidor de esta M. H. Villas E.^a

Habiendose solicitado licencia por D. Anto-
nio para construir una cañita con poso, fuera
del ensanche, carretera de Francia, sitio llama-
do Valle del Moro, ^{según} ~~con arreglo~~ al plano que
presentó y se instruyó el oportuno expediente.
Examinado dicho plano por el Director fa-
cultativo del Ensanche, hallado conforme con
las prescripciones vigentes
emitido su informe y de conformidad con
lo propuesto por la Comisión de dicho En-
sanche el Excmo. Ayuntamiento de la H. ha concedi-
do por su acuerdo de 20 del ^{Agto. ulto} corriente ~~resol~~ a
condición de sujetarse al referido plano, a las
alineaciones y rasantes marcadas para el
sitio y observar además las reglas vigentes
(Aqui)

En consecuencia expido la pre-
sente en Madrid a 18 de ^{Oct} Agosto del 1866.



A' Remite Alc. del D.º de la Universidad

^{octe}
18 Agosto 1866.

Adjunto remito a V.ª la licencia
expedida á favor de D. Ant.º Ortíz
para construir una cañata con
~~para~~ fuera del bucauche carre-
tera de Francia sitio llamado del
Valle del Moro, con sujecion á las
bases estipuladas en la misma, pa-
ra q' viva disponer segun á poder
del interesado á los rnos correspond.

Dion L.º

D. Sr. Director Facultativo del Buseau-
che.

^{octe}
18 Agosto 1866.

Con esta pta se remite al Sr. Al-
calde del D.º de la Univer.ª la licencia
expedida á favor de D. Ant.º Ortíz
para construir una cañata con
~~por~~ en las afueras del Buseau-
che, carretera de Francia sitio
llamado Valle del Moro, con
sujecion á las bases estipula-
das por V.ª.ª.

Dion L.º

Se reunió el M. del D. de la Universidad

18 Agosto/866

Reunido. reunido a las 10 de la mañana
expedida a favor de D. Esteban
para construir una carretera
para fuera del terreno con
una de granja sitio llamado del
Valle del Herrero con dirección a las
barras. adjudicadas en la reunión pa-
ra q' se pudiese disponer de que a poder
del intendido a las 10 de la tarde

Seo 2º

El Sr. Director General de la Universidad

18 Agosto/866

Con esta pta se reunió el M. del
M. del D. de la Universidad
expedida a favor de D. Esteban
para construir una carretera
para fuera del terreno con
una de granja sitio
llamado Valle del Herrero con
dirección a las barras adjudica-
das por V. y G.

Seo 2º

