

4 - 420 - 14

1867.

AYUNTAMIENTO CONSTITUCIONAL.

MADRID.

NEGOCIADO DE

Eusanche.

CLASE *Contribuciones.*

*Expediente promovido por D. José Zúñiga, en solicitud
de licencia para edificar un terreno de su propiedad
en la carretera de Aragón.*

1867

AYUNTAMIENTO DE MADRID

AYUNTAMIENTO DE MADRID

MADRID

CLASE

Tachada Principal.

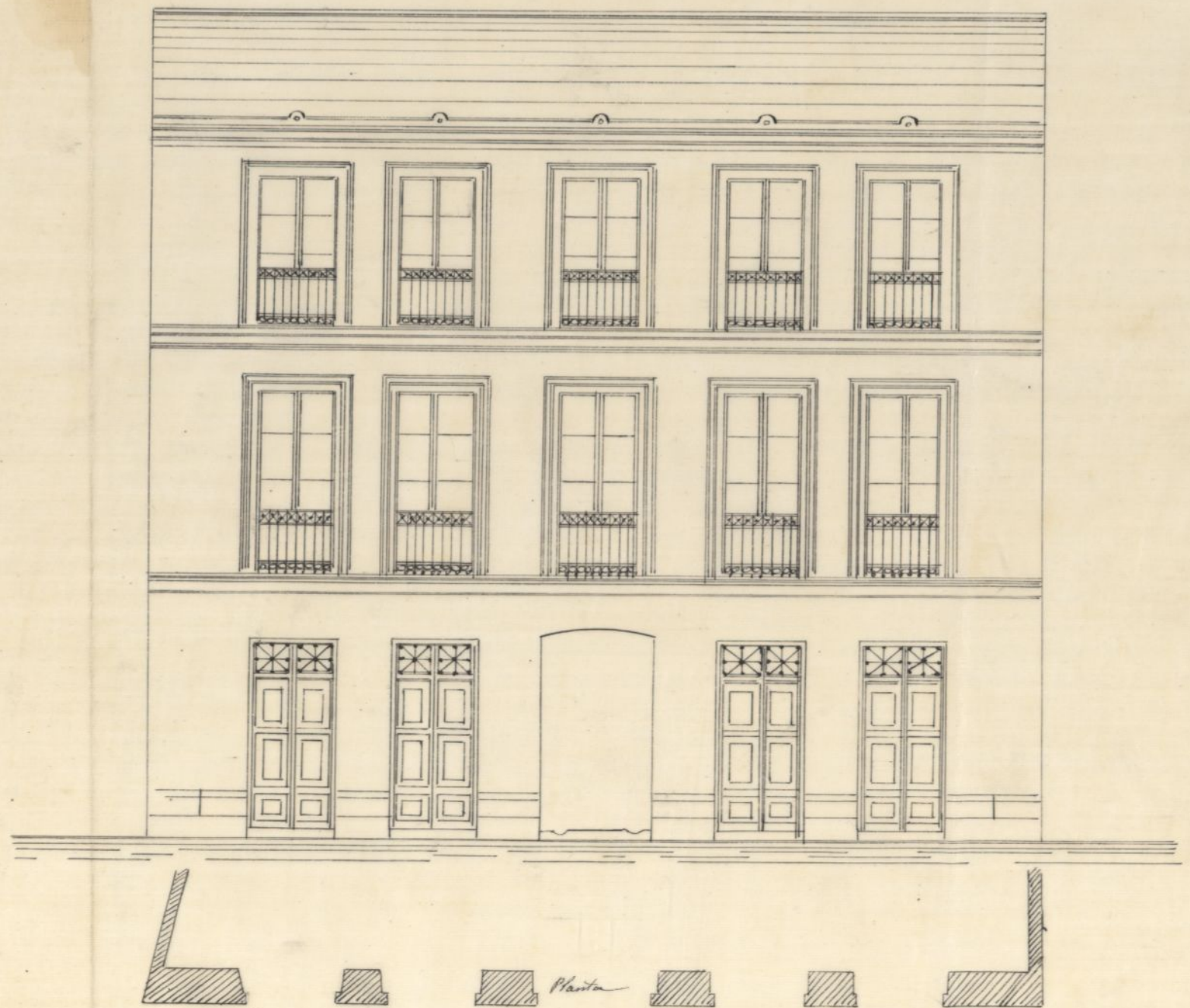

Francisco J. García

Fachada Principal.

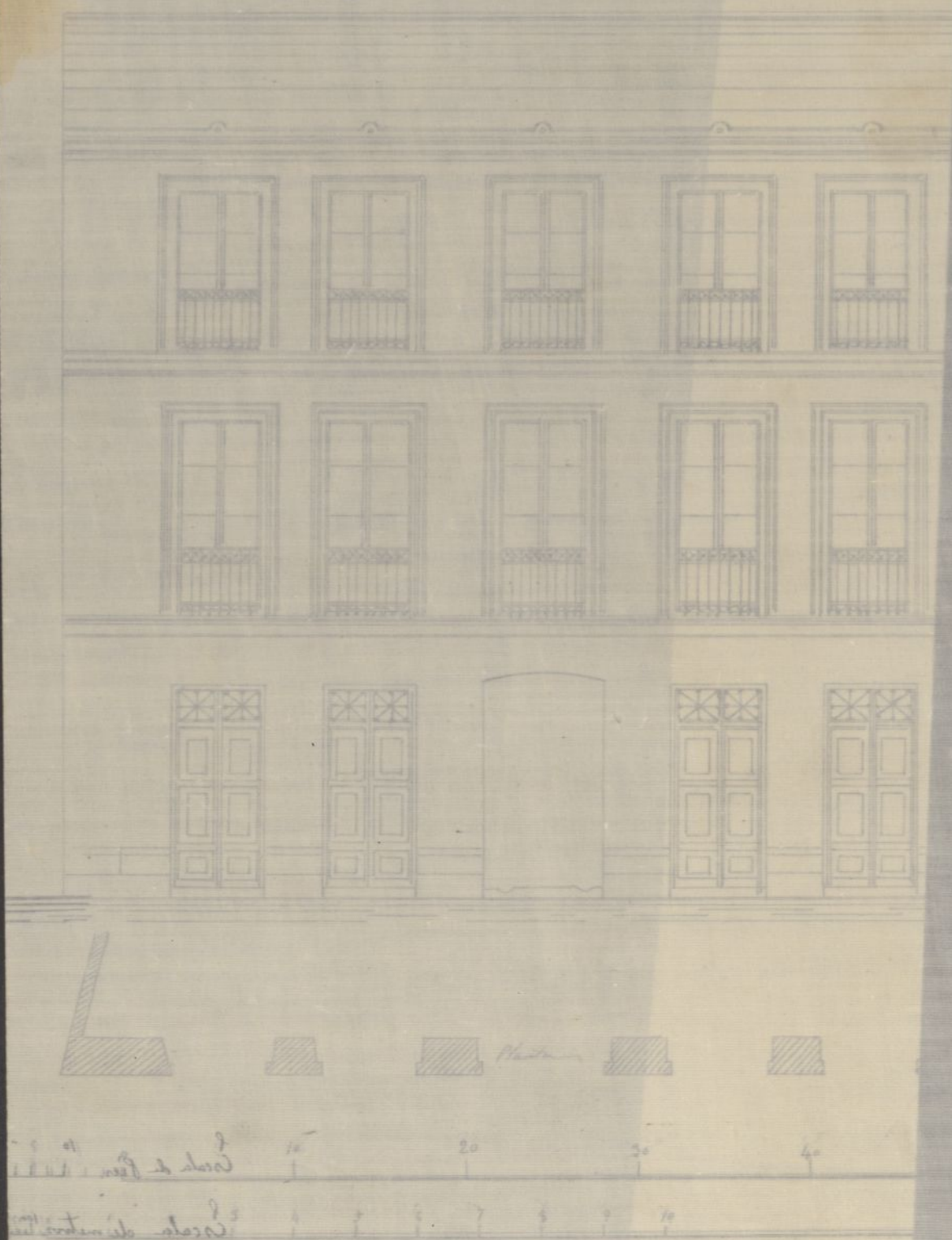



Excmo Sr Alcalde Corregidor de Madrid

José Frías dueño de un terreno sita
 en la Carretera de Tragon, frente
 al peon caminero de la 1ª legua
 al ensanche: a V. E. expone:
 que deseando edificar suplica a V. E.
 se digne concederle la licencia para
 construir segun el plano adjunto
 a la solicitud por lo que espera
 merecer de V. E.

Dios guarde a V. E. muchos años

Madrid 13 de Marzo 1867

José Frías

Calle de Peraltos nº 20 - Almacén
 de Papel Pintado

Pres de la Comision de Ensanche.

*En cumplimiento del anterior decreto
y visto la presente solicitud y el plano de
fachada que se acompaña, debo manifestar
á V. S. S. que no veo inconveniente en que
se le conceda la licencia que solicita,
siempre que se sujete en la edificación
á las rasantes señaladas y á lo prescrito
en las reglas de policía urbana y demás con-
diciones que se le señalen.*

*Es cuanto sobre el particular tengo
que decir á V. S. S.*

Madrid 17 Marzo de 1867.

Carlos III de Castro

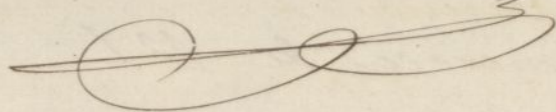



Recmo. Sr.

Por D. José Griles se ha solicitado licencia para edificar una casa, según plano que acompañaba, en la carretera de Aragón.

Leído el expediente e informe del Sr. Director facultativo del Suseanche manifiesta no haber inconveniente en la concecion siempre que el interesado se sujeta en la edificación a las rasantes de aquel punto y a las reglas que para la construcción marcan las ordenanzas de Policía Urbana.

La Comisión de Suseanche en su vista y de conformidad con dicho parecer, es de opinión que V. E. puede servirle acceder a lo solicitado en los términos propuestos por dicho Propositor.

Madrid 3 Abril 1867.

F. A. G. G. G.

Manuel Rey

Regente

Manuel de Riba

p. Villanueva

Ayuntamiento de Madrid

Madrid 4 de

Abril de 1867.

En su Ayuntamiento
conforme con la Comision



Abril 15.

Con el Excmo. Ayuntamiento.

Villanueva

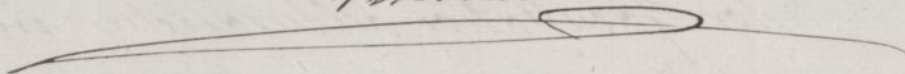

Madrid 27. de M.

Por acuerdo del Excmo. Aynto

Pase al Excmo. Ingeniero Director de las obras del Encaneta

para que consigne las reglas de construccion.

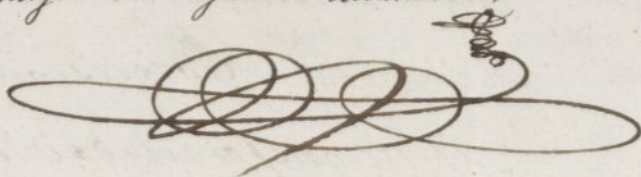

Cumpliendo con el anterior decreto,
consigno á continuacion las reglas
de construccion que deberá tener pre-
sente este interesado.

La construccion de la casa que
se trata de edificar, deberá tener lugar
bajo la direccion de persona legalmen-
te autorizada (regitrandose en ella á
los planos presentados por el interesa-
do que han sido aprobados) debiendo
(ademas) observar en cuanto á vallar

andamios ^{2.ª} lo dispuesto por las ordenan-
zas de policía, así como á las bajadas de
aguas llovedizas que se harán por medio
de tubos de plomo ó zinc embelidos com-
pletamente en las fabricas desde el piso
principal hasta el pavimento de la ace-
ra por encima de la cual se verterán
dichas aguas á la cuneta ó arroyo del
empedrado si no existiere alcantarilla
en las inmediaciones á que puedan
ser acometidas. = Los fogones y hornillos
de cocina, las chimeneas y estufas se dis-
pondrán de manera que los tubos de
salida de humos vayan embelidos en
los gruesos de muros de fábrica comple-
tamente incombustibles y si esto no pu-
diere tener lugar subirán dichos tubos por
dentro de otros de barro de suficiente dia-
metro y espesor procurando que puedan
ser reconocidos facilmente en toda oca-
sion = Siendo responsable el profesor,
Director de las obras, de la estabilidad
de las mismas procurará poner espe-
cial cuidado en las dimensiones y cali-
dad de los materiales cuyo empleo
queda á su arbitrio excepto en los
muros de fachada en que se prohibe
ben los entramados y umbrales de
madera.

Se recomienda el uso de los retru-
cos y cornisas de bombillos inodoros, con
el objeto de evitar en cuanto sea posible
los malos efectos que resultan para la
salud pública de causa de las emanaciones

aciones que se producen muy con la cons-
trucción ordinaria de los mismos. ff

Madrid 3 de Mayo de 1867.

Carlos M de Castro

D. Juan Bautista Cabrerá y Bermejo, I.^a

Habiéndose solicitado licencia por D.
Fco. M^os para edificar ^{un casa} según plano
que acompañaba en la Carretera de
Aragón, ^{a fin de la villa del p^o camino de la 1.^a legua} e instruyo el oportuno exped.
oido el parecer del Director Facultativo
del Real Ingenio y de conformidad con lo
propuesto por su Comisión relativa
concedido el R. V^o en 17 de Mayo por
su acuerdo de 4 del p^o mes a condi-
ción de que se sujeté a las reglas y con-
diciones para aquel punto, al plano
presentado y al que obre por las reglas
siguientes.

(Aquí)

En consecuencia expido la pre-
sente en Madrid a 7 de Mayo
de 1809.

Fin

Ex. Feut. M. del Dist.º de Buenav.ª

7 Mayo/887

Adjunto remito al Ex. para que se
sirva disponer que se cumpla del
interior la licencia expedida
a favor de D. José Yrles para
edificar una casa en la ^{calle} ~~carretera~~
de Aragón frente a la ^{calle} ~~carretera~~
que comienza en la 1.ª legua.

Dios V.

M. W. Director del Ensanche.

7 Mayo/887

Ex. C.ª: Con esta fecha se remite
al Ex. F.ª del D. de Buenav.ª
la licencia expedida a favor
de D. José Yrles para edifi-
car una casa en la carre-
tera de Aragón frente a la
^{calle} ~~carretera~~ que comienza en la 1.ª legua
F.ª ~~carretera~~, con sujeción a las
reglas establecidas por el Ex.

Dios V.

REGISTRO FISCAL DEL ENSANCHE

SECCIÓN FACULTATIVA

COMPROBANC