

4-120-16.

1867.

AYUNTAMIENTO CONSTITUCIONAL.

MADRID.

NEGOCIADO DE

*Cuando.*

CLASE *construcciones.*

*Expediente promovido por D.<sup>a</sup> Isabel Toraya, en solicitud  
de licencia para edificar en terreno de su propiedad, en  
la carretera de Valencia, sitio denominado del Lavio.*

1862

REPOSICION DE

REPOSICION DE

REPOSICION DE

REPOSICION DE



Proyecto de fachada para la casa que se ha de construir en la Carretera de Valencia, (hoy de Andalucía)

Nº 11.

propia de D.<sup>na</sup> Isabel Toraya.

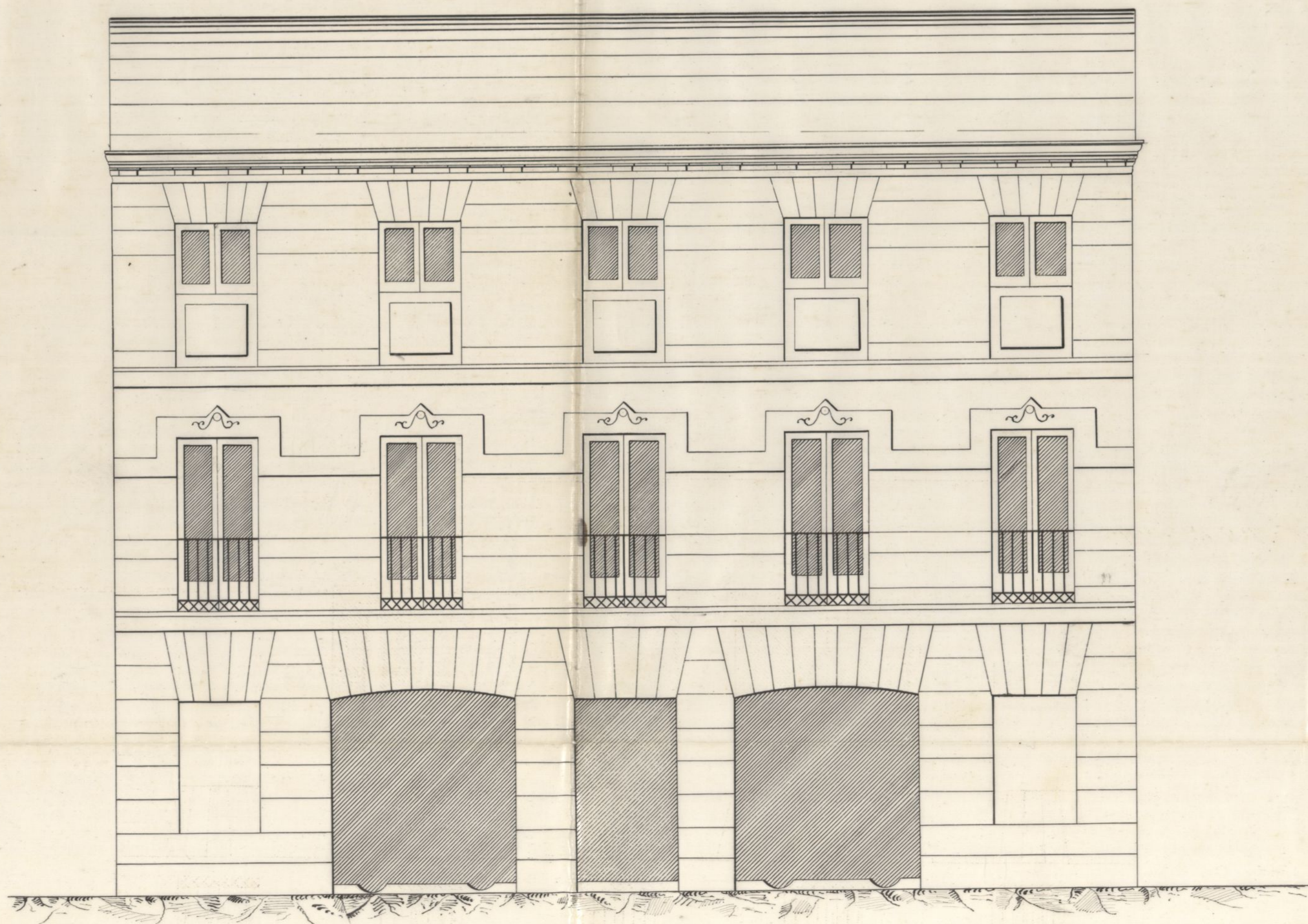

E  $\frac{1}{50}$  Pies.

10 9 8 7 6 5 4 3 2 1 0

10

20

30

Madrid 5 de Marzo de 1867.

El Arq.<sup>to</sup>

Federico Przewalski  
y Capellano 57



Proyecto de Fachada para la casa que se ha

propia de D. José María

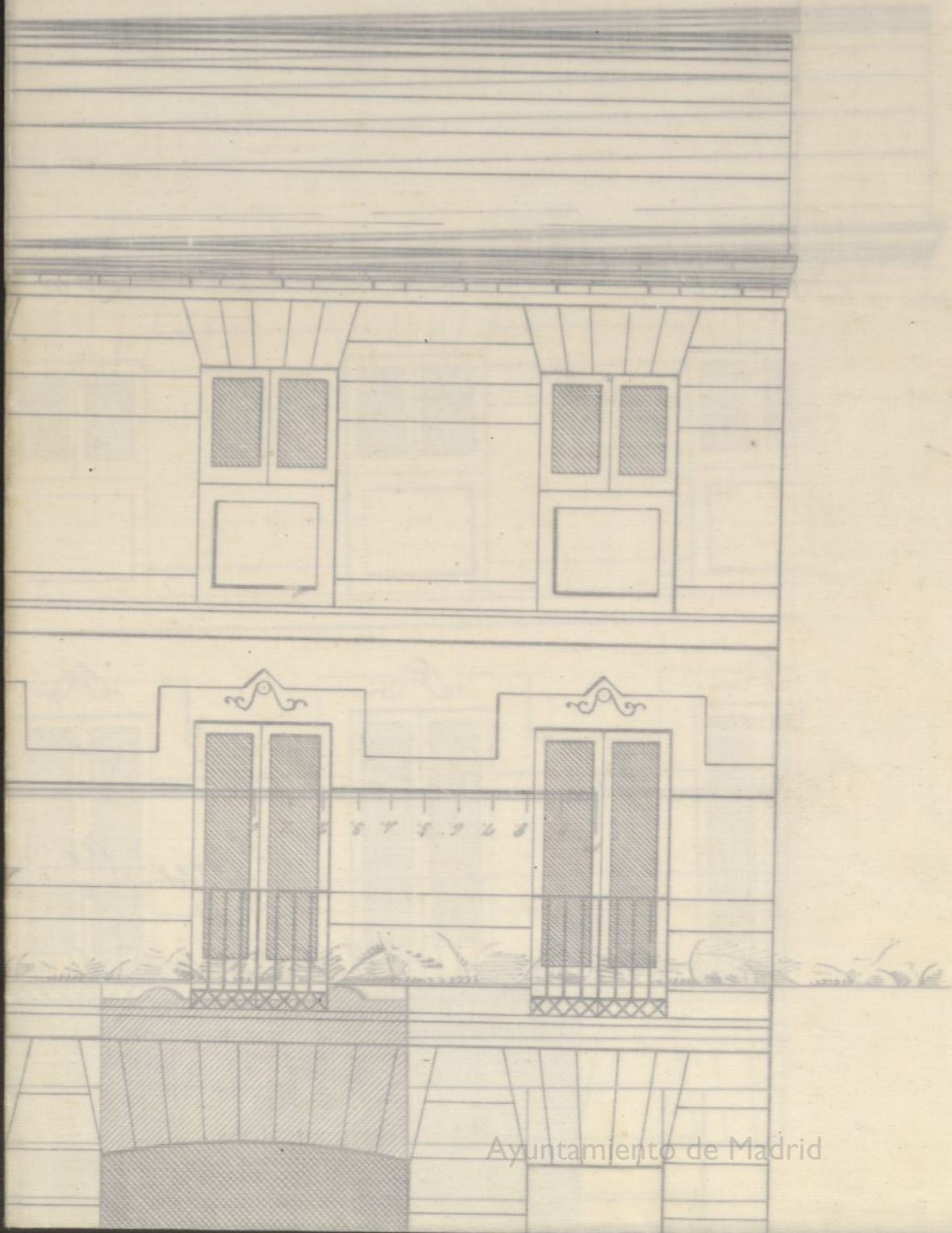

Ayuntamiento de Madrid





Excmo. Ayuntamiento. to Constit. de esta M. H. Villa

Madrid 10 de Mayo  
de 1867.

Para a la Comision  
de su propiedad sito en la Carretera de  
formas del Sr. Ingeniero  
no Director del mismo.

Ysabel de Toraya

D.ª Isabel Toraya, vecina de  
esta Corte, a' P. E. con la considera-  
cion debida espone: Que en un terreno  
de su propiedad sito en la Carretera de  
Palencia antigua, hoy de Andalucia, de-  
nominado P. de Navata, señalado con  
el num. 11, trata de edificar una casa  
cuyo plano de fachada acompaño, y  
al efecto

P. E. Sup. ca. que previos los informes  
oportunos, se sirva expedirle la competen-  
te licencia para proceder a la edificación  
de la expresada finca, y recibirá merced.  
Madrid 12 de Marzo de 1867.

Excmo. Por.  
Ysabel de Toraya  
Y. M.



de la Comisión de Ensanche



En cumplimiento del anterior decreto y vista la presente solicitud debo manifestar á V. S. S. que estando situado el punto donde se pretende edificar fuera de la zona de ensanche, según la jurisprudencia establecida, corresponde al Ingeniero de la Provincia informar sobre esta petición.

Madrid 16 de Marzo 1867.

Carlos M. de Castro

Madrid 3 de Abril 1867.

En Comisión de Ensanche,

En vista del anterior informe, se acuerda pasar al Sr. Ingeniero civil de la Provincia, para que se viva manifestar lo que le ofrezca.

El Vice-Presidente,

Ybáñez

Madrid 13 de Abril de 1867

No hay inconveniente en conceder á la solicitante el permiso que solicita, salvo el derecho de propiedad y bajo las condiciones siguientes

1.ª La fachada de la casa se establecerá paralelamente al eje de la calle y á la distancia de



Tres metros de la Ancha exterior de la Cuesta,

2.<sup>a</sup> Para la altura de la casa se cubren la Cuesta de Tres metros, con lo que se suplen de resistencia, dado que no sea bastante de suya para construir una Torre o 'cubo' que se construya en ella.

3.<sup>a</sup> Las aguas corrientes y lluvias que puden venir a la Casa y terrenos adyacentes deberán afluir a la Cuesta, y se unguen todos a la Cuesta ni a los puentes.

4.<sup>a</sup> Para la ejecución de las obras no podrá hacerse depósito de materiales ni excomulgación en la Cuesta, puentes y Cuestas, de modo que la vía pública permanezca siempre abierta.

5.<sup>a</sup> Las obras se ejecutaran bajo la vigilancia de la Junta de Vigilancia y obediencia de los señores de la Cuesta. //

A. G. G.

José María Monreal









Señor. Sr.

Por D.º Gabriel Boraya, se ha solicitado licencia para edificar segun plano que acompaña una casa en el sitio llamado Bella-Vita.

Prado el expediente a informe del Sr. Ingeniero de la Prov.ª y de conformidad con el mismo, la Comision de Suauces es de parecer que N.º. puede servir de acordar la extension de la licencia solicitada bajo las condiciones que se estipulan por dicho Sr. Ingeniero.

Madrid 1.º Mayo 1867.

Manuel

p. Villanero

Manuel de Ribay

Selva

Peyronnet

M. Ruiz de

Madrid 1.º junio 1867.

Insu. Ayuntamiento

Junio 6.

Con el Ayuntamiento. Conforme con la Comision.

El Alcalde int.

Manuel





*Manuel de...*

*Don D.º Manuel de... de la...*  
*Don D.º Manuel de... de la...*  
*Don D.º Manuel de... de la...*

*Don D.º Manuel de... de la...*  
*Don D.º Manuel de... de la...*  
*Don D.º Manuel de... de la...*  
*Don D.º Manuel de... de la...*  
*Don D.º Manuel de... de la...*  
*Don D.º Manuel de... de la...*  
*Don D.º Manuel de... de la...*  
*Don D.º Manuel de... de la...*  
*Don D.º Manuel de... de la...*  
*Don D.º Manuel de... de la...*

*Don D.º Manuel de... de la...*  
*Don D.º Manuel de... de la...*  
*Don D.º Manuel de... de la...*  
*Don D.º Manuel de... de la...*  
*Don D.º Manuel de... de la...*  
*Don D.º Manuel de... de la...*  
*Don D.º Manuel de... de la...*  
*Don D.º Manuel de... de la...*  
*Don D.º Manuel de... de la...*  
*Don D.º Manuel de... de la...*



D. José Niculaut Saucedo Regter Mar-  
quis de Villamagna &c.

Habiendo solicitado licencia por  
D. Manuel Toraya para construir  
una casa segun plano que acompa-  
na, en el sitio llamado de Bellas vi-  
tas, se sintiendo el oportuno expediente  
visto el parecer del Sr. Jefe de la  
Prova y de conformidad con lo propues-  
to por la comision de su señoria  
se ha concedido el p. recurrente  
por acuerdo del.º del p.º mes  
a condicion de que se observen las  
reglas y &c.  
(Aqui)

Se ha comenzado a edificar  
la misma en la Madrid desde  
Julio de 1807.



Al Teniente Alcalde del D.<sup>o</sup> del Hospital.

2. Julio 1881.

Adjunto remito á V. U. la licencia expedida á favor de D.<sup>a</sup> Isabel Toraya para edificar una casa en el sitio llamado de Bellas vintas, á fin de que si se sirva disponer sea entregada á la interesada á los usos correspondientes.

Dir. V. U.