

1866.

~~1875.~~AYUNTAMIENTO CONSTITUCIONAL
DE MADRID.

Negociado de Obras

CLASE Construcciones

Expediente promovido por D. Ramon
Palo en solicitud de licencia para edificar una
casa en la carretera de Badajoz.

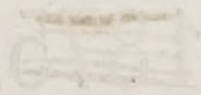

1880

AYUNTAMIENTO DE MADRID

CLASE 3.ª

Exposición

Plano de la fachada, para una casa, en la Carretera de Extremadura sitio
titulado del arenero, de D.ⁿ Ramon Paley.

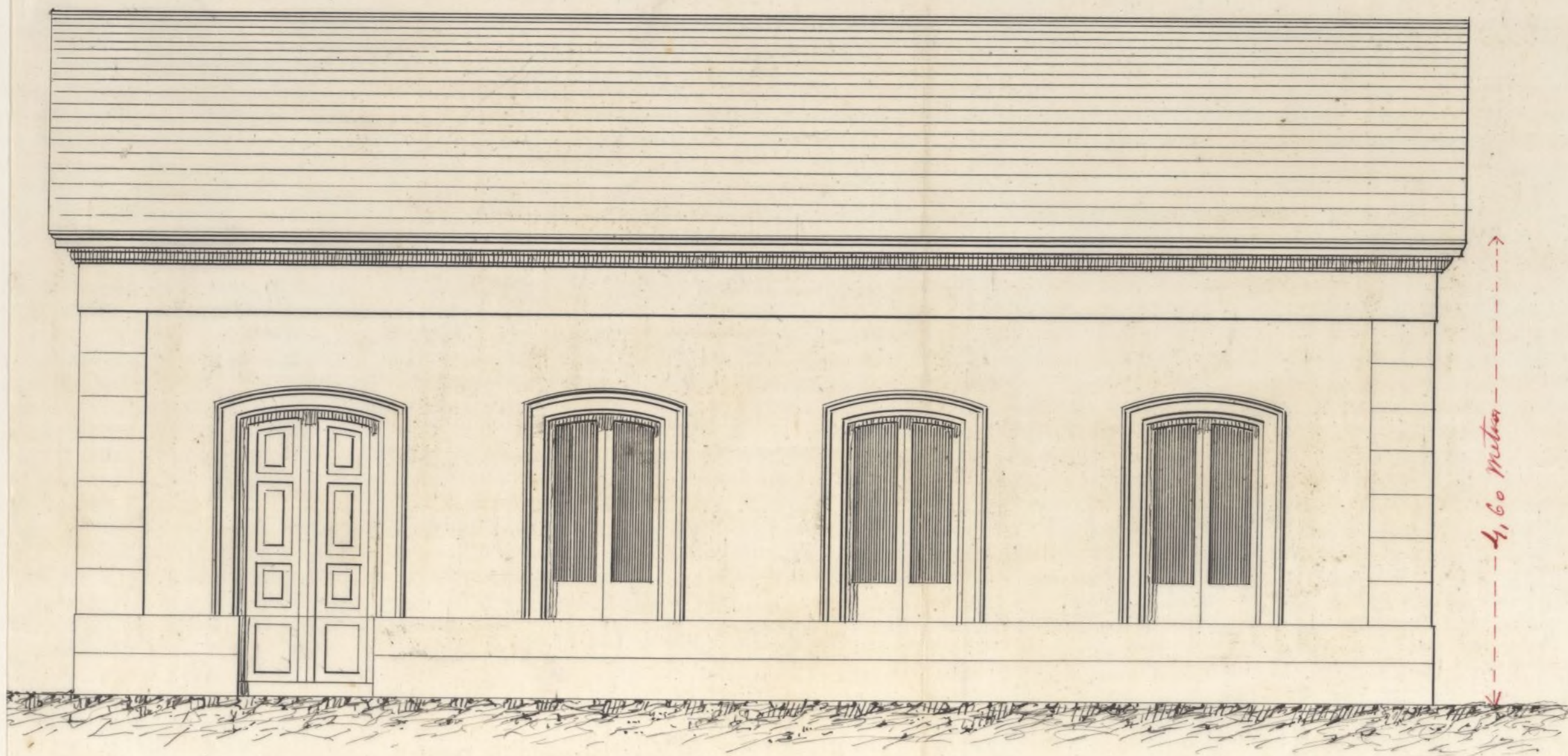

Planta.



10 9 8 7 6 5 4 3 2 1 0

10

Escala de pies

20

30

40

1 0

1

2

3

4

Escala de metros

5

6

7

Ayuntamiento de Madrid

8

9

10

Madrid 6 de Setiembre de 1866

"*Ram. P. Gutierrez*"



Carretera de Badajoz.

El Ingeniero encargado de la Carretera

Ramon Salas, dueño de un terreno situado frente y en la derecha del tercer kilómetro, D.º S. con el debido respeto expone, que teniendo necesidad de edificar una casa de seis bays en la Carretera de un digno cargo y sitio titulado el arroyo, y como el exposante tiene necesidad de dar principio a las obras del puzo y botadero de alcantarilla por donde han de correr las aguas pluviales; por tanto,

D.º S. Suplica y pide tomar en consideración lo expuesto y conceder al exposante la competente autorización para ceder la alcantarilla, obligándose a dejarla libre para que tenga la debida casa N.º 28, 24 y 22 de la antes dicha carretera, y las obras propias para el puzo que quier construir, sujetándose a las disposiciones de carreteras y vias de ferrocarril de D.º S. =

Gracia y amor de los señores de la

acreditada rectitud de D.º S.

Madrid a 1 de Agosto de 1866

Ramon Salas



Consejo Ayuntamiento Constitucional de esta M. A. de Villa

D. Plácido Salo que vive fuera del Puente de Segovia nº 1. 1º bajo, dueño de un terreno situado en la derecha de la Carretera de Extramadura, conocido con el nombre de Matagorda, está titulado el terreno fuera de la línea del ensanche, a V. E. con el debido respeto expone, que desea el recurrente de edificar una pequeña casa en el terreno de su propiedad, con arreglo al plano que remite a V. E. y como para ello sea indispensable la competente licencia; por tanto

A. V. E. Suplico se dignen tomar en consideración lo expuesto y conceder al supponente la licencia que solicito, el que se somete y quita a lo que venido en las reglas establecidas para la edificación.

Gracia que me da Dios. Madrid a 1 de Setiembre de 1866

Plácido Salo

Mar

Madrid 7 de Setiembre de 1866.

Por acuerdo del Excmo. Ayto.

Pase al Sr. Ingeniero Jefe de la Provincia, para que se sirva marcar la alineación y manifestar lo que se le ofrezca.

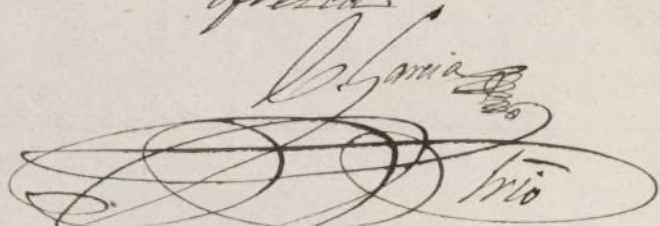
D. Antonio de los Ríos

Informe

Puede el recurrente construir la casa que solicita con arreglo a las cláusulas y condiciones siguientes.

- 1.^ª La fachada de la casa quedará paralela al eje de la carretera y a distancia de tres metros del lado exterior de la cuneta.
- 2.^ª El nivel de la entrada a la casa no será de ningún modo superior al del plano de la carretera.
- 3.^ª Se procurará que la puerta de entrada se corresponda con el claro de dos árboles.
- 4.^ª Será de cuenta del propietario la construcción y conservación de una alcantarilla de la misma dimensión de las ya construidas en otras casas y dejarse de 10 en 10 metros registros para su limpieza.
- 5.^ª No perjudicará al arbolado durante la construcción ni después de ella.
- 6.^ª En la entrada de carruajes se cubrirá el paseo con buena machacata como la que se emplea en las carreteras hasta su

espesor de 28 centímetros.

7.^a Durante la ejecución de la obra no podrán
hacerse depósitos de materiales, ni escombros
en la carretera, pasajes o cunetas.

8.^a La obra se ejecutará bajo la vigilancia de
los encargados de la carretera a quien se pre-
sentará esta licencia antes de empezar las obras,
y siempre que la pidan.

Madrid 21 de Setiembre de 1866.

El Ingeniero Jefe
Angel Camon

OBRAS PÚBLICAS.

CUERPO NACIONAL

DE

INGENIEROS DE CAMINOS, CANALES Y PUERTOS.

PROVINCIA DE MADRID.

Número

1260

NEGOCIADO

Exmo Señor

Congo el honor de devolver a
V. E. con el informe correspondiente
sobre el expediente que con
este objeto se me ha remitido
de por un Corporación rela-
tivo a la licencia solicitada
por Ramon Sales para con-
struir un edificio en terreno
de su propiedad, contiguo a
la carretera de Badajoz.

Dios que a V. E. m. d. S. Ma-
drid 21 de Setiembre de 1866

Exmo Señor

El Ingeniero Jefe

Angel Camon

Ayuntamiento de Madrid

H. Alcaraz Corregidor de esta muy Honrada villa

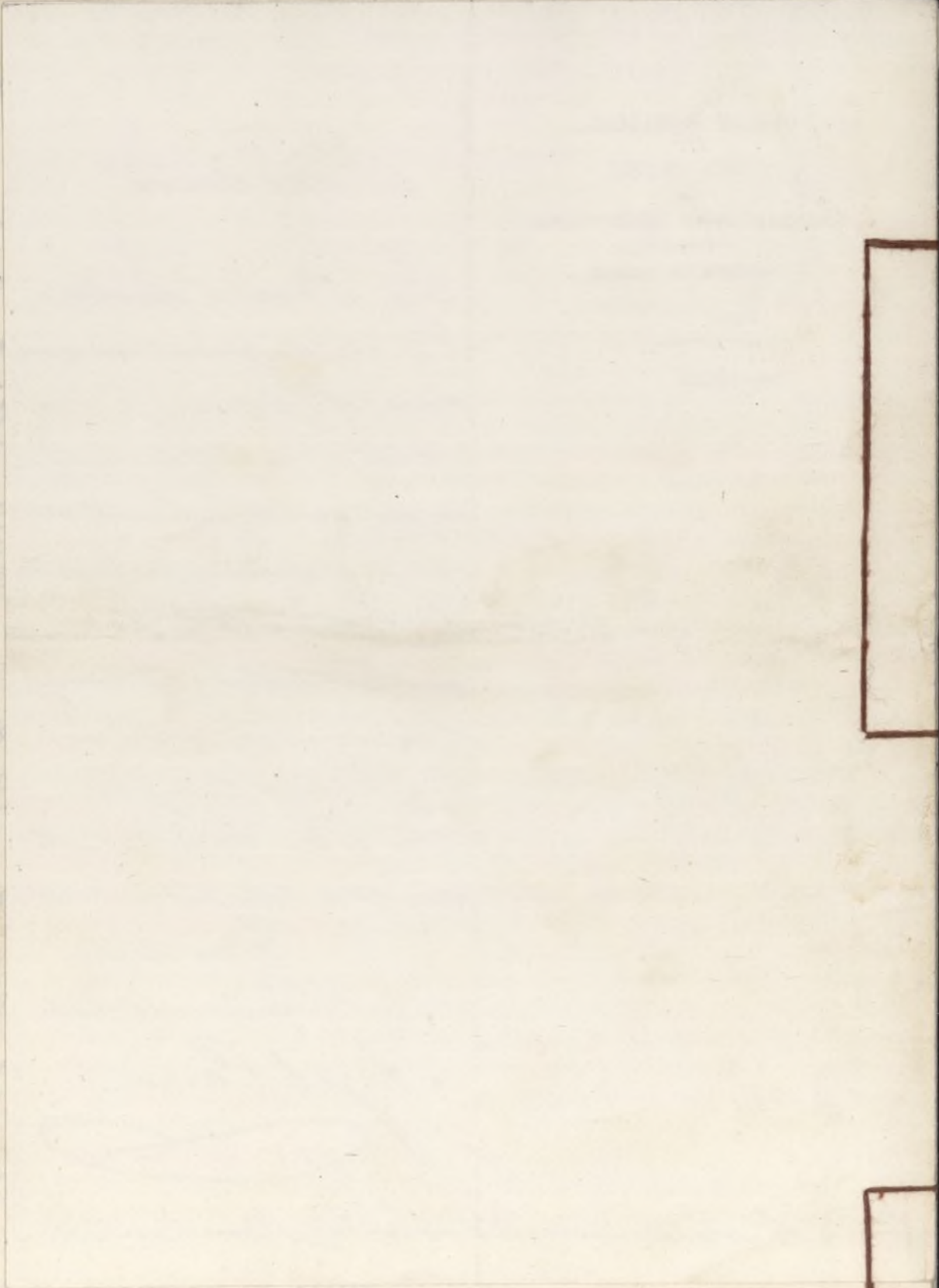

...de las ya construidas de otras como
...de las ya construidas de otras como
...de las ya construidas de otras como
...de las ya construidas de otras como
...de las ya construidas de otras como
...de las ya construidas de otras como
...de las ya construidas de otras como
...de las ya construidas de otras como
...de las ya construidas de otras como
...de las ya construidas de otras como