

4-129-41

1868.

AYUNTAMIENTO CONSTITUCIONAL.

NEGOCIADO DE *obras*

MADRID.

CLASE

Aumento de presos

*Caped. instruido a inst. de D. Jere Domingo
y biner, en solicitud de licencia para levantar
dos presos mas en su Casa Calle de Lavapies
no 29.*

186

AYUNTAMIENTO DE

AYUNTAMIENTO DE MADRID

MADRID

CLASE

Reg. do p.º 631



Excmo Sr. Alcalde Corregidor de esta M.ª P.ª V.

José Domingo Ibáñez, dueño de la casa
nº 29 de la Calle de Lavapiés, á V.ª E. hace presente
que tratando de aumentar sobre los existentes dos pisos
generales á dicha casa, he encargado la formación
del correspondiente plano de la fachada que tiene el
honor de acompañar el arquitecto Director D.ª José M.ª
Lluch, y por mi ausencia el de igual clase D.ª José
Muñer Vortés, por lo que

A. V.ª E.

Suplico se digne concederme la licencia necesaria
para la ejecución de dicha obra de aumento de dos
pisos que es de las comprendidas en la 3.ª disposición
de la Real Orden de 9 de febrero de 1863.

Dios guarde a V.ª E. muchos años

Madrid 19 Mayo 1868

José Domingo Ibáñez

Madrid 19 de Mayo de 1868.

Se da á la Comisión de Obras, previo informe del
Arquitecto Municipal de la Sección



1779

1779

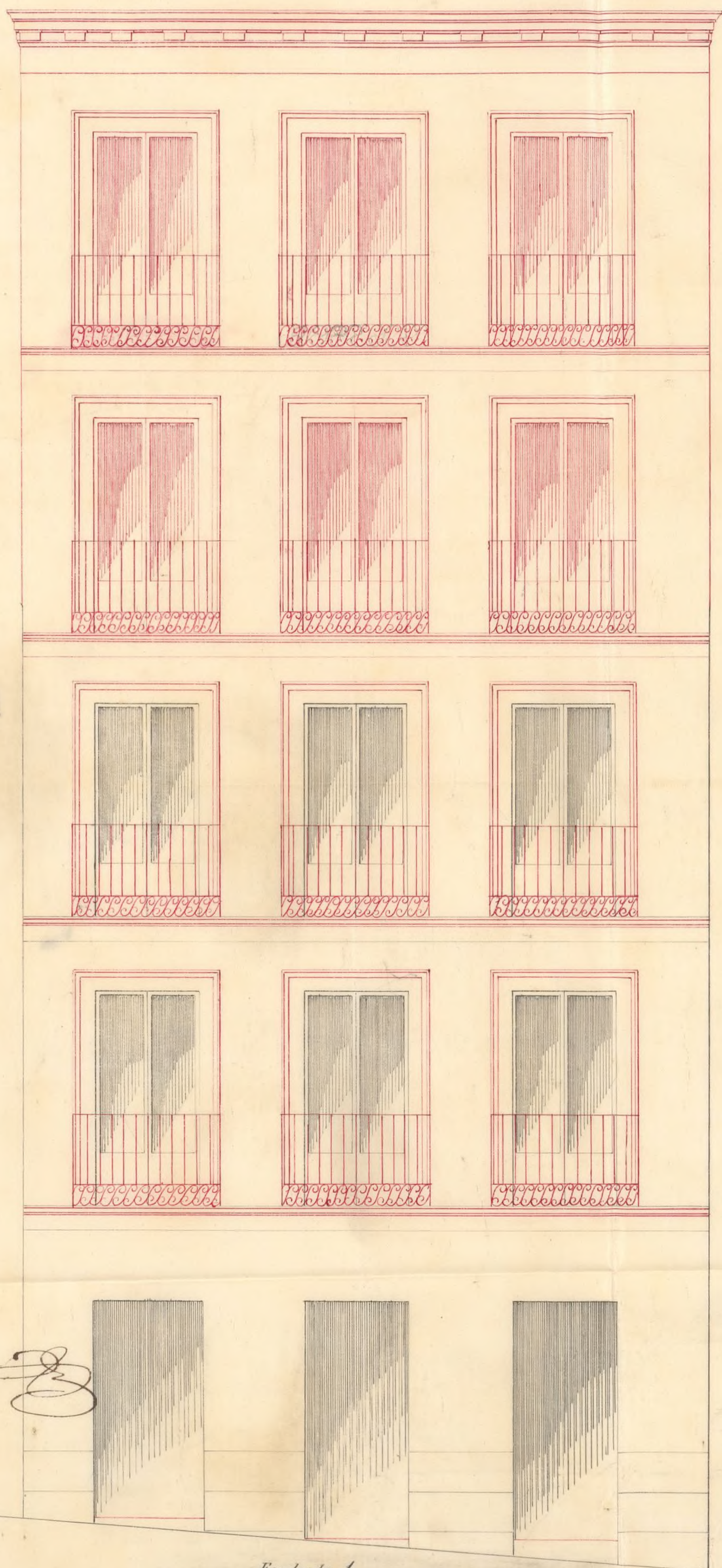

Nota: La tinta carmin marca lo nuevo y la negra lo existente.

Madrid 18 de Mayo de 1868.

*P. Amencia de D. José M. Luch
José Vázquez Cortés
Arq.^{to}*

Escala de $\frac{1}{50}$

Calle de Lavapies n° 29

FACHADA CON AUMENTO DE DOS PISOS

Ayuntamiento de Madrid

1

Pres. de la Comisión de Obras del Excmo. Ayunt.

Examinada la solicitud adjunta pidiendo permiso p.^o levantar piso 2.^o y 3.^o en la casa n.^o 29 de la Calle de Lavapiés, no halló inconveniente en que se conceda la correspondiente licencia debiendo ejecutarse la expresada obra bajo la dirección facultativa de Arquitecto y con sujeción al plano presentado, observando además las reglas siguientes: 1.^o Sobre la altura total de la fachada no se construirá exterior ni interiormente balcones, vidrieras, ni mas obras que las indispensables p.^o cubrir la casa, colocando las trasteras debajo de las armaduras. = 2.^o El alero podrá ejecutarse a gusto del arq.^{te} director, formando una cornisa de piedra, de fábrica entramada o de madera descubierta con un vuelo que no sea excesivo, colocando o formando sobre el mismo una canal de plomo p.^o reunir las aguas y dirigirlas a la alcantarilla gral por medio de bajadas de plomo embutidas en los muros de fachada, o en la parte exterior de ella procurando contribuyan al ornato y decoracion de las mismas. = 3.^o El vuelo de los balcones de los nuevos pisos no excederá de 0,28 centímetros, dándoles a los antepechos 1,05 de altura y al intervalo de los la-

lucernas 0,11 centímetros, quedando recibidos las pa-
tillas en el grueso de la pared 0,22 centímetros y
algo mas separados de la luz de los huecos. = 4

En la continuacion de andamios se procurara ha-
cer con el mayor esmero p.^a evitar desgracias. =
y 5.^a Se rebocara la fachada imitando un buen
orden de continuacion pintando al oleo de un
color claro las puertas y colocando sobre la de
portal el numero de la casa. *

Que el cuento debe informarse a V.^{da} a ten-
de la Int.^a presentada

Madrid 22 de Mayo de 1868.

Aguirre & P. & C.

Madrid 28 de Mayo de 1868.

Comision de Obras.

Mediante a estar revestido este expediente
con los requisitos prevenidos, expedir la licencia
al interesado, con arreglo a lo acordado por el
I.^{to} de la Int.^a en E.^a de Julio del año proximo
anterior.

El Vice-Presidente

W. G. G. G.
G. G. G. G.

D. José Vicuña y Sanchez Plater, Marqués
Villamagna, Grande de España de 1ª clase, Gran
Crón de la Real y distinguida orden de Carlos Tercero
y de la americana de Isabel la Católica, Caballero
de la Militar de Calatrava, Senador del Reino, Alcalde
Corregidor de Madrid Su Gar.

Habiéndose solicitado licencia por D. José,
Domingo Gbáñez, dueño de la casa sita en la C. de Lavapiés nº 29, para
levantar dos pisos sobre los existentes, se
instruyó el oportuno expediente y presentado
el dictamen de la reforma, hallado conforme
mejor el dictamen municipal de la Sección
united su informe y visto por la Comisión
de obras del Ayuntamiento. Agravante, se le ha con-
cedido la referida licencia; a condición de
ejecutar las obras bajo dirección de Perito,
de sujetarse al mencionado dictamen y de
observar además las reglas siguientes.

Sobre la altura total de la fachada de la
hasta no de la casa.

El dueño de la misma dará parte, con-
cluidas que sean las obras, a fin de que
previo el oportuno informe pericial, se
acredite la observancia de lo mandado en
el particular y que la casa se halla en
estado de alquilarse.

Por último se tendrá presente lo pre-
venido en el artº 14 de las Ordenanzas
Municipales que dice, concedida que sea
la licencia para la nueva construcción, no

se permitiva mas plaus que de tres
mensuras dar principio a ella.
sin ord. Madrid de junio de 1668

Al S^{to} de Alcaldes del Dist^o del Hospital

4/10

acompano a V. D. la licencia expedida
a D^o Fr^o Domingo Gbauer, dueño de
la casa sita en la C^{da} de Lavapiés n^o
29, p^a ^{levantar} ~~construir~~ dos pisos sobre lo exis-
tente, a fin de que V. D. se sirva disponer
sea entregada al interesado a los usos
correspondientes.

D^o de V. D.