

4-429-22/  
1868.

AYUNTAMIENTO CONSTITUCIONAL.

NEGOCIADO DE *obras*

MADRID.

CLASE

*Construccion*

Expediente instruido a instancia del C. L. D. Párral  
Madrid como Director de la Península, en solicitud de  
licencia para construir de nueva planta en el terreno  
denominado de Apolo seis Casas mas con fachada  
a las Calles de Fuencarral, Península, S. Andrés  
y la Ronda.



*408040140/111*



1867

AYUNTAMIENTO DE MADRID

MADRID

CLASE





R. de fol. 788

Excmo. Sr.

D. Pascual Madoz, Director general de "La Peninsular", sociedad de seguros mutuos sobre la vida, á V.E. respetuosamente espone; que deseando construir en el solar de su propiedad que dá frente á una calle sin nombre todavia, á la de Buen carral, á la de San Andres y á la Ronda, se necesita conocer la nueva linea, la altura y la rasante correspondiente. Por este motivo, Suplica á V.E. se sirva mandar se marque la nueva alineacion y rasante que deban guardarse en las construcciones de aquel punto. Asi lo espera del celo y justificacion de V.E.

Madrid 17 de Febrero de 1868.

Excmo. Sr.

Pascual Madoz

Ma<sup>x</sup>

Excmo. Sr. Alcalde Corregidor, Presidente del Excmo Ayuntamiento de Madrid.



Madrid 17 de Febrero de 1868.

Para al Sr. Teniente de Alcalde del  
Distrito del Hospicio, para que se in-  
va disponer que con asistencia del  
apoderado de dicha Sociedad, su Arqui-  
tecto, el Municipal, y el Sr. Director  
Facultativo de Obras y Construcción, en lo de  
por lo concerniente a la variante,  
tenga efecto el acto de tira de cuerda  
para la cual señalará V. el día y  
hora, avisándolo al Sr. Secretario del  
locom. Agente a los efectos correspon-  
tes; pasando en seguida el expediente al  
Profesor de Villa, para que informe  
del resultado y previniendo al Sr.  
no pueda dar principio a las obras,  
sin la competente licencia.

El Alcalde Corregidor.

M. M. M. M.

Madrid 19 de febrero de 1868.

Cumpliendo con lo que ordena el Sr. Al-  
calde Corregidor en el decreto que antecede, he  
señalado el día veinte y dos del Actual a las  
doce de la mañana para la tira de cuerda.



TENENCIA DE ALCALDÍA

DE

Madrid.

Distrito de Hospicio

Placado por S. E.

la hora de las doce del día  
veinte y dos del presente mes  
para la tira de cuerdas solita

Has las comunic<sup>o</sup>  
en 20 de Feb. de 1868.

*[Decorative flourish]*

citada por el Sr Director  
de la Penitenciar en el término  
que dicha sociedad tiene  
entre la calle de Juan canal  
y la Honda, se lo comunico  
a V. S. de orden del Sr De-  
siente de Alcalde para su  
convenimiento y a fin de que  
se sirva dar las ordenes  
para que los Sres Ingeniero  
Director de aceras y empe-



Arados y el Arquitecto  
Municipal concurren á  
dicho acto.

Dios que á V. S. m. P. m.  
Madrid 20 de febrero de 1868.

Potencio M. Man

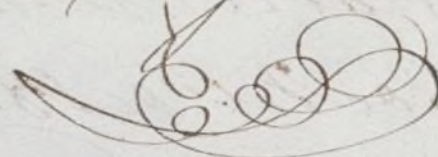

D. Camilo García Secretario del Excmo Ayuntamiento



to  
ET  
a

P.  
nuos

868.

to

11-

he

las

er,







das que solicita el Señor Director de la  
Permisular para cuyo acto se citarán las  
personas señaladas en el anterior decreto.



El Alkalde de Alcalde  
Guadalest

Excmo Señor. En cumplimiento  
de lo dispuesto por V. E. y enterado de lo que  
se dice en esta solicitud, debo manifestar que  
en la licencia concedida en 3 de Octubre  
de 1865 para las seis casas construidas  
por la Sociedad de Seguros mutuos, La  
Permisular, en la calle de Fuencarral,  
con suelta a la calle nueva, se fijaba la a-  
lineación y rasantes de todo este  
terreno, restando únicamente la  
presentación de la memoria y pla-  
nos de fachadas, en la forma que  
se prescribe en la Real orden  
de 20 de Abril último, de las nue-  
vas casas que se proyectan, para  
obtener la licencia de su cons-  
trucción.

V. E. en vista de lo expuesto,



acordará con su superior ilustración  
lo que crea mas conveniente. Madrid  
22 de Febrero de 1868

P. Hejia Lomer





Reg. <sup>do</sup> fol. 1788

Excmo Sr.

D. Pascual Madoz, Director general de la Peninsular, a' V.E. respetuosamente expone: Que verificada ya la tira de cuerdas, que conocidas tambien las rasantes que han de seguirse en la construccion de las doce casas que se propone edificar en el terreno denominado de Apolo, con fachadas a' las calles de Fuencarral, Peninsular, San Andrés y la Ronda, se halla en el caso de presentar el proyecto de las fachadas, a' fin de obtener la correspondiente licencia para la edificacion. Con este motivo A.V.E. Suplica, que vistos y examinados los planos de fachadas que acompaño, se sirva aprobarlos y expedir la licencia necesaria para poder dar principio a' la construccion.

Asi



lo espera de la acreditada justifi-  
cacion de V. S., cuya vida guarde  
Dios muchos años.

Madrid 14 de Abril de 1868

Mual Mayo

Madrid 14 de Abril de 1868.

Quae el autecedente y pare a la Comi-  
sion de Obras, previo informe del Arquitecto Municipal de la Seccion.

Memoria

Señores de la Comision de Obras. Exa-  
minados los planos de fachada y memoria  
descriptiva de las casas, que tratan de cons-  
truirse de nueva planta por cuenta de  
la Sociedad, titulada la Peninsular, en  
las calles de Fuencarral, San Andrés,  
Ponda de Bilbao y Calle sin nom-

Excmo. Sr. Alcalde Corregidor, Presidente del  
Excmo Ayuntamiento Constitucional de Madrid



bre, formados por el Arquitecto de la Real  
Academia de Bellas Artes de San Fernando,  
Don José María Luch, los halló conformes  
á lo prevenido en las Reales órdenes de 10 de  
Junio de 1854 y 20 de Abril próximo pasado,  
siempre que la altura de algunos pisos bajos  
sea la que se marca en el informe de alinea-  
cion, por lo mal, opino, pueden C. M. conceder la  
licencia que se solicita, sujetándose á los planos  
y memoria presentados, y á cuantas prescrip-  
ciones y condiciones se previenen en estos ca-  
sos en las Ordenanzas y Reales órdenes  
vigentes.

C. M., no obstante, acordarán con su  
superior ilustracion lo que estimen mas  
conveniente. Madrid 24 de Abril de 1868.

Alejo Gomer

Madrid 11 de Mayo 1868.

Comision de Obras

Vuelvo al Arquitecto Municipal con  
el Expediente de 1865. para que con arreglo á el mar-  
que en este con claridad la alineacion que corresponde  
á la nueva edificacion que ahora se pide.

El Vice-Presidente.

W. Laviña



nores de la Comision de Obras. En cumplimiento de lo que C. M. se sirvió prevenerme, debo manifestar: que habiendose ejecutado la alineacion correspondiente a los solares, que se citan en esta solicitud, segun consta en la licencia expedida a la Ciudad para la edificacion de las otras casas, me pareció no era necesaria la repeticion de dicho informe, concurriendo a examinar los planos de fachada, como unico requisito que faltaba para la concesion de la licencia; mas en vista de lo acordado por C. M., he copiado de la licencia que se le tiene expedida, lo que se refiere al informe de alineacion, y que dice así:

Excmo Señor. = En 3 de Junio de 1865 se solicitó por Don Jaime Girona, dueño de una casa y solar, sitos en la calle de Fuencarral, números 114 y 119, con salida a la Puerta de Bilbao y Callejon de San Pedro, que se le marcara la alineacion y licencia de construccion, a que debería sujetarse en las edificaciones que proyectaba en los mismos; segun la licencia concedida en 14 de Mayo del año anterior resulta: que teniendo en cuenta el plano aprobado por Sreal on



„den de 18 de Enero de 1854 para la calle de Fuencarral,  
„la nueva fachada por esta calle deberá establecerse sobre  
„la linea recta, que se obtenga de unir la canteria de las  
„casa numero 115, con el ángulo entrante interior del muro  
„de la izquierda de la Puerta de Bilbao. — Marcada la alineación  
„con por la calle de San Andres y nuevo rompiemiento en  
„su prolongacion hasta la Bonda con arreglo a la apro-  
„bada por Real orden de 16 de octubre de 1853, para esta  
„calle y en vista del acuerdo del Excmo Ayuntamiento de 22  
„de octubre de 1860, se manifiesta, que la nueva fachada se  
„establecerá en linea recta, avanzando por la derecha  
„quinientas ochenta y tres milésimas de pie, y por la iz-  
„quierda un pie. — La alineación de la Bonda de Bil-  
„bao se ha verificado y fijado en el terreno en confor-  
„midad al plano unido al expediente, y respecto de las  
„casas, se dice, que la de la calle de Fuencarral había  
„de quedar, la que resulte como continuacion de las nuevas  
„casas construidas desde la calle del Divino Pastor hacia  
„la Puerta de Bilbao, debiendo considerarse como va-  
„riante de la calle de San Andres la que resulte segun la  
„direccion que se le diere para su apertura hasta la  
„Bonda de unir la interseccion del eje de esta calle  
„con la del Divino Pastor, con el punto de interseccion  
„tambien de la misma calle de San Andres prolonga-  
„da con el eje nuevo de la Bonda por aquel lado,



« En vista de las alineaciones descritas se hicieron  
« liquidaciones de los terrenos apropiados y expropiados  
« al Señor de Girona de conformidad con las medidas  
« res practicadas por los peritos de la Administración  
« local y del interesado que intervinieron en este as  
« unto, y previa la presentación de planos se le  
« pidió la licencia de construcción ya citada.  
« Posteriormente el Señor Girona y conforme a los  
« alineaciones y prescripciones marcadas en dicho  
« documento, ha enagenado parte de su terreno a la  
« Sociedad titulada la Pioneras, Compañía de seg  
« uros mutuos, y la cual solicita construir seis ca  
« sas en el mismo y en la nueva calle de su pro  
« piedad, que ha sido aprobada por el Excmo. D.  
« Ayuntamiento, desde la de Huencarral al callejón  
« de San Andrés con un ancho de  $50\frac{1}{4}$  pies y una  
« longitud de  $304\frac{2}{3}$  pies; en esta atención y para al  
« evitar que esta solicitud pare nuevamente a los  
« Profesores de Villa y el repetir toda la larga tra  
« mitación que ha originado el expediente del Señor Gi  
« rona, he sido conveniente, extraer la descripción  
« que precede de las alineaciones y variantes de cada  
« calle y a las cuales deberán sujetarse las in  
« dicadas edificaciones que proyecta la Sociedad  
« constructora, según lo manifestado por cada



« uno de los facultativos que en ellas han intervenido;  
« no debiendo tomarse en consideración el tránsito  
« público, puesto que estas liquidaciones han tenido  
« ya lugar y están terminadas entre el Excmo. A.  
« Ayuntamiento y Don Jaime Girona como se con-  
« signa anteriormente; pudiendo estenderse la licencia  
« que solicita con arreglo al presente estrato y á las  
« reglas siguientes. = 1.ª = Que la altura de las fachada-  
« das no exceda hasta la línea superior del alero de 20  
« metros, medidos á los 4 metros del punto mas bajo de  
« cada una de ellas, siendo las rasantes de las calles  
« las que se fijan anteriormente segun el plano del de-  
« talde de las mismas facilitado por el Sr. Director  
« de aguas y empedrados y cuya copia obra en poder del  
« Arquitecto Director nombrado por la Peninsular pa-  
« ra estas construcciones. = 2.ª = Podrá construir piso  
« bajo con la altura de 13 pies de luz medidos por el  
« punto indicado, principal, segundo y tercero con una  
« altura arbitraria, siempre que no sea menor de diez  
« pies de luz; un entre suelo con esta misma altura  
« y el piso rotabanco con la de 9 pies de luz. = Sobre  
« la altura total señalada no se construirán interior  
« ni exteriormente balandillas o vidieras ni mas obras  
« que las puramente indispensables para cubrir la  
« casa, colocando las trasteras debajo de las armar



„doras. = 3.<sup>a</sup> = Que no se permite salir ni re-  
„tornar de la alineacion acordada con ningun cuer-  
„po del edificio, sino despues de haberse cantado en  
„toda la cornisa de canchales de la altura de un me-  
„tro por lo menos. Madrid 12 de Julio de 1868.

Alfonso Gomez

Madrid 21 de Julio de 1868.

Comision de Obras.

Hallandose este expediente con los requi-  
sitos prevenidos en los acuerdos y Reales ór-  
denes vigentes, expedase la licencia á la  
Sociedad "La Peninsular", con arreglo á  
lo determinado por el Ayuntamiento en 6 de Julio  
del año próximo anterior.

El Vice-Presidente.

W. G. Carrión



Memoria descriptiva de las doce casas que la Compañía  
La Peninsular, trata de construir en el solar llamado de  
Apolo con fachadas á las calles de Juencarral, Ronda. S.  
Andrés y Peninsular

---

Distribucion La superficie total, que arroja treinta y dos mil  
setenta y seis cuadrados se halla dividida en doce sola-  
res de dos mil seis cientos, á dos mil siete cientos  
y seis cuadrados propinamente cada uno

Las casas proyectadas en cada uno de dichos sola-  
res constan de planta baja, entremés, primer segundo tercero  
y cuarto pisos, de una sola habitacion. Únicamente  
tienen piso de sótanos en solo la erigia para las casas con  
fachada á la Ronda

Las erigias por lo general son de maderos de á ocho  
y de á seis resultando habitaciones muy desahogadas  
y ventiladas pues se adoptado patios mancomunados  
de grandes dimensiones; aumentando de esta manera  
las luces consiguiendo al mismo tiempo que las habi-  
taciones reúnan condiciones de ventilacion y salubridad  
teniendo todas ellas luces directas

Construccion La construccion adoptada es la ordinaria y los  
espesores de las fábricas de sótanos ycimientos de un  
pie mas de espesor, que el de los muros que sobre ellas



han de gravitar.

Las obras de limpieza y desagüe consistirán en alcantarillado de dos pies y medio de luz por cuatro de altura, que verterán á la general construida en la calle de la Peninsular. Únicamente las pluviales de las casas con fachadas á la Plonda verterán en la misma interin no se construya el alcantarillado correspondiente á la misma.

Los muros de fachada se elevarán sobre la cota de ordenancia con tres pies de espesor hasta el piso principal, retallando en este y el tercero un cuarto de pie.

Las traviesas y medianeras serán entramadas de pie y cuarto para las plantas bajas, terciadas para pisos entremuros, tajón de rema para principales, medias viguetas para segundos y terceros, y media maderos de á seis para cuartos y armaduras.

Los entramados horizontales serán de maderos de á ocho y de á seis forjados y volados por lo general de Baldoñin de Ocaña y Zaragoza.

La carpintería de taller usará la ordinaria con peñalería de mayor y menor con maderas de primera clase del Norte, Balsam, Navas ó Soria.

En todas las habitaciones por lo general ha-



brá chimeneas Tomando todas las precauciones  
que la prudencia aconseja para evitar incendios  
tanto para estas como para los fogones de cocinas

La decoracion exterior será segun se detalla en  
los planos compuesta de impostas, jambas, men-  
sulas y demás talla con sus cornisas de coronacion  
sustituyendo las liras por canalones para evi-  
tar goteras

Los vuelos de balcones serán de pie y medio pa-  
ra los principales, de á pie para los segundos y tres cu-  
artos para los terceros y los restantes de antepecho;  
con grecas y balaustras amaroreados

La decoracion interior será sencilla pues todas  
las habitaciones van solo empapeladas variando  
la clase del papel segun la importancia de las  
mismas.

Madrid 4 de Abril de 1868

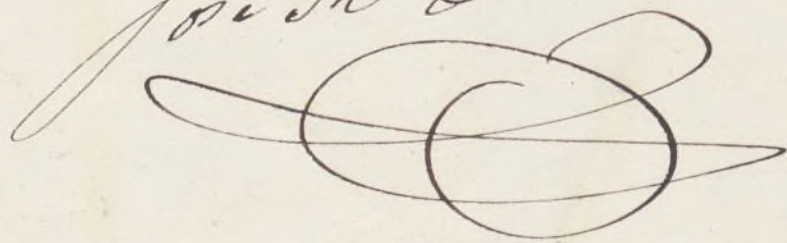
José M. Luch  



# La Peninsular.

Proyecto de las fachadas de doce casas que han de construirse en el solar llamado de Apolo,  
con fachadas a las Calles de Puencarral, Peninsular, S. Andrés y Ronda.

Calle de S. Andrés.



Calle de la Ronda.



Madrid 4 de Abril de 1868.

José M. de S. J.



# La Peninsular.

Proyecto de las fachadas de doce casas que han de construirse en el solar llamado de Apolo con fachadas a las Calles de Puencarral, Peninsular, S. Andres y Ronda.

*Calle de Puencarral*



*Fachadas a la Calle de la Peninsular.*

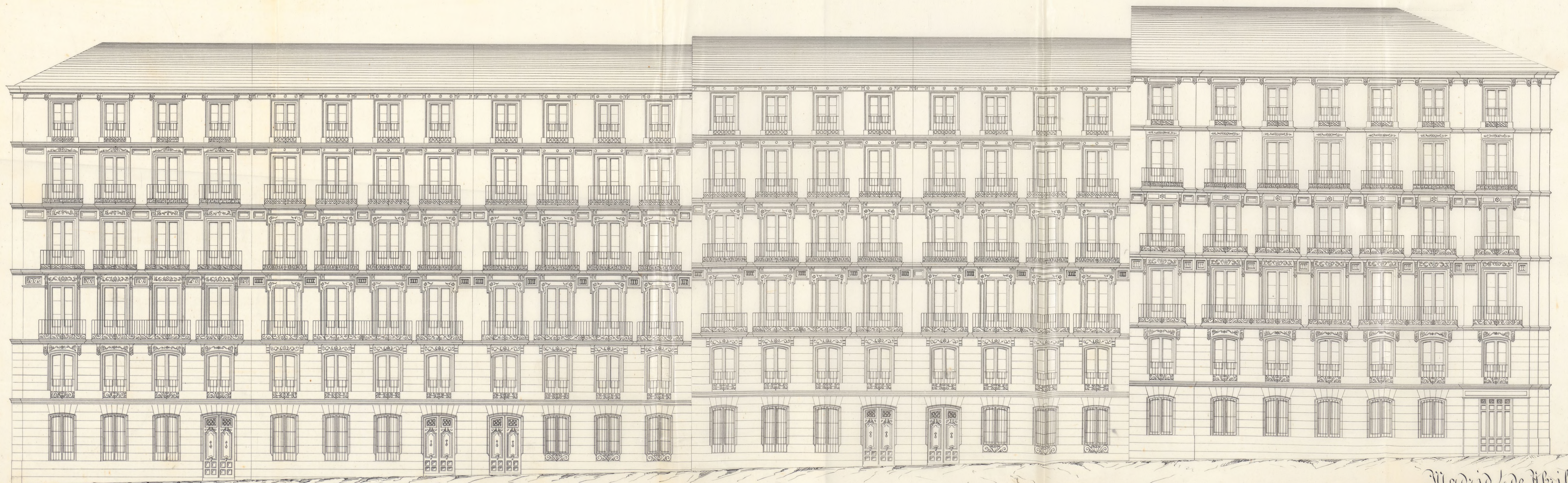

10 5 0 10 20 30 40 50 60 Pies por 100. Ayuntamiento de Madrid. 10 20 30 40 50 60 metros

Madrid 4 de Abril de 1868.

*J. M. S. S. S.*



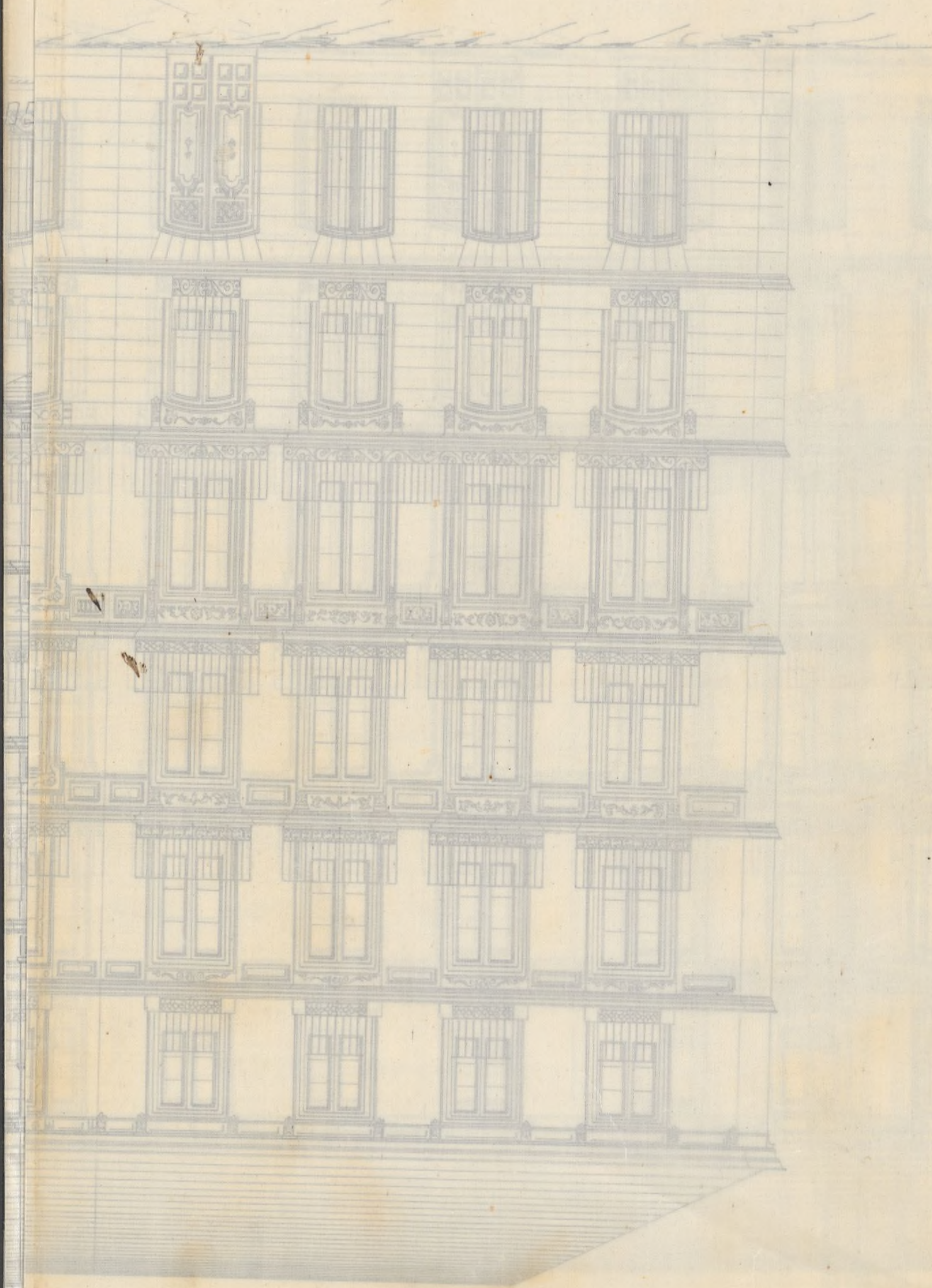



Plano.







Excmo. Sr. D. Juan de Borja

Alcalde de la Real Audiencia de Madrid



Perfil longitudinal.



# Perfil longitudinal de la nueva Ronda de Bilbao.

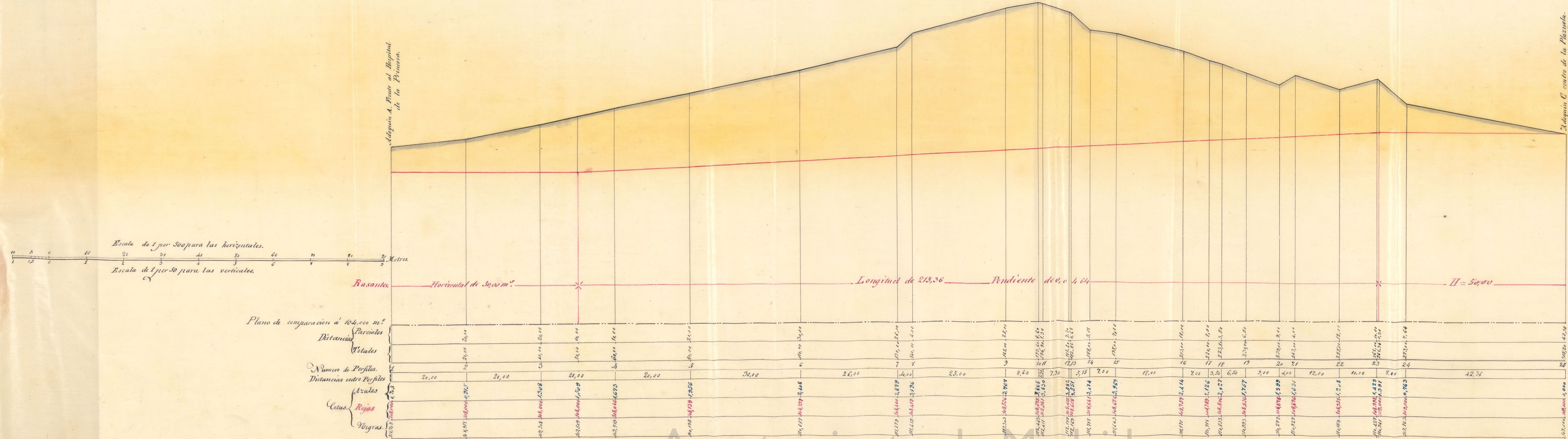

Madrid 22 de Marzo de 1866. Carlos  
 N. de Castro.

Es copia.  
 El Arquitecto del Detall.  
 Juan Antonio Payanast









DIRECCION FACULTATIVA.

Division central.

Madrid 11. de Mayo 1868.

Comision de Obras

Suelo al Sr. Director

Facultativo e Impugnado

para que se sirva determi-

nar con mas claridad la

rasante que corresponde a la

Ronda, con la urgencia

posible

El Vie. Presi.

W. Gamin

*[Firma]*

Sr. Presidente de la Co-  
mision de Obras.

Cumpliendo con lo orde-

En el acto que tuvo lugar  
el dia 16 de Agosto de 1868  
para la tira de cuerdas y  
senalamiento de rasante de  
los solares numeros 157 y 159

de la calle de Fuencarral con

vuelta a la ronda, propios

de la sociedad La Penin-

sular, se manifesto al Sr. Ge-

niente de Alcalde que le

presidio, que estos interesados

habian recibido con antelacion

los perfiles a que debian

sujetarse para la alineacion

y rasante que debian obser-

var por la parte de la ron-

da, y que por la calle de Fuen-

carral deberia permanecer



nado por el anterior de la misma rasante que  
to de V. S. debo hacer pre-afectaba por no parecer  
sente que ya en varias necesaria su alteracion.  
con motivo de igual so-  
licitud que la presente  
para la tira de cuerdas  
en esta parte, ya tambien  
para distinguir los terre-  
nos que la Sociedad  
La Peninsular tomaba  
ó dejaba para la via pu-  
blica, se facilitaron á los Arquitectos de la es-  
presada sociedad planos y perfiles en que se  
señalaban las alineaciones y rasantes á que  
habrian de sujetarse las edificaciones por la  
parte de la ronda: por esta razon y por la  
de haberme manifestado con rquitiuon el Ar-  
quitecto auxiliar del Emancbe encargado de  
la parte del Norte, que no creia de su incun-  
vencia el desempeñar las funciones de deli-  
neante y no queriendo retrazar la expedicion  
de la licencia solicitada, dije, y asi es cierto,  
Pres. de la Comision de obras del Excmo. Ayunt<sup>o</sup>

Dios que. á V. S. S. m<sup>te</sup> a<sup>te</sup>  
Madrid 7 de Abril de 1868.

Carlos M<sup>te</sup> de Castro



que son convocados por la Sociedad  
La Penimular, los datos que se re-  
fieren á la variante por la parte de la  
ronda de Bilbao.

12  
Sin embargo de nuevo de cumplir lo que  
se me ordena, paso á V. S. el único ejem-  
plar que existe en mi poder, referente  
al plano de alineacion y variantes  
de la citada ronda de Bilbao, de los  
cuales podrian hacerse en las oficinas  
del Detall los calcos que se juzgaren  
necesarios, devolviendome este ejem-  
plar para que obre los efectos corres-  
pondientes en la direccion de los tra-  
bajos de Enmanche; debiendo poner al  
propio tiempo en conocimiento de V. S. que  
deben existir en la Secretaria del Excmo.  
Ayuntamiento otros ejemplares de estos documentos  
remitidos por mi en 22 de Marzo de 1866, for-  
mando parte del proyecto de explanacion  
de dicha ronda de Bilbao.

Madrid 16 de Mayo de 1868.

Recados los calcos  
de los orig. to  
Sr. Castro en 17 de Ag.  
1868.

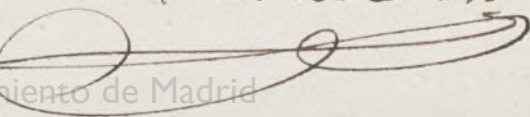
Carlos M. de Castro  

Ayuntamiento de Madrid







D. Francisco Caballero y Rozas, Marqués viqués del Villar, Caballero profeso del Hábito de la Real ~~Orden~~ ~~de~~ orden militar de Santiago, de la Imperial de la Legación de Honor de Francia, Diputado á Cortes, y Alcalde Corregidor de Madrid V. de la.

Habiéndome solicitado licencia por el Sr. D. Pascual Meador, como Director gral. de la Sociedad de Seguros mutuos sobre la vida, titulada "La Peninsular", p.<sup>a</sup> construir de nueva planta en el terreno denominado de Estipolo, con fachadas á las Calles de Buenacarral, Peninsular, San Andrés y la Ronda, <sup>seis Casas más,</sup> se instruyó el oportuno expediente y marcada la alineación con arreglo á la aprobada <sup>para D. Juan Gálvez,</sup> ~~por el orden de 18 de Julio de 1851.~~ p.<sup>a</sup> la Calle de Buenacarral, el Arquitecto Municipal de la Sección emitió el Detalle é informe oportuno, concebido en los términos siguientes ~~atendiendo desde el punto A. hasta un metro por lo menos.~~

~~Presentados los planos de fachada y memoria Descriptiva de las obras,~~

~~Atendiendo desde el punto A. hasta un metro por lo menos.~~

Respecto de la rasante resultante del expediente que ya se facilitaron á los Arquitectos de la expresada Sociedad los planos y perfiles correspondientes que habrían de regir en las edificaciones por la parte de la Ronda, todo conforme al que obra en el expresado expediente, y el cual es aplicable en un todo á la nueva edificación que hoy se intenta.



Presentados los planos de fachada y memoria Descriptiva de las obras, hallados conformes por el Arquitecto Municipal de la Sección, emitido su dictamen y visto por la Comisión de Obras del Excmo. Ayuntamiento, se ha concedido la expresada licencia a la Sociedad "La Punticular" a condición de ejecutar las obras bajo dirección de Profesor, de sugetarse a los mencionados planos y memoria y de guardar la rasante que ya se la tiene designada.

En la construcción de fachadas, cimientos y andanillos se observará lo prevenido en las Reales órdenes de 10 de Junio de 1854 y 20 de Abril de 1867, en las ordenanzas de Policía Urbana y demás prescripciones vigentes, cuidando que la altura de algunos pisos bajos sea la que se marca en el informe de alineación.

El Sr. Teniente de Alcalde del Distrito y go, podremos disponer cuando lo tengamos por conveniente que se reconozca acerca del estado y construcción, esto sin perjuicio de que el interesado dé aviso, cuando este presentado el rótulo de cantería, enrasado el piso, coronada la fachada con el alero y concluido completamente el edificio, para ~~el~~ a fin de que por estos reconocimientos, se acredite la observancia del mandado en el particular, y que la casa se halle en estado de alquilarse.

También, el Arquitecto Municipal de la Sección, podrá reconocer la obra siempre que lo juzgue oportuno.



Por último se tendrá presente lo prevenido  
en el art.º 94 de las Ordenanzas Municipales  
que dice, concedida que sea la licencia p.  
la nueva construcción, no se permitirá  
mas plazo que el de tres meses p.  
dar prin-  
cipio a ella."

Sin dros.

Madrid 21 de Julio de 1868

Ex. Sr. Teniente de Alcalde del Dist.º del Hogar.

Yte. Acompaño a V. S. la licencia expedida a favor  
del Excmo. Sr. D. Pascual Meador, como Director  
de la Sociedad titulada "La Peninsular" para  
construir de nueva planta seis casas mas en  
los solares llamados de Apolo, con fachadas  
a las Calles de Truncaral, Peninsular, San  
Andrés y la Ronda; a fin de que V. S. se sirva  
disponer sea entregada al interesado a los  
usos correspondientes.

Dios V. S.



al. 670 JFL



16.

Y. Mo. Sr. Director facultativo de Acuerdos y Empedrado,  
17. de Mayo de 1888.

Y. Mo. Sr.

H. Mo. Sr.  
Comuniqué al inf. Sr. V. G. de 16. de Mayo de este año relativo a la variante de los solares n.ºs 117. y 119. de la Calle de Buenavista con vuelta a la Ronda, propios de la Sociedad "La Peninsular", acompañando el único ejemplar que tenía el plano y perfil longitudinal de la exp.ª variante; tengo el gusto de devolverlos, después de haber sido hechos por la Oficina de Detalle los calcos oportunos, a fin de que obren en el Depto. de licencia concedida a dicha Sociedad para edificar en los expresados solares. Dios &c.



