

4-429-2

1868

AYUNTAMIENTO CONSTITUCIONAL.

NEGOCIADO DE *Obras*

MADRID.

CLASE

Construcción.

Expediente instruido a instancia de D. Simon de las Rivas, en solicitud de licencia para construir un cerramiento provisional entre la casa n.º 15 y el Circo del Principe Alfonso

186

AYUNTAMIENTO DE MADRID

AYUNTAMIENTO DE MADRID

MADRID

CLASE

Presentada en la fecha del decreto.

R. do fol. 1147.



Excmo Sr Alcalde Corregidor de esta M. H. V.

Madrid 9 Marzo
de 1868.

Don Simon de las Rivas á V. E. hace pre-
senta ab uno. sente: que entre la casa no 15 duplicado y el
Circulo del Principe Alfonso, ambos de su propiedad,
en el Paseo de Recoletos de esta Corte, dejó una zona
de terreno de veinte pies de fachada para ampliar
el citado Circo del Principe Alfonso, e impidiendo
el arriendo del Café hacer este año la obra, para
utilizar y mejorar el aspecto de la referida zona
de terreno, ha determinado agregarlo al Café, como
de verano, cubierto solo con lienzo en buena forma,
y en su fachada hacer el cerramiento interior
de muy ligera construcción, cuyo dibujo, fir-
mado por el arquitecto Sr José Ma Guallart
es adjunto; y en esta atención

A V. E. Suplica se sirva conceder la licencia ne-
cesaria para construir el cerramiento antes dicho,
previos los informes y demás tramites que V. E.
estime

Madrid 3. de Marzo de 1868.

Simon de las Rivas

Excmo Sef

El
not. En cumplimiento de lo que V. E. se sirvió pre-
venirme, y enterado de lo que se dice en esta solicitud,
cumple a mi deber manifestar que tratándose de una
construcción puramente provisional, no veo incon-
veniente, en que V. E. se sirva dar su permu-
so al objeto indicado, puesto que ha de contribuir
a mejorar el mal aspecto que hoy presenta esta
parte del solar que se halla sin edificación alguna, ha-
ciendo observar al interesado, que al concederle la licencia,
no se le da en otro concepto, que como provisional e inte-
rin se termina el arriendo del café, y que no podrá en
su día adicionarla a otro objeto, ni considerarla con el carac-
ter de permanente sin enajenar lo dispuesto en la
Real orden de veinte de Abril próximo pasado. Por úl-
timo, la construcción que se proyecta deba establecerse atan-
do con las contiguas, sujetándose en el revoco, formación de
andamios y vertiente de aguas a lo dispuesto en las or-
denanzas municipales.

V. E., no obstante, acordará con su superior dis-
tación lo que crea mas conveniente. Madrid 16
de Enero de 1866.

Alejo Gomer
Ma

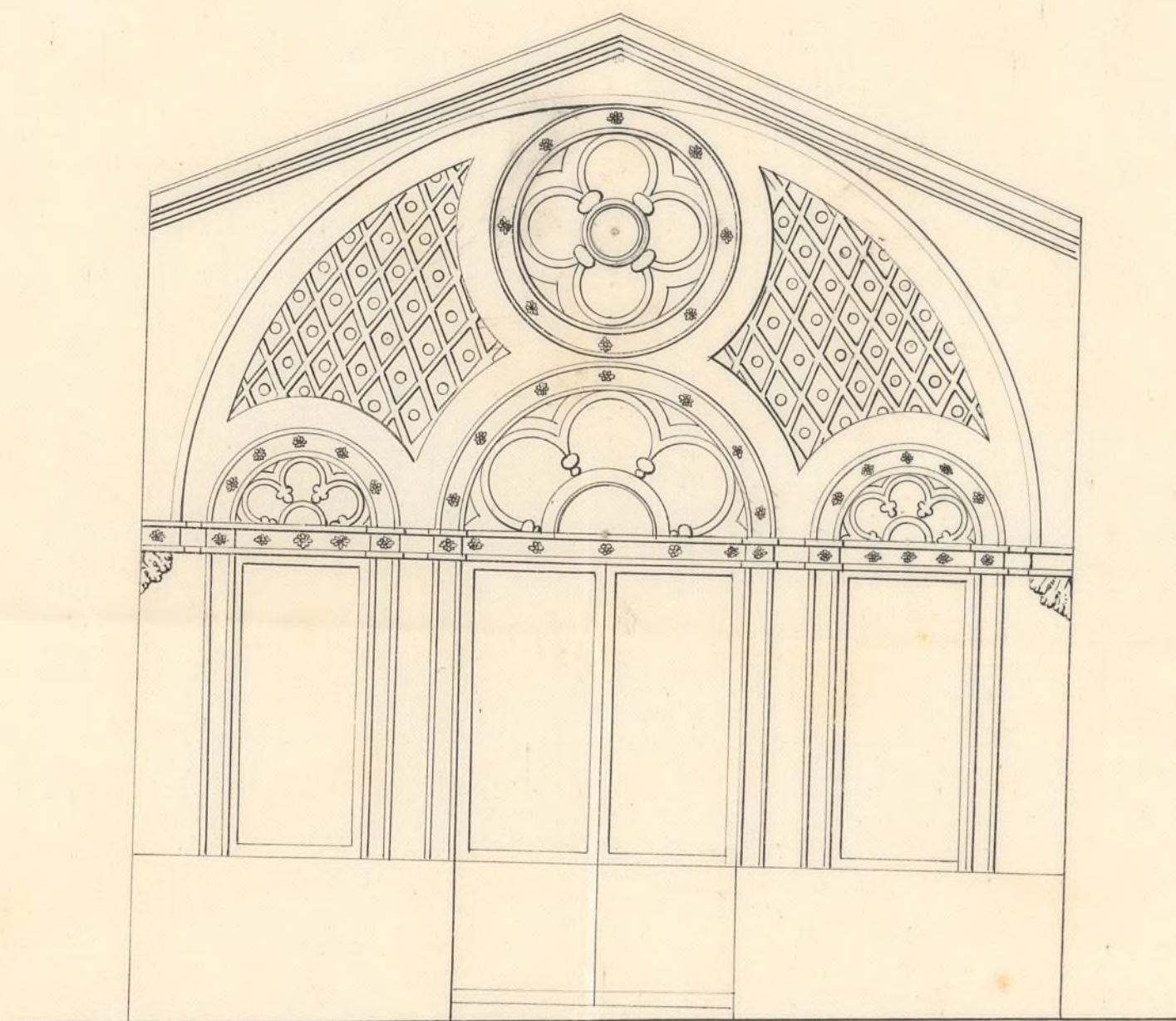

Escala de $\frac{1}{50}$

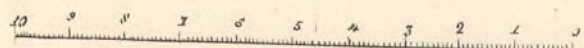

10

20 Pies cast.

Fachada para el cerramiento interino del solar en el paseo de Recoletos n° 15 triplicado

Madrid 3 de Marzo de 1868

Fern. Maria Guallardé

1201. En cumplimiento de lo que V. E. se sirvió por
 cédula y orden de lo que se dice en esta Real Cédula
 mandada a mi del Sr. D. Juan de Dios, que tratándose de una
 construcción para un templo provisional no sea recon-
 struyendo en que V. E. se sirvió dar su parecer
 al efecto indicado, puesto que ha de consistir
 a rasar el terreno y ya ha comenzado esta

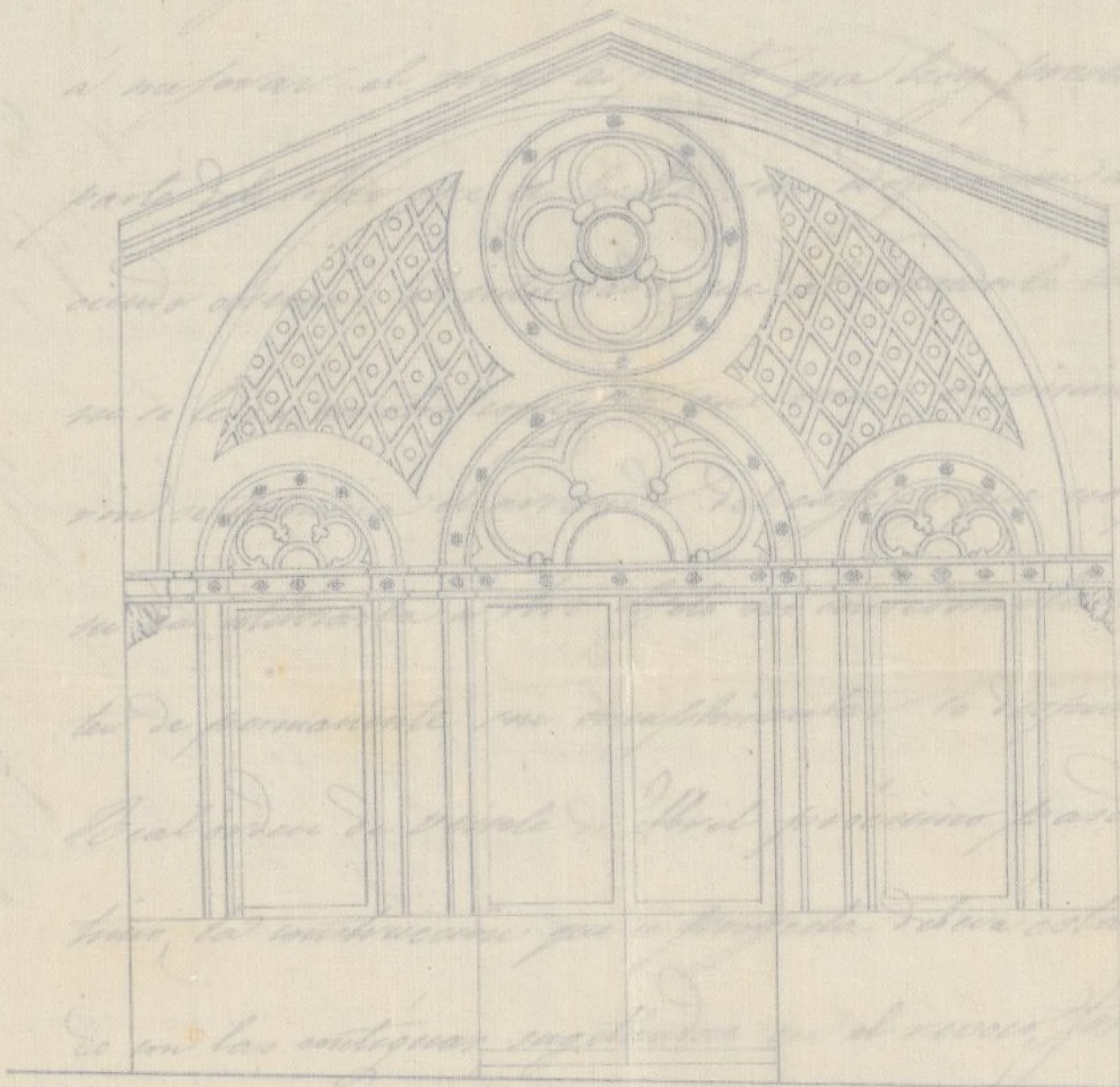

y cortado de la parte superior en la forma

demarcación principal.
 Tachada para el cerramiento interno del solar en el paseo de Recoletos n.º 13 triplicado

Madrid 2 Mayo de 1863

D. Juan de Dios

Ed. Mayo de 1863

D. Juan de Dios

May

Nº Madrid 18 de Marzo de 1868.

Comision de Obras.

Conforme con el Arquitecto Municipal y expedir la licencia en calidad de provisional y bajo las demás condiciones establecidas por dicho Profesor.

El Vice-Presidente

M. Gaviria

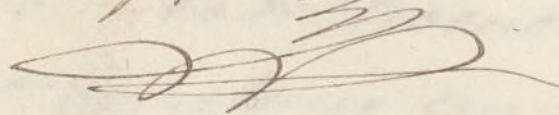

11
Ayuntamiento de Madrid
1808

Compañía de Seguros
de Fuego y Vida
de la Ciudad de Madrid
por D. Juan de Dios

11 de Mayo de 1808

M. L. García
M. L. García

Don José Viculaut y Sanchez Fleiter, Mar-
qués de Villamagna, Grande de España de primera
clase, Gran Cruz de la Real y distinguida orden de
Carlos tercero, y de la americana de Isabel la Cató-
lica, Caballero de la Militar de Calatrava, Senador
del Reino, Alcalde Corregidor, de Madrid de la

Mto.
Habiendose solicitado licencia por D. Simon de
las Pivas, p.^{ra} construir un cerramiento inte-
rino, entre la casa n.^o 15 dup.^{do} y el Circo del
Príncipe Alfonso, en el Paseo de Recoletos, de
esta Corte, cuyo terreno de 20 pies de fa-
chada, fue dejado p.^{ra} ampliar el citado Circo
se instruyo el oportuno expediente, y presentado
el dibujo de la referida fachada: oido el informe
del Reg.^{to} Municipal de la Seccion, y visto
por la Comision de Obras del Excmo. Ayuntamiento,
se le ha concedido dicha licencia, en el con-
cepto de ser solo como provisional e interin
termina el arribo del Café contiguo, y
de no poder en su dia utilizarse a otro
objeto, ni considerarla con el caracter
de permanente, sin cumplierse
lo dispuesto en la R.^{ta} Orden de 20 de Feb.^{ro} del
año pp.^{do}

La Construcción que se proyecta deberá
establecerse atando con la contigua,
y sujetandose en el reboco, formacion

de andamios y vertiente de aguas a lo dis-
puesto en las ordenanzas Municipales.
Madrid 20 de Marzo de 1868.

A. B. de Alcalá del Dist. de Buenavista.

Mr. Acompaño a V. S. la licencia expedida
a favor de D. Simon de la Riva, p.
construir un cerramiento provisional
entre la casa n.º 18 Dup.^{do} y el Circo del
Principe Alfonso, en el Paseo de Reco-
tos, bajo las condiciones que se marcan
en dicho documento; a fin de que V. S.
se sirva disponer sea entregada al
interesado a los unos correspond.

Dios etc.