

1868

AYUNTAMIENTO POPULAR.

MADRID.

NEGOCIADO DE

Obras.

CLASE Construcciones.

Expediente promovido por D. Juan Boada
G. para construir de nueva planta la
casa Par.^a de los Estudios de San Pedro n.º 22.

Ribera.

1881

AYUNTAMIENTO DE MADRID

AYUNTAMIENTO DE MADRID

MADRID

CLASE



Reg. do fol. 154

Exmo Sr. Alcalde Conregidor de esta Corte

Dn Juan Boada Quijano dueño de la
Casa situada en esta Corte Plaza de
los Estudios de Sr. Isidro N.º 22 moderno
y 5 antiguo de la Manz.ª 15 a V.E. ha
presente = que en diez y ocho de Noviem-
bre de mil ochocientos setenta y tres se
le concedió la licencia que adjunta acompa-
ña para la edificación de mucha planta
de la referida Casa, cuyos obras no pu-
do el exponente llevar a cabo dentro
del termino que marca el art.º 94 de la
Ordenanza de Policía Urbana a causa de
desgracias de familias. Hoy el mal estado
de la obra, oblige a su demolición la
cual se está verificando en la correspondien-
te autorización y en este concepto y en
cumplimiento de lo mandado as

V. E.

Suplico se sirva rehabilitar la adjun-
ta licencia de construccion, á fin de
no perder tiempo y ocupar los operarios
en la cimentacion interior, á condicione
de presentar a la aprobacion de V. E. el
nuevo plano de fachada encomendado al
Arquitecto que tambien firme esta esposi-
cion y que sea arreglado a la Ordenanza
de alturas que como Calle de 1.^a Orden
corresponde a la finca y cuanto encierne
a la R.^a Orden de diez de Junio de mil
ochocientos cincuenta y cuatro en union
con el Arquitecto Municipal del Distrito y
en el caso de haberse verificado la alineacion
y rasantes se le designen las nuevas
Fabor que espere de la atencion de V. E.
Madrid veinte y tres de Septiembre de
mil ochocientos sesenta y ocho

El Duero

Juan Boada Gujano

El Arquitecto

Lopoldo L. Lopez

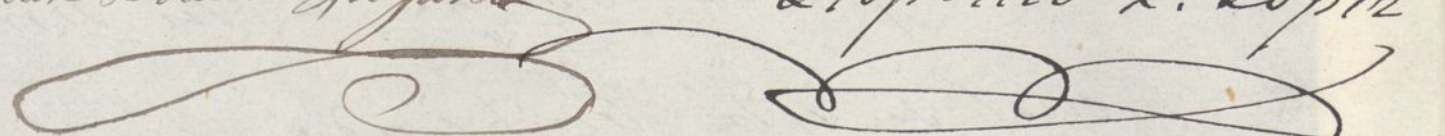

Ma-

Madrid 26 de Setiembre de 1868.

Cuenta al Excmo. Ayuntamiento previo informe de la Comision de Obras y Arquitecto de la Seccion =

[Signature]

Excmo. Sr.

Habiendo sido tomada por mi antecesor en el cargo de Arquitecto Municipal, la nueva urbanizacion de la casa n.º 22 moderna de la Calle de los Indios de San Pedro que se intenta construir en nueva planta con rehabilitacion de la licencia concedida al efecto en 18 de Noviembre de 1865, y no haciendose mencion en la expresada licencia de la linea tomada por base de alineacion, no me es posible afirmar con certeza de la exactitud, y en su consecuencia juzgo mas oportuno proceder al acto de la tira de nuevas en la forma acostumbrada y en el concepto de rectificacion, puesto que en ello ningun perjuicio se sigue al interesado que debe presentar nuevo plano de fachada, y por que ademas tan pronto se costeara el nuevo informe al Sr. Director de Inspeccion, Madrid 27 de Setiembre de 1868

Joaquin Maria Vega

[Signature]

Dto 11. de Octubre de 1868.

Conforme con el Arquitecto Municipal, y
para el Sr. Alcalde del Distrito de la Audiencia
para que se sirva disponer que con asisten-
cia del interinodo, su arquitecto, el Municipal
y el Director facultativo de Inspeccion, por lo
respectivo a la variante, se proceda al nuevo
acto de tira de cuerdas, para el cual se ser-
vira V. S. señalar dia y hora, avisandolo al
Sr. Secretario Del h. c. m. o. segun. a los efectos
coniguientes, pasando seguida el expedien-
te a dicho Profesor de Villa p. g. informe
del resultado

El Alcalde S.º

Nicolás María Olivero

Madrid 1.º de Nov. /
1868.

Se señala para la tira de cuerdas el día de hoy
actual a las once de la mañana.

El Alcalde popular.
J.º Tomaló



Distrito de la Ancha.

Has. las comunt. en
2 de Nov. de 1868

C. L.

Para la tira de Cuerdas
de la casa n.º 22 de la calle
de los Estudios, se ha servi-
do señalar el Sr. Alcalde po-
pular de este Distrito D. Fran-
cisco Somalo el día 4 del corri-
ente a las 9 de la mañana.

Lo que tengo el honor de
participar a U. S. a los efe-
tos oportunos.

Dios que a U. S. m. a.

Madrid 2 de Noviembre 1868

El Insp. Encargado,
Jose M.º Romero

Por Secro del Ayuntamiento popular de Madrid



D. José Norio y Silva, Duque de Sesto, y Alcalde
de Corregidor de esta M. H. Villa &c =

Habiéndose solicitado licencia por D. Juan Boada
Guijano, para construir de nueva planta, la Casa de
su propiedad, sita en la Calle de los Estudios de S. Isi-
do, num.º 22. de la manzana 14; se instruyó el oportuno
Expediente; y marcada la alineación con arreglo a la
aprobada para dicha Calle; presentado el Diseño de
fachada, hallado conforme por el Arquitecto Munici-
pal de la Sección; y oído el dictamen de la Comisión de
Obras, se le ha concedido el Excmo. Ayuntamiento, por
su acuerdo de cinco de Mayo último, á calidad de
ejecutar las obras bajo dirección de Profesor, de suge-
tarse al indicado Diseño, de guardar la misma va-
sante que antes afectaba, por no ser necesaria la al-
teración de la general de la Calle, y de observar ade-
mas las reglas siguientes.

La fachada debeca situarse en continuación
de la medianera número veinte, que es de moderna

construccion, en cuyo caso debe Venetarse
por la derecha seis pies, y por la izquierda
da cinco, dejando la finca de su terreno
para ensanche de la via publica, en los treinta y cuatro
pies que tiene de longitud, la fachada ciento ochenta
y siete pies cuadrados, equivalentes a catorce me-
tros cuadrados y cuarenta y cinco decimetros, que
valorados al respecto de Cuarenta y cinco reales cada
un pie, valen la cantidad de ocho mil cuatrocientos
quince reales, la misma que debia abonar el
Excmo. Ayuntamiento al dueño de la espresada Casa,
segun certificacion que espida el Arquitecto de
Madrid, y original presente aqui, en la Contaduria
del Excmo. Ayuntamiento, una vez terminada
la fachada.

Los cimientos se construirán de piedra pedernal, con mezcla de cal y arena sobre terreno firme dándole cuatro pies de grueso, hasta medio pie mas bajo que el empuñ del piso de la Calle, en donde retallándose medio pie de cada lado, se sentará el zocalo de canchua de tres pies de altura lo menos, con su tirón correspondiente, resultando dos hiladas descubiertas en el punto mas elevado de la Calle, continuando a nivel



hasta el mas bajo, sin que falten citos, en ningun punto de las fachadas. Sobre el referido zocalo, y con el mismo grueso de tres pies, seguira la fabrica de ladrillo y mercla de cal y arena el cuerpo bajo hasta la imposta del piso principal, y de la misma fabrica en todas sus alturas, siendo los arcos de puertas y ventanas del mismo material, sin entramado alguno, ni humbriles de madera, recallandose un cuarto de pie por lo interior de cada piso de los siguientes, de forma que resulte el ultimo de dos y cuarto de grueso para el acento de la Cornisa, a la que se le pondra el canalon correspondiente, del cual partiran las bajadas de plomo, que embebidas en el grueso de la fachada, dirijan las aguas de lluvia a la Alcantarilla. Los balcones tendran de vuelo mas uno y medio pies los del piso principal, uno los del segundo, y medio los del tercero, dandoles de altura tres y tres cuartos pies, y al intervalo de los balcones seis dedos, quedando recibidas las patillas en el grueso de la pared, un pie, y mas de otro, separadas del vivo de la luz de las ventanas. En las puertas

no habia' batiente ni peldaño alguno, que
salga del filo esterior de la fachada, pa-
ra que no impidan el transito publico. Y por
ultimo se rebocara' la fachada decentemente con
areglo a' un buen orden de construccion, colocando
el numero correspondiente sobre la puerta del
Portal.

El Sr. Teniente de Alcalde del Distrito y yo, po-
dremos disponer cuando lo tengamos por conveniente,
que se reconozca acerca del estado y construccion, esto
sin perjuicio, de que el interesado dé' aviso cuando
este' sentado el local de canteina, enmarado el
piso principal, coronada la fachada con el alero, y
concluido completamente el edificio, a' fin de que
por estos reconocimientos, se acredite la obervancia
de lo mandado en el particular, y que la Casa se
halla en estado de alquilarse.

Tambien el Arquitecto Municipal de la Sec-
cion podra' reconocer las obras, siempre que lo
juzgue oportuno.

En la construccion de andamios, tanto interio-
res como esteriore, cuidara' el Arquitecto bajo
su Responsabilidad, se construyan segun arte,
con la idea de precaver la ocurrencia.

De una Desgracia.

Por ultimo se tendra' presente lo prevenido en el articulo noventa y cuatro de la Ordenanza de Policia Urbana que dice, concedida que sea la licencia para la nueva construccion, no se permitira mas plazo que el de tres meses para dar principio

Siñ. Dñs. } a' ella."

Madrid diei y ocho de Noviembre de mil ochocientos sesenta y tres.

[Signature]

Queda tomada razon de esta licencia en el libro correspondiente a los folios once y al decimo siguiente.
Madrid veinte y cuatro de Noviembre de mil ochocientos sesenta y tres.

En derribos.

[Signature]
Al Sr.
Sr. Cancliller

Para la
Licencia de construcción de la casa

Minuta

18- Oct.
 A la Com.
 de Obras
 El H. D.^o 1.^o
 N. de la A. N. de la A.

El Dueño de la Casa Calle de los
 Estudios de San Isidro n.^o 22 Moderno
 hoy en derribo, tiene solicitado desde
 el mes de Setiembre se le rehabilite
 la licencia que tenía anteriormente
 en urgencia para no tener que sus-
 pender las Obras.

Desa se le indique si ha de
 seguir la alineacion del n.^o 20 que es
 la aprobada y que requisitos ha de
 cumplir.

Madrid 15 de Octubre 1868

Juan B. Gujano

Exécute V. la 2^a partie

S
S 1 1 1 1 2 4
y 26

W. D-licau o' Santos
Ver el antec^{te} y a
la com. de obra

En 10 del corte fue remi-
tido al ay. corte al tr. itcal
de Del Dist. de la Audien-
cia, p. q. tenga lugar
el acto de tira de cuerdas.

Excmo. N. lo 2º parte





Exmo Sr. Alcalde 1.º de Elhadril

Dña Mary Bohada y Lujano dueño de
una Casa sita en el Corto Plazuela de
los Estudios de Sr. Pedro N.º 22 moderno
de la Manz.ª 15 a V.E. hace presente
que tiene solicitada la rehabilitacion de las
haciendas de construcciones de nueva planta
de su Casa, a calidad de presentar el corres-
pondiente plano arreglado a Calle de primer orden
a g.º comprende unas fincas.

Adjunto tengo el honor de acompañar el co-
rrespondiente plano, para la aprobacion de V.E. y
ademas una breve resena o memoria de
el sistema g.º de ha de cumplir en la construc-
cion, en armonia con la libertad que se
tiene g.º seguir en las construcciones

Por todo lo que a V.E.

Supplico que en un breve plazo se sirva

este mandado, se me apueba el plan
y memoria adjuntos formado por el
Sr. Director de la construcción, que
bien firmó — este escrito; y reha-
la licencia, a fin de no detener la
obra de las obras por lo abanzado
que son: a cuyo favor quedará res-
ta. Madrid cuatro de Noviembre de
ochocientos sesenta y ocho.

El dueño

Juan Rada Ruiz

El Arquitecto

Lopeles de Lope

Casa en la P^a de los Estudios
de Sⁿ Isidro N^o 22 N^o M^a 15

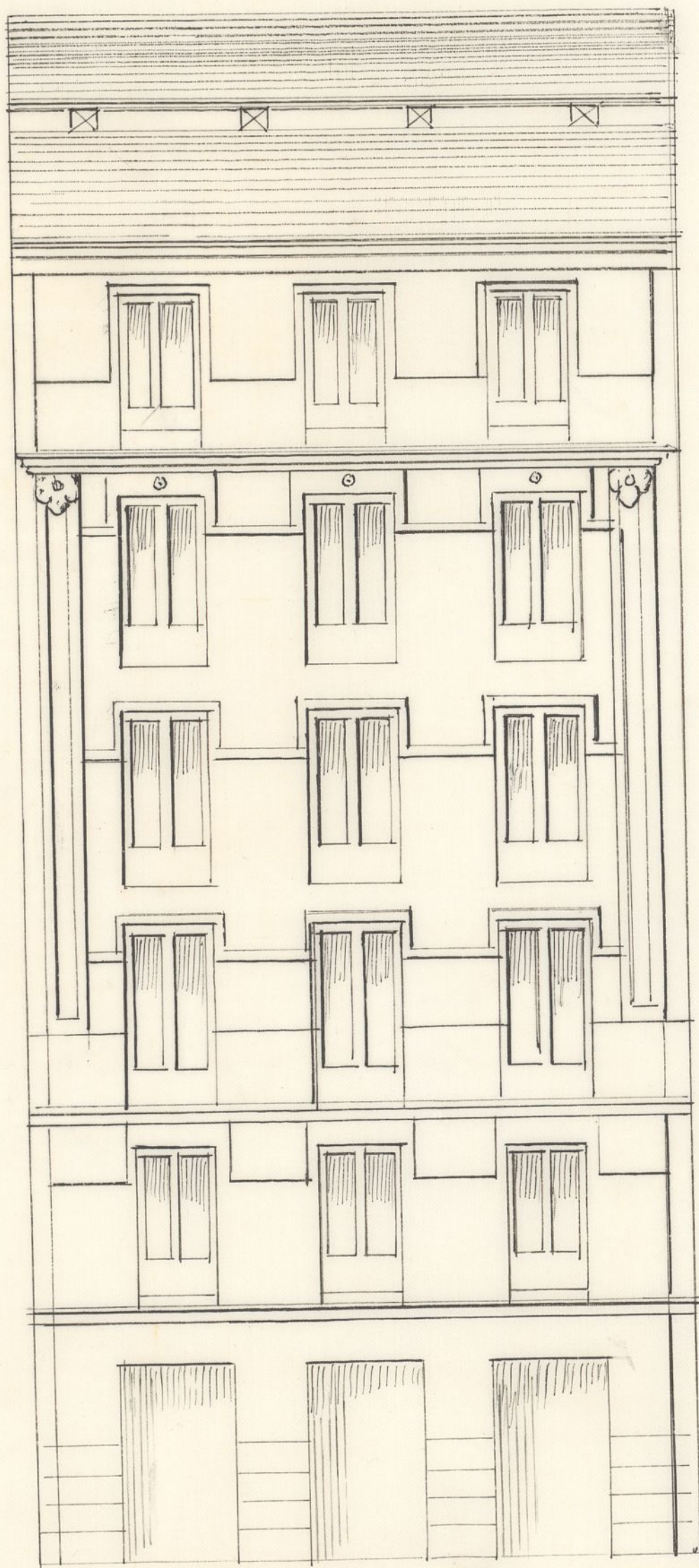

Juan Borda Ruizano

Fachada

Madrid 30 de Oct. de 1868

Leopoldo L. Lopez

Arquitecto

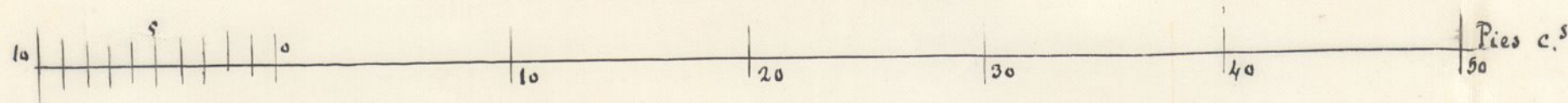

esta mandado, se me aprueba el plano
 memoria adjuntos firmado por el

Excmo. Sr. D. Juan de Dios el mayor

al Sr. D. Juan de Dios el mayor

de las obras por lo abenado de la

ubicacion: a cuya plaza quedan remanidos

ochocientos sesenta y ocho.

El arquitecto

Lepoles de Lopez

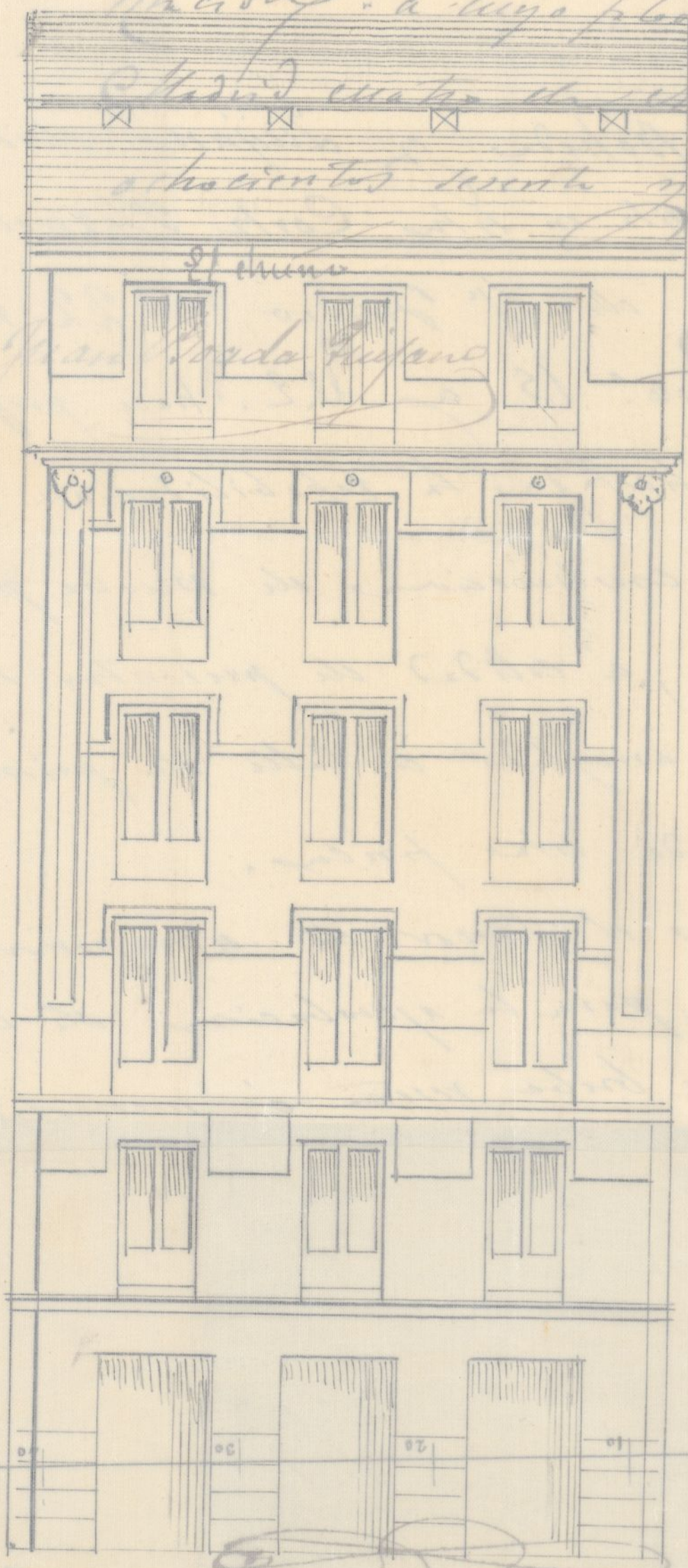

Disposicion facultativa de la Construcción
de nuevas plantas de la Casa sita en esta
ciudad Calle de los Escuderos de St. Pedro
nº 22 número 8 en altura de 15
El plano de la fachada principal que ad-
junto se acompaña con el de la planta de
uno a cinco, de manera que correspondien-
do de las especies Planchas de St. Pedro
a utilizar los pisos bajo, entresuelo pri-
segundo, tercero, Sotabanco y bodega
reservando para el de arriba es-
tablecidos por cada piso se acosa con
el plano de la longitud de fachada an-
gular que mide mucho treinta y cinco
metros la sala anterior que tiene
ciento treinta y cinco metros y treinta
de la sala de la imposta de el piso
bajo cuya 0,84 centímetros de metros
de espesor entremiendo los dos pisos
con entremiendo de maderas al interior

1

Disposicion facultativa de la Construcción
de nuevas plantas de la Casa sita en esta
dicha Calle de los Estudios de S.^a Pedro
n.^o 22 moderno 5 antiguo de la M.^a 15

El plano de la fachada proyectada que ad-
junto se acompaña arreglado a la escala de
uno a ciento, demuestra que correspondien-
do las supuestas Plazuelas a su Orden
se utilizara los pisos bajo, entresuelo primer
segundo, tercero, Subsuelo y bovedilla
bustros cuyo detall de altura es-
tablecida p.^a cada piso se acusa en
el plano. La longitud de fachada ar-
reglada a nueve metros treinta centime-
tros se debe construir con tres y
cuatro hiladas de canchales y fabricas
de ladrillo hasta la imposta de el piso
bajo con 0,84 centímetros de metro
de espesor continuando los demás pisos
con entresuelos de madera al interior

representados de fábrica de ladrillo al este-
rior: batiendo su espesor desde cinco cen-
tímetros y seis centímetros, a cuarenta y dos
en g.º debe encerrar el sobanco.
Con este sistema, se aprovecha en par-
te la superficie interior, que queda
muy lastimada a causa de lo que se
pierde con la mala alineación; se
facilita la marcha rápida de los obreros
y se hacen con más regularidad los
obras interiores, en la práctica todo
lo cual está en consonancia con las
Leyes vigentes y con la libertad que
debe existir en la construcción.
En el interior de la finca se batiendo
solamente en primera cuña y parte de
la segunda, batidos de ladrillo así
como también las reglas de desagüe
y acemotamiento que se están haciendo.
La construcción general del interior
de la finca es de entramados de ma-
dera, sustentados sobre bases de piedra
suelos y cubiertas también de ma-

clera en tipo en el armadura, ana
lises de plomo y zinc y basados
de lo mismo todo el armamento

La superficie que esta pieza tiene des
pués de debilitada por medio de
o contrano, es de ciento cincuenta y cuatro
mil y noventa y seis centímetros

La superficie que cede al tránsito
publico por causa de la alineación es
de catorce mil y cuarenta y cinco
centímetros o sea ciento ochenta y siete pies

La superficie que quedará en pecho al
intuir puede guardarse p.^a a procrima
ción, en nueve metros treinta y un cen
tímetros

Saldo en en numerar los principales
elementos que han de constituir los
nuevos lineas y su disposición gene
ral. Madrid a 10 de Noviembre de
mil ochocientos sesenta y ocho

El dueño de la pieza

Juan Borda Guzman

El Ayuntamiento Dir.^a

Señor D. D. Lopez

Pl. de la Comision de Obras.

Rectificada la alineacion de la casa nº 22
moderno de la calle de los Estudios de San Pedro
que se intenta construir de nueva planta, para lo
cual obtiene licencia el interesado en época anterior
y cuya renovación pide al presente, resulta estar
conforme la alineacion entonces establecida con
la cy rotada para dicha Calle, debiendo fijarse
en la prolongacion recta de la casa nº 20 que
es contigua y de moderna construccion por lo que
ha de remanerse para la nueva edificacion un
metro y sesenta y siete centimetros por su media
derecha y un metro y cuarenta centime-
tros por la izquierda, dejando la frisa de su
terreno para ensanche de la via publica en los
nueve metros y cuarenta y dos centimetros que tiene
de longitud la fachada, catorce metros y cin-
cuenta y cinco centimetros cuadrados, equivalentes
a' ciento ochenta y siete pies, que valorados al
precio de cuatro escudos y quinientas unci-
as cada un pie, convenidos con el arquitecto
del interesado, importan la cantidad de ochocientos
cuarenta y un escudos y quinientas un-
ciencias que en su día deberán abonarse as-
pues de la frisa de los fondos Municipales.

La sancion de la cecera deberá perma-
necer la misma que hoy existe por no ser
necesario alterarla.

mirados el plano de fachada y memoria descriptiva de la construcción, cuyos documentos están suenitos por el Arquitecto de la Academia de San Fernando Don Leopoldo L. López, los encuentro conformes y ajustados a las prescripciones de los Reales Decretos de 10 de junio de 1864 y 20 de Abril último, no debiendo exceder la altura total de la fachada de los veinte metros o setenta y dos pies que determinan las Reglas 9ª y 27ª de la primera Real Orden citada, comprendiéndose además las reglas 10ª a la 14ª inclusive de la misma.

En cuanto al sistema de construcción de entrecancho de maderas que el arquitecto propone en su memoria para la fachada, debo manifestar a V. M. que hasta ahora ha sido prohibido este sistema de construcción y por tanto V. M. deberán resolver sobre el particular teniendo en cuenta que se concederá en el caso actual quedará establecido en general este sistema que ha venido siendo siempre objeto de contradictorias opiniones hasta entre los mismos arquitectos.

Madrid 3 de Noviembre de 1868

Joaquín María Vega

Excmo. Sr.

Rectificada la alineación de la casa n.º 22 mod.º de la Calle de los Estudios de

San Isidro que solicita construir de nueva planta D. Juan Boada y Guizano, dejando de su terreno para ensanches de la vía pública 11 metros y 55 centímetros cuadrados equivalentes a 187 pies, que valorados al precio de 4 escudos y 500 mil. cada uno, convenido con su arquitecto, importan la cantidad de 841 escudos y 500 mil., que en su día deberán abonarse, y examinados por el Municipal el plano de fachada y memoria descriptiva de la construcción, lo encuentran conformes; mas en cuanto al sistema de entramado que se propone emplear para la de aquella especie que hasta ahora ha sido prohibido y por tanto deberá resolverse sobre el particular, teniendo en cuenta que de concederse en el caso presente, quedará establecido para lo sucesivo el indicado sistema, que ha venido siempre siendo objeto de contradictorias opiniones hasta entre los mismos peritos.

La Comisión de Obras, en su vista, es de sentir se expida al interesado la licencia solicitada, autorizando los entramados y revestidos por el exterior de la finca, y en cuanto a los gruesos de los respectivos pisos,

que los fije el Arquitecto de Villas.
Madrid seis de Noviembre de
Mil ochocientos setenta y ocho.

M. Patañes
Sanchez
R. F. de la Cueva
Alonso
Talanero

Madrid 7 de Noviembre 1868

Ayuntamiento

Se acordó: Como propone la
Comision.

El Secretario
Marcos Franco

U. de la Comision de Obras

Acordada por el Excmo. Ayuntamiento la con-
cesion de la licencia necesaria para edi-
ficar la casa n.º 22 de la calle de los
Sitios de San Pedro, admitiendo el ti-
tulo de construccion para la fachada
de entrecanado de madera representado en
dibujo, a propuesta de V. H. y debrando

por dicho acuerdo fijar los espesores de dichas
fachadas en sus diferentes pisos, propongo
los mismos que el arquitecto del internado
establece en su memoria descriptiva, no
solo por que el dicho Profesor compete
la responsabilidad en punto a solidez sino
por que aquellos espesores son los comunmente
usados en lo antiguo para esta clase de edi-
ficaciones y son ochenta y cuatro centíme-
tros para la planta baja con la cantaría
de ordinaria y fabrica de ladrillo en su
altura, y cincuenta y dos centímetros en los
demás pisos superiores. Detallando en el in-
terno treinta y tres en cuarenta y dos cen-
tímetros en el aliento del alero.

Madrid 19 de Septiembre de 1888

Joaquín María Vega

V. BONIVENTURA

D. Nicolai M.^o Rivera, Alcalde 1.^o popular
de esta M. H. Villa.

Habiendose solicitado por D. Juan
Borada Guizano, la rehabilitacion de la
licencia que le fué concedida en 18 de Nov.^o
de 1863, p.^o construir de nueva planta la
casa de su propiedad sita en la C.^o de los
Estudios de S. Pedro, n.^o 21 mod.^o 5 ant. en
14, se instruyó el oportuno exped.^{te} y marca
da la alineacion con arreglo a la aprobada
p.^o la misma Calle; presentados el diseño
de fachada y memoria descriptiva de la obra;
hallados conformes por el C.^o Municipal
de la Seccion; emitido su informe y visto
por la Comision de Obras del Excmo. Ayuntamiento
popular, se le ^{concede} ~~ha concedido~~ la expresada
licencia; a condicion de ejecutar las obras
bajo direccion de Profesor, de sugetarse a los
mencionados diseño y memoria, de guar-
dar la misma rasante que antes afectaba
por no ser necesario su alteracion, y de
observar además las reglas siguientes.
La fachada deberá fijarse en la prolongacion
de hasta fondos Municipales.
En la construccion de cimientos, y ~~fachada~~

y andamios,
se tendrá presente además lo prevenido
en las R.ºs. ordenes de todo Junio de 1854
y 20 de Ab.º de 1867, ~~en todo lo que~~ no debie-
do exceder la altura total de la fachada
de los 20 metros ó 72 pies q.º determinan
las reglas 17.ª y 27.ª de la 1.ª R.º orden ci-
tada, cumpliendo además las reglas
10.ª a la 14.ª inclusive de la misma.

Se autoriza los entramados y revestidos por el
exterior de la fachada, y en cuanto a los gorgoros
los respectivos pios, ~~debiendo fijarse~~
~~los respectivos pios, que se fijan de la siguiente~~
~~municipales, como a tenor de lo que se~~
~~dictado de D.º Joaquín M.º Vega propone los pios~~
~~que el Ayuntamiento del interior establece en su~~
~~memoria descriptiva, no tan solo porque~~
~~Así como la responsabilidad expuesta a volar~~
~~sinos porque aquellos expedientes son los comunales~~
~~de Madrid en los antiguos para en el caso de~~
~~ser de D.º centímetros para la planta baja con la~~
~~altura de ordenanza y fábrica de ladrillo en~~
~~su altura y 52 centímetros en los demás pios supe-~~
~~riores detallando en el interior hasta terminar en~~
~~52 centímetros en el alero del alero.~~

El Sr. Alcalde ~~proponer~~ del Dist.º y yo podrí-
mos disponer cuando lo tengamos por

conviente que se reconozca acerca del estado
y construcción esto sin perjuicio de que el
interesado dé aviso cuando esté sentado el
localo de cantería, curado el juco principal,
coronada la fachada con el alero y conclui-
do completamente el edificio; a fin de que
por estos reconocimientos se acredite la
obervancia de lo mandado en el particu-
lar y que la casa se halla en estado de al-
quilarse.

Tambien el C^{to} Municipal de la Sección,
podrá reconocer la obra siempre que lo
juzgue oportuno.

Por último se tendrá presente lo pre-
venido en el art.º 14 de las ordenanzas mu-
nicipales que dice, "concedida q^{da} sea la li-
cencia p^a la nueva construcción no se
permitirá mas plazo q^{el} de tres meses
p^a dar principio a ella."

En d^{to}.

Madrid 19 de Nov^{ra} de 1868.

A. Alcalde popular del Dist.^o de la Audiencia.

Compañero a V. S. la licencia expedida a
favor de D. Juan Doado Lizaso, p^a construir
de nueva planta
la casa de su propiedad sita en la Calle de
los Estudios de S. Fructo nº 22 mod.^{os}; a fin

de que V. S. se sirva disponer sea entregada
al interesado a los efectos correspondientes.
Dios V. S.

A. Contador de ésta Villa.

Concedida licencia a D. Juan Boada
frujano, para construir de nueva plan-
ta la casa de su propiedad sita en la C.
De los Estudios de S. Pedro n.º 22; resulta
de la alineación marcada por el C.º
Municipal de la sección que se segrega
de dicha finca ^{pensando de} la vía pública 14
metros y 55 centímetros, equivalentes a
187 pies que valorados ^{de común acuerdo con el} al precio de 4 c.º
^{del orden} y 500 mil.^{rs} cada una pie importan la
cantidad de 8 L. es. 500 mil.^{rs}, que en
su día deberán abonarse al interesado de
los fondos municipales, previa la presenta-
ción de la certifi. del Profesor de Villa.
Dios V. S.