

4-128-44.

1867

AYUNTAMIENTO CONSTITUCIONAL.

NEGOCIADO DE

Obras.

MADRID.

CLASE

Edificaciones.

D. Pedro Gómez solicita construir de nueva planta
la casa de su propiedad calle de la Palma Baja, n.º 44.

1887

AYUNTAMIENTO DE

AYUNTAMIENTO DE MADRID

MADRID

CLASE



Reg.^{do} al fol.^o 1127/6

Excmo Sr. Alcalde Corregidor de esta M. H. villa.

Abrit 23 de 1867. D. Guido Boné, dueño de la casa calle de la Palma baja, n.º 14 con vuelta a la Unan. el expediente as del Acuerdo n.º 14 de la mañana 14 que se refiere este interesado a V. E. debidamente expone. Que en 1.º y dese cuenta al Excmo Ayuntamiento Constitucional, previa presentacion del plano correspondiente para ejecutar en ella las obras que relaciona la mencionada licencia; pero a consecuencia de disgustos ocurridos en su familia tuvo precision de suspender las obras. Hallandose hoy resuelto a emprenderlas y llevarlas a cabo en la propia forma que se le concedieron, sin mas variacion que demoler y construir de nuevo la fachada correspondiente a la calle de la Palma

Mogaraez

A. V. E. Suplica que por el Señor Arquitecto

de la seccion se le marque la nueva llo-
nea en que haya de establecerse - - -
esta para que con arreglo á ella, el que
ha de encargarse en la Direccion facul-
tativa de las obras forme el correspondien-
te plano de dicha fachada, el cual, si
D. E. le hallare conforme á lo preveni-
do p.^a esta clase de fincas, se sirva con-
cederle la competente licencia, y verifi-
car en la pared de la casa del acuer-
do, los rompimientos de huecos de puer-
tas y ventanas, con arreglo al plano
de reforma referente á la fachada de
esta calle, segun le fue concedida para
ello en 1.^o de Enero de 1863. Gracias
que no duda obtener de D. E., cuya vida
que Dios en! años. Madrid 19 de A-
bril de 1864 =

Excmo Señor.

W. S. S. S.

Señores de la Comisión de Obras.

Cumpliendo el que suscribe con lo decretado por S. S. S. S. en la instancia de don Osidro Comé, solicitando licencia para levantar piso principal en la fachada de la casa n.º 14, moderno de la calle del Acuerdo, y practicado el debido reconocimiento a las mismas con el fin de apreciar las condiciones de solidez del cuerpo bajo de la fachada, he visto que se halla compuesto de buenos materiales, resistentes para recibir el aumento de carga que se pretende imponer, por lo que no ve inconveniente el que informe en que S. S. S. S. se sirvan dar su aprobación a lo que se solicita, siempre que se sujeta la edificación a el diseño que se acompaña, suscrito en 11 de Agosto de 1862 por el arquitecto Don Miguel García, y observando además las reglas siguientes.

1.ª El piso principal que se pretende levantar, se construirá con buena fábrica de ladrillo, así como en los arcos de puertas y ventana, incluyendo todo entramado al exterior, procurando al mismo tiempo que los ejes de los balcones y ventana correspondan con los de los huecos del piso bajo.

2.ª La altura del piso principal medido por el interior no será menor de dos metros setenta y nueve centímetros, debiendo

coronarse toda la fachada con cornisa de yeso colocando en su parte superior una canal de plomo que recoja las aguas de la cubierta dándola salida por bajada de lo mismo embecida en el grueso de la fachada y acometiéndola por debajo de la acera a la alcantarilla general.

3.^a Los huecos que haya necesidad de abrir o retraquear en el cuerpo bajo se sujetarán a las dimensiones del plano que se acompaña en los cuales se colocarán buenas hojas de carpintería de taller lo mismo que en los huecos del piso principal.

4.^a La fachada deberá rebocarse empleando colores medianos tintas que imiten un buen género de construcción pintando además al óleo toda la carpintería descubierta.

5.^a Queda prohibido expresamente ejecutar en el cuerpo bajo de la fachada obra alguna de consolidación, siendo responsable el Arquitecto director de la obra de las infracciones que se cometan, respecto a lo expuesto en esta cláusula.

6.^a En la construcción de andamios procurará el Director facultativo de la obra que se construyan con la debida solidez a fin de evitar todo suceso desagradable.

7.^a Antes de guarnecer el muro de fachada tanto exterior como interiormente se dará parte por escrito al Sr. Teniente en Alcalde del Distrito con el fin de que sea reconocida la obra por el Arquitecto de la Sección e informe acerca del cumplimiento de las anteriores condiciones.

No obstante lo expuesto

Y. S. S. como siempre acordarás
lo mas acertado. Madrid 27 de Junio
de 1867.

El Arquitecto de la 1.ª Sección

Francisco Vereca





Excmo Sr. Alcalde Corregidor de
esta M. H. Villa.

D.º Gregorio Acuña, dueño de la
casa c.º de la Palma baja n.º 54,
á V.º E. debidamente expone. Que
teniendo que emprender la obra cuyo
licencia ha solicitado en la fa-
chada de la expresada casa y ne-
cesitando para ello que se proceda
á la tira de cuerdas, espera y
Suplica á V.º E. se sirva ordenar
que se proceda á la tira de
cuerdas de la fachada de la men-
cionada calle de la Palma baja
n.º 54 á fin de emprender las

obras con la brevedad posible
gracia que no duda obtener de
V. E., cuya vida que Dios mun-
chos años. Madrid 5 de Junio
de 1867.

Excmo Señor
M. E. L.

Madrid 6 de Junio de 1867.

Pase al 1º Cuartel de Alcalá del Dist.^{to}
de Palacio para que se sirva disponer que
con asistencia del 1º Regidor, vocal de la
Comisión de Obras D. Juan B. ta Peyronnet,
del dueño, su Arquitecto, el Municipal
y Sr. Director facultativo de Empedrado por lo
concerniente a la rasante, se verifique el acto
de tira de cuerdas; informando del resultado
el Profesor de Fella, y previniendo al propieta-
rio no puede dar principio a las obras sin la
competente licencia.

El Alcalde int.^o

Hogaraya

Madrid 7 Junio de 1867.

Lébase a efecto la terna de cuerdas
que se manda en el precedente decreto
en el día y hora que se sirva señalar
el Sr. Regidor Vocal D. Juan Bautista
Peyronnet, y verificado el acto, in-
forme el Arquitecto Municipal de
la Sección, requiriendo el Inspector,
primero al interesado para que no
de principio a la obra sin la corres-
tante licencia.

El Fuente Alcalde.



G. Gorenoff

Madrid y Junio 19 de 1867

Se señala el día 19 del corriente
a las diez de la mañana

Juan B. Peyronnet



Distrito de Palacio.

Ha. las comunicas
el mismo día 13. de
Junio

El Sr. Regidor, vocal de la co-
mision de obras, D. Juan Bautista
Peironet; ha señalado el martes, 16
del corriente, á las diez de la maña-
na, para la tira de cuerdas que ha
de tener efecto en la calle de la Palma,
baja, n.º 54.

Lo que tengo el honor de poner
en conocimiento de V. S. para los
efectos convenientes.

Dios que. á V. S. m. al. Ma-
drid 15 de Junio de 1867.

El Inspe.^r de dia,
Jose Herranz

Sr. D. Camilo García, Secretario del Excmo. Ayuntam.^{to}



DIRECCION FACULTATIVA.

En el acto que ha tenido
lugar en el día de hoy para
la tira de cuerdas y señala-
miento de variante de
la casa n.º 54 de la calle
de la Palma Laja, se ha
manifestado al Sr. Be-
gidos que lo ha presidido
que la variante deberá per-
manecer la misma que
afecta por no creer conve-
niente su alteración.

Dios que. a V. S. S. mb.
ab. Madrid 18 de Junio
de 1867.

Carlos M. de Castro

Sr. de la Com.^{on} de Obras del Excmo. Ayunto.
Ayuntamiento de Madrid

Señores de la Comision de Obras.

Haciendo a la vista el plano de alineacion de la calle de la Palma alta aprobado por Real Orden de 18 de Febrero de 1854 y con asistencia de las personas designadas al efecto, procedi a determinar la que corresponde a la fachada de la casa num. 54 de dicha calle y de las operaciones ejecutadas al efecto resultan.

1.ª ^{por la c. de la Palma baja} Que la fachada (de dicha casa) debera establecerse en una sola alineacion a partir de la medianera izquierda de la casa num. 52. hasta el angulo que vuelve a la calle del Acuerdo en cuya posicion debera salir la fachada por la derecha once centimetros y por el angulo solamente cinco. Siendo la longitud de la fachada de 21,51 metros (44 pies 3 pulg. 8) resulta que la finca ocupa de la via publica un metro setenta y dos centimetros, equivalente a 22 pies 5 decim. superficiales. Apreciado el pie de terreno en este sitio a dos escudos doscientos, milésimos, y de comun acuerdo en esta tasacion los peritos designados por ambas partes resulta la cantidad de cuarenta y ocho escudos y setecientos treinta milésimos que debera satisfacer el dueño de la finca a los fondos de Madrid antes de dar principio a la construccion de la fachada.

Diseño de la fachada correspondiente a la casa que en la calle de la Palma alta está señalada con los números 2 antiguo 54 moderno, comprendida en la manzana 5.ª, propia del Sr. D. Hidro Gome, con inclusion del revuelto a la calle del Arco, en solo la estension de los 8 pies de la crugia paralela a la 1.ª calle.

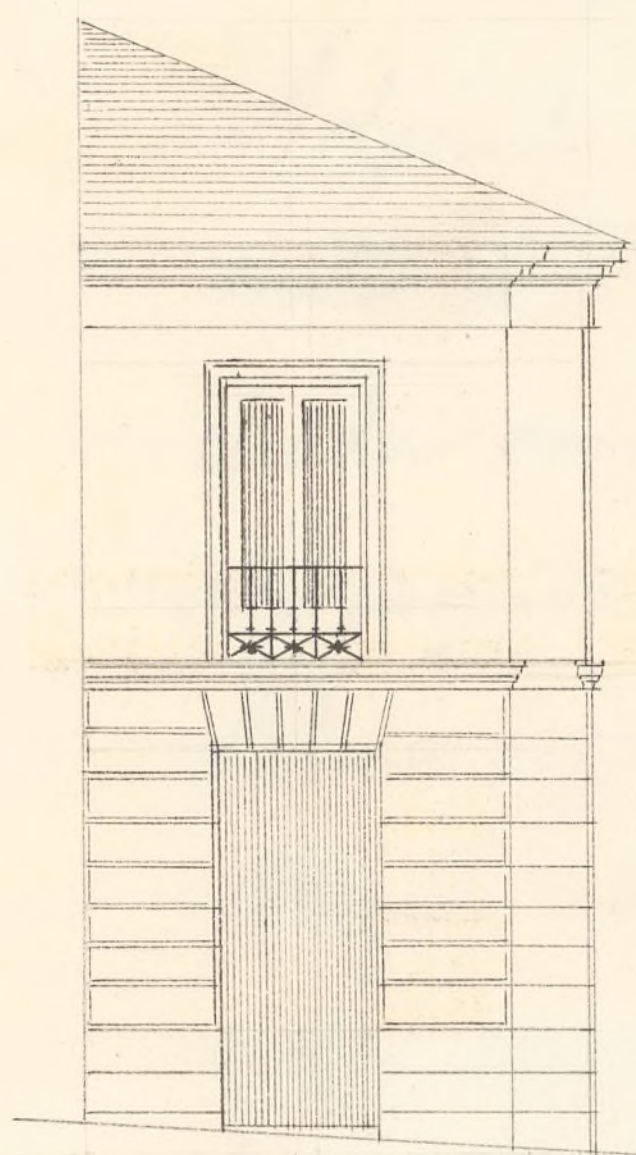

Revuelto de fachada a la calle del Arco

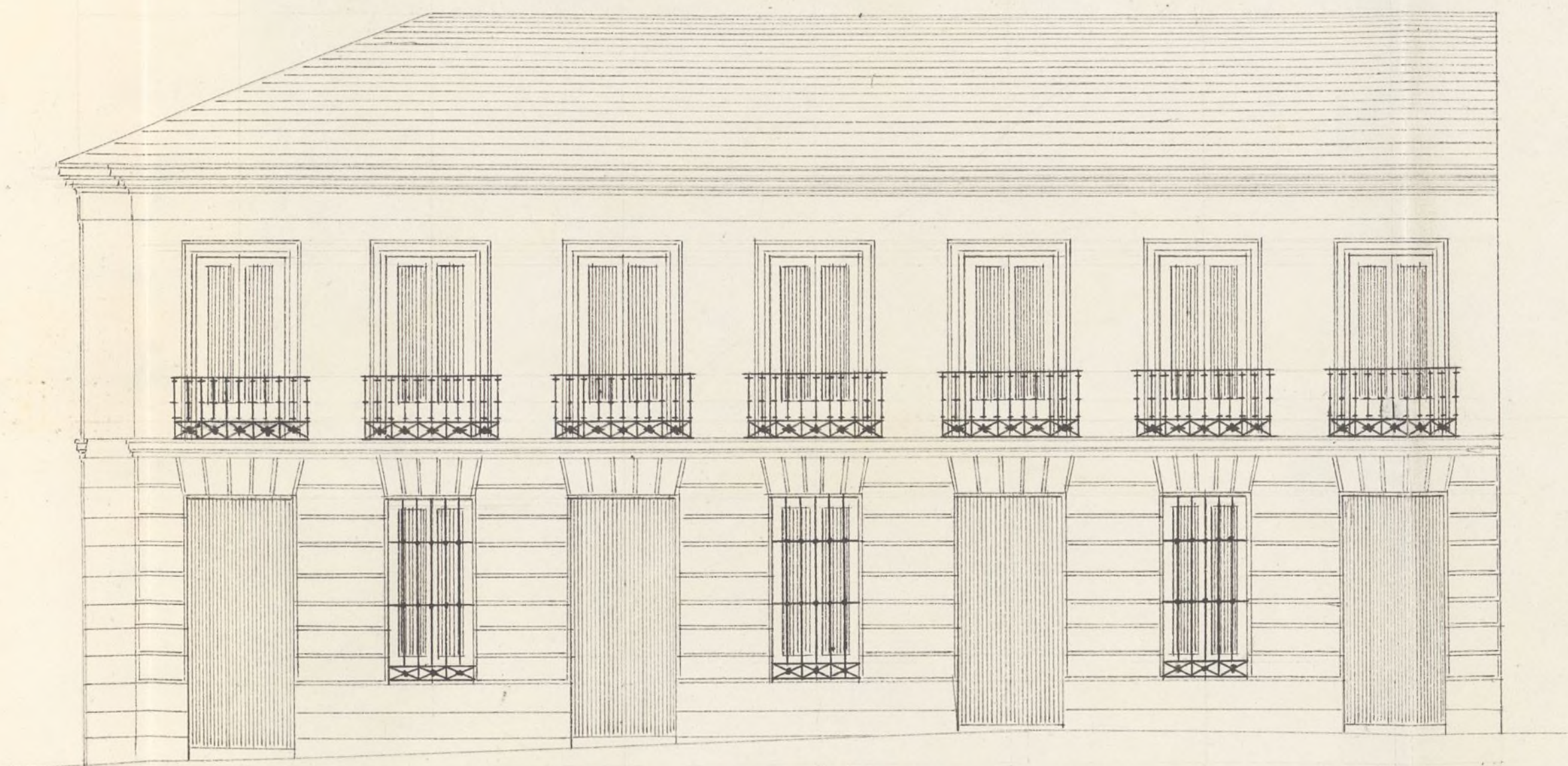

Facha a la calle de la Palma

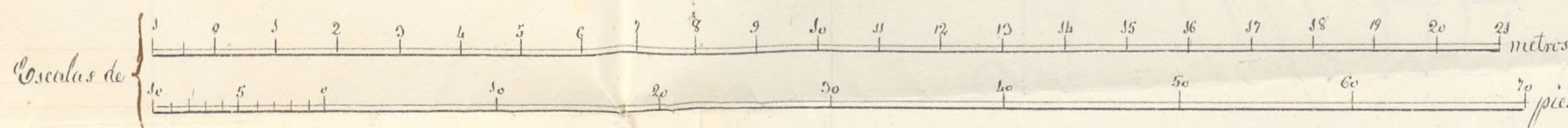
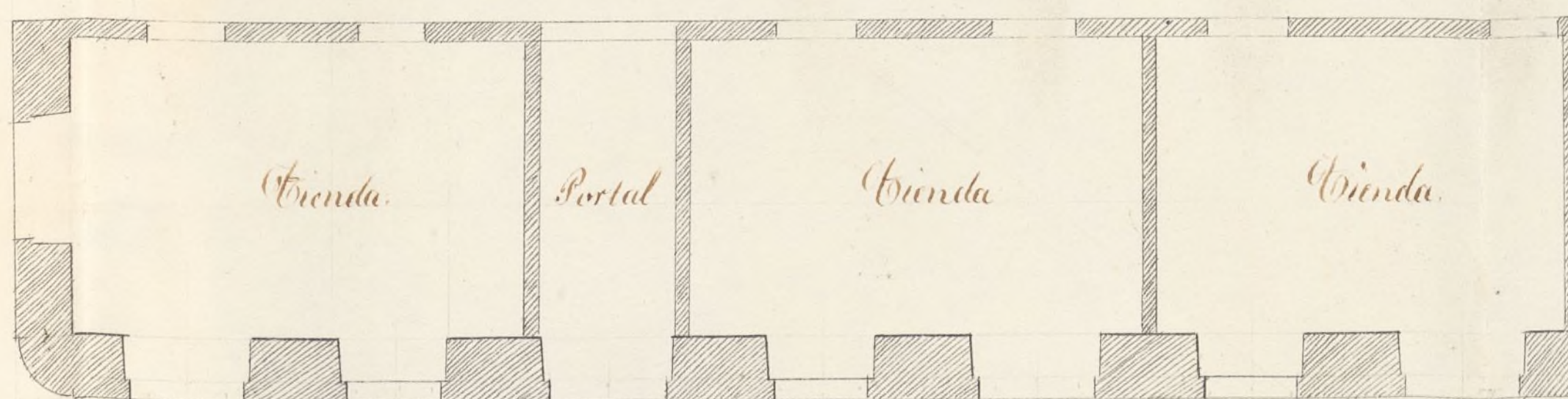

Madrid 5 de Julio de 1867.
 Miguel Garcia.
 arq.^{to}

[Faint, illegible handwritten text at the top of the page, possibly bleed-through from the reverse side.]

[A large, faint table with multiple columns and rows, likely bleed-through from the reverse side. The content is illegible.]

[Faint, illegible handwritten text in the middle of the page.]

[A large, faint table with multiple columns and rows, likely bleed-through from the reverse side. The content is illegible.]



Excmo Señor.

Adjunto tengo el honor de se-
ñalar a V. E. el diseño de la fa-
chada correspondiente a la casa de
mi propiedad, que en la c.ª de la
Palma baja con vuelta a la del
Acuerdo se distingue por la pri-
mera con el número 14, y por
la segunda con el 14, compren-
dida en la manzana 14; segun-
do se advierte por el referido diseño,
formado por el Arquitecto encar-
gado en la dirección facultativa de la
obra, la fachada lateral o de cor-
tado, ha de cerrar precisamente

la extension de la Cruzia exterior
paralela á la calle de la Patena;
y á fin de determinar la direccion
de la linea del revuelto y el an-
gulo que causen una conotra
en la union ó esquina que for-
man; es indispensable q. por el
Sr. Arquitecto Municipal de la
seccion se marque la direccion
de la segunda linea de la calle del
Acuerdo; sin la cual es impo-
sible fijar de una manera ter-
minante la extension de la fa-
chada á la calle de la Patena,
ni el valor del ángulo, á cuyo fin
Sup. ^{co} á V. C. se sirva disponer que
por el Sr. Arquitecto Municipal
se marque la direccion de la linea

de la calle del Acuerdo, despues
de lo cual, y si hallare con-
forme el adjunto disenio a lo
prevenido en las reglas de Poli-
cia Urbana y Reales ordenes vi-
gentes se sirva concederme la com-
pondiente licencia para poder lle-
var a cabo estas obras. Gracia
que espera merecer de la bondad
de V. E., cuyas vistas que Dios
mi años. Madrid 11 de Julio
de 1867 =

Manuel Goni

Madrid 11 de Julio de 1867.

Por acuerdo del Excmo. Ayuntamiento.

Unan el antecedente y para la Comision
de Obras, previo informe del arquitecto Mu-
nicipal de la Seccion.

[Signature]

[Faint, illegible handwritten text, likely bleed-through from the reverse side of the page.]

1.^a Sección

Excmo. Sr.

En vista de lo dispuesto por S. E. en el decreto de 11 del corriente con motivo de la última instancia de D. Glicerio Bonicé solicitando se le demarque la alineación que habrá de ocupar parte de la fachada correspondiente a la calle del Acuerdo en la casa de su propiedad señalada con el núm.^o 54 de la Palmas Baja, y debiendo tener lugar dicho acto conforme a los trámites prevenidos en los artículos 3.^o y 4.^o de la Real orden de 10 de Marzo de 1834

y práctica establecida
para las alineaciones ofi-
ciales, el que suscribe no
pudiendo por sí solo efa-
ctuar dicha operacion de-
vuelve a S. E. el aspe-
ciente relativo al asunto
de que se trata, a fin
de cumplimentar lo dis-
puesto en aquella Real
disposicion.

Dios que a S. E.
m. a. S. Madrid
15 de Julio de 1867

Arquitecto de la P. Seccion
Francisco Vera

Excmo Ayuntamiento Constitucional
de esta M. P. Villa

Ma

Año 16 de Julio de 1867.

En vista de lo manifestado por el Arquitecto Municipal, vuelvo al Excmo. Sr. Teniente de Alcalde del Distrito de Palacio, para que se sirva disponer, que con asistencia del Sr. Regidor Vocal de la Comision de Obras, D. Gerónimo de la Gándara, del Dueño, su arquitecto, el Municipal y el Sr. Director Facultativo de Inyectorados, se proceda de nuevo al acto de tira de cuerdas, por la Calle del Atuerdo, segun solicita el interesado en su ultima instancia informando el Profesor de Villa del resultado, y previniendo al Dueño, no puede dar principio a las obras, sin la competente licencia.

El Alcalde Corregidor.

V. Mornayne

Madrid 18 de Julio 1864

Libere a efecto la tasa de merced
que se manda en el precedente

Decreto, en el día y hora que se sir-
va puntar el Sr. Regidor Vocal de la
Comision de obras D. Geronimo de la Gan-
dara, y verificando el voto, informe el
Arquitecto Municipal de la Seccion,
requiriendo al Inspector de dia al inte-
ruido, para que no de principio a
la obra, sin la competente licencia.

El Feriente Alcalde.



C. Torrens

Habiéndome personado en casa del Sr. D. Geronimo de la Gandara,
me manifestaron hallarse ausente de esta Corte.

Madrid 26 de Julio de 1867.

El Inspe.^r de dia,
D. Ferrnandez

Madrid 26 de Julio de 1867.

Para que pueda llevarse a efecto mi anterior
decreto De tira de cuerdas, nombro en lugar
del Sr. Gandara, que se halla ausente,
al Sr. D. Sirebuto Garcia, para que
prenda en su sustitucion el re-

ferido a cto.

El Alcalde Corregidor.

Villanueva

Madrid 27 de Julio de 1867.

Llevar a efecto la terna de cuerdas que se manda en el precedente decreto, en el día y hora que se sirva sueltar el Sr. Regidor Vocal de la Comisión de Obras D. Siroto García y verificado el acto informar el Arquitecto Municipal de la Sección, requiriendo al Constructor de día al interesado, para que no de principio a la obra sin la competente licencia.

El Teniente Alcalde.

C. Toranzo



Procedase a la terna de cuerdas, mañana a las nueve de la mañana. Madrid 30 de Julio de 1867.

Siroto García



Provincia de la Comunidad de Madrid

s que
el
/n
bras
reto
chla
dia
inapio

meve

77
B

finde a...



Al Alcalde de la ciudad

Don Juan...

Madrid 27 de Julio de 1867

He visto a usted la lista de nombres que
se han dado en el presente escrito, en el
que se pide que se abra un expediente de
ordenación para la construcción de una
carretera que conduzca de la casa de don
Juan... a la casa de don Juan... y
que se abra un expediente de ordenación
para la construcción de una carretera que
conduzca de la casa de don Juan... a la
casa de don Juan... y que se abra un
expediente de ordenación para la construcción
de una carretera que conduzca de la casa
de don Juan... a la casa de don Juan...



Don Juan...

En fe de lo cual he firmado y sellado el presente
certificado en Madrid a los 27 de Julio de 1867

El Alcalde de la ciudad



R. do fol. 1127/5

Señores de la Comisión de Obras.

En cumplimiento a lo decretado por V. G. y a lo que expone D. Pedro Fome en la adjunta instancia, solicitando se le demarque la alineación que deberá ocupar la fachada que intenta levantar en el n.º 14 de la calle del Acuerdo de esta Capital, procedi a su determinación conforme al plano oficial y a la Real orden de 27 de Junio de 1854, en presencia de las personas previamente designadas, y en vista de los datos adquiridos al efecto resulta:

1.ª ^{de la C. del Acuerdo,} (Quedando la fachada) deberá establecerse en línea recta a partir del ángulo que vuelve a la calle de la Palma baja, hasta un punto distante de aquel 26,15 metros en cuya disposición deberá entrar la fachada por aquel ángulo treinta y tres centímetros y por el otro extremo 17 solamente. Siendo la longitud de dicha fachada, de 26,15 metros, resulta que la finca deja a beneficio de la vía pública 6,53 metros superficiales equivalentes a 84 pies y 20 décimos de otro. Apreciado el valor del pie en este sitio a dos escudos el que fué aceptado por el perito del propietario, resulta la cantidad de cieno sesenta y ocho escudos y cuatrocientas milisimas que de

Señores de la Comisión de Obras.

Habiendose efectuado las alineaciones para las fachadas de la casa num.^o 54 de la calle de la Palma baja con vuelta a la del Acuerdo señalada por esta con el num.^o 44 segun aparece de los informes emitidos por el que suscribe en 27 de Junio y 5 de Agosto del corriente año, y habiendo solicitado el dueño de la finca la correspondiente licencia para construir acompañando al efecto el plano modelo de dichas fachadas y examinados con este motivo resultan estar suscritos por el Arquitecto Don Miguel Garcia y formados conforme a reglas del arte y a lo dispuesto en la Real Orden de 10 de Junio de 1854. En su consecuencia es del dictamen el que se dirige a V. S. S. se dignen autorizar lo que se solicita siempre que la construccion de ambas fachadas se sujeta al diseño presentado y a las siguientes reglas.

1.^o Los cimientos para las dos fachadas deberán construirse sobre terreno firme y macizado con materiales resistentes dándole un metro diez centímetros de espesor hasta la altura de catorce centímetros mas bajo que la rasante

oficial de la calle, a' cuya altura debera' re-
tallar otros catorce centimetros por ambos pa-
ramentos, sentando el zócalo general de can-
teria de ochenta y cuatro centimos de altura
y espesor de suerte que resulten dos hiladas
descubiertas en toda la linea de dichas fachadas.

2a. — Que sobre el referido zócalo y con
espesor seguirán las fachadas de fabrica de
ladrillo y mezcla de cal y arena hasta la
imposta del piso principal y de la misma
fabrica los demás pisos, con inclusion de los
arcos de puertas y ventanas, sin permitirse
los entramados, retallandose por la parte in-
terior y proporcionalmente en cada uno, a' fin
de que resulte a' la altura del aniento del alar-
de setenta centimetros de espesor, el cual podrá
ejecutarse a' gusto del arquitecto director, sin
exceder de un vuelo regular, colocando sobre
el mismo una canal general de plomo para
reunir las aguas y dirigirlas a' la alcantarilla
general por medio de bajadas de plomo
embebidas en los muros de fachada, o en la
parte exterior en los rehundidos que formen
los pabellones, procurando contribuyan al ornato
y decoracion de las mismas.

3a. — Que el vuelo de los balcones del piso
principal no exceda de cuarenta y dos centi-
metros ni de veinte y ocho los del segundo
y tercero, dandoles 1,08 metros de altura y
intervalo de los balaustrs, once centimetros,
quedando las patillas bien recibidas en los
gueros de las fachadas 0,28 centimetros.

4.ª En las puertas no habrá batientes ni petateos, que salgan del filo de las fachadas, a fin de no entorpecer el tránsito público.

5.ª Las aceras serán de losas de piedras barroquena de 0,14 cent. de espesor y 0,86 de solida, sentandolas con mortero de cal bajo las varantes, que se indica en el informe de alineación y sin establecerse lunbreras horizontales en las mismas, debiendo estas colocarse entre las moquetas de las puertas o a plomo de los huecos.

6.ª Se rebocarán las fachadas imitando un buen género de construcción, pintando de un color claro al óleo las puertas y colocando sobre la del portal el número de la casa.

7.ª El Arquitecto de la sección siempre que lo crea conveniente reconocerá las obras estando además obligado el dueño a dar aviso sentado el rótulo de carpintería, enrasado el piso principal, colocado el alero y después de totalmente concluida la finca, con objeto de reconocer si se encuentran en estado de alquilar.

8.ª En la construcción de andamios de las fachadas se dispondrá que las almas sean de vigas colocadas frente los huecos si excepción de las de los extremos que estarán a la línea de las medianerías, siendo las puentes de maderos de a seis y los tablores de buena calidad, sin nudos saltadizo, poniéndose tres en el ancho de cada andamiada, cuidando el Sr. Arquitecto no se carguen demasiado

y para evitar en lo posible todo incidente desagradable se colocarán maderas de apoyo y de apoyo entre las almas que sirvan de antepechos elevandolos de los tablones unos cuatro pies, procurando al establecer los perales la mayor solidez posible, como igualmente en los andamios interiores.

S. S. S. operar de todo lo expuesto acordarán lo que estimen mas oportuno.
Madrid 16 de Agosto de 1867

El Arquitecto de la P. Sección.

Francisco Vera



Madrid 28 de Agosto de 1867.

Comision de Obras.

Hechos los requisitos precedidos en las disposiciones vigentes expedase desde luego la licencia; en cumplimiento de lo acordado por el Excmo. Ayuntamiento en 8 de Julio p.º do

El Vice-Presidente.

Franco M.ª de Contreras

D. José Vicuña y Sanchez - Pleiter, Marq.
de Villamagna, Grande de España de 1.^a clase,
Gran Cruz de la R.^e y distinguida orden de Carlos
3.^o y de la Americana de Isabel la Católica; Caballero
de la Militar de Calatrava, Senador del Reino, Al-
calde Corregidor de Madrid (La U.).

Habiendose solicitado licencia por D.
Gudro Torre, ~~sucesor~~ p.^o construir de nueva
planta la casa de su propiedad sita en la
C.^a de la Palma ~~alta~~ baja n.^o 14 mod.^o con vuelta
a la del claustró n.^o 14, de la man.^a 14, se instru-
yo el oportuno expediente y marcada la alinea-
cion con arreglo a la aprobada p.^o ambas calles
por Reales ordenes de 13 de Feb.^o y 27 de Junio de
1854, i presentado el diseño de fachadas, hallado
conforme por el Abg.^{to} Municipal de la Sección, cui-
tido su informe y visto por la Com.^a de Obras
del Excm.^o Ayuntamiento, se le ha concedido dicha li-
cencia; a condicion de ejecutar las obras bajo
direccion de Profesor, de sujetarse al mencio-
nado diseño, de guardar la misma vacante
que antes afectava por no ser necesaria
la alteracion de la gral. de ^{Diglas} Calle y
de observar además las reglas siguientes.

La fachada por la C.^a de la Palma baja de-
berá establecerse de hasta la construccion de
la fachada p.

La de la C.^a del Acuerdo deberá establecerse
de hasta hasta terminada que sea la
fachada.

La altura de estas no excederá de 15 metros
de hasta un metro por lo menos.

Los cimientos para las dos fachadas de
hasta n.^o de la casa.

El Sr. Jefe de Calle del Dist.^o y yo podré-
mos disponer cuando lo tengamos por
conveniente que se reconozca acerca
del estado y construcción, esto sin perjuicio
de que el interesado dé aviso cuando esté
sentado el local de cantería, curado
el pino principal coronada la fachada con
el alero y concluido completamente el
edificio, a fin de que por estos requisitos
se acredite la observancia de lo mandado
en el particular y que la casa se halle
en estado de alquilarse.

También el Sr. Jefe Municipal de la Sección,
podrá reconocer las obras siempre que lo
juzgue oportuno.

En la construcción de andamios de hasta
interiores.

Por último se tendrá presente lo pre-
venido en el art.^o 1.^o de las Ordenanzas de
Policía Urbana, que dice, "concedida que
sea la licencia p.^a la nueva construc-
ción no se permitirá mas plazo que
el de 3 meses p.^a dar principio a ella"
Madrid 28 de Agy.^{to} de 1867.

as
 f
 17
 las
 re.
 ur
 as
 iu
 de
 do
 con
 el
 itos
 ado
 as
 eior
 e lo
 sta
 pr
 de
 ue
 tru
 ue
 11

Wm.

uicio
 té
 do
 con
 el
 itos
 ado
 as
 ior,
 lo
 sta
 pre
 de
 ue
 truc
 ue
 11

11

Max.

a 168 mil. y 400 mil. que deberán abonar
se al interesado de los fondos de Mad.
Remita pues, hecha la liquidacion de am-
bas partidas, ~~que~~ solo deberán abonarse
al Sr. Tome, terminadas que sean las
obras, ~~168 mil. y 400 mil.~~ ^{reparado} prebia certifi- que le
libre el ^{reparado} Ayto. Municipal del Dist.

Dios Va.

