

4-420-32

*a*

1867.

AYUNTAMIENTO CONSTITUCIONAL.

MADRID.

NEGOCIADO DE

*Enranché.*

CLASE *Edificatoria.*

*Se concede al D. Antonio Severo licencia para edificar en  
la calle de Gonzalo de Cordoba n.º 1. (Chamberí)*

186

AYUNTAMIENTO DE MADRID

AYUNTAMIENTO DE MADRID

AYUNTAMIENTO DE MADRID

AYUNTAMIENTO DE MADRID

AYUNTAMIENTO DE MADRID

Tachan

Escal

*Fachada de la casa calle de Gonzalo de Cordova en Chamberi n.º 4  
propia del Sr. D. Antonio Severo*

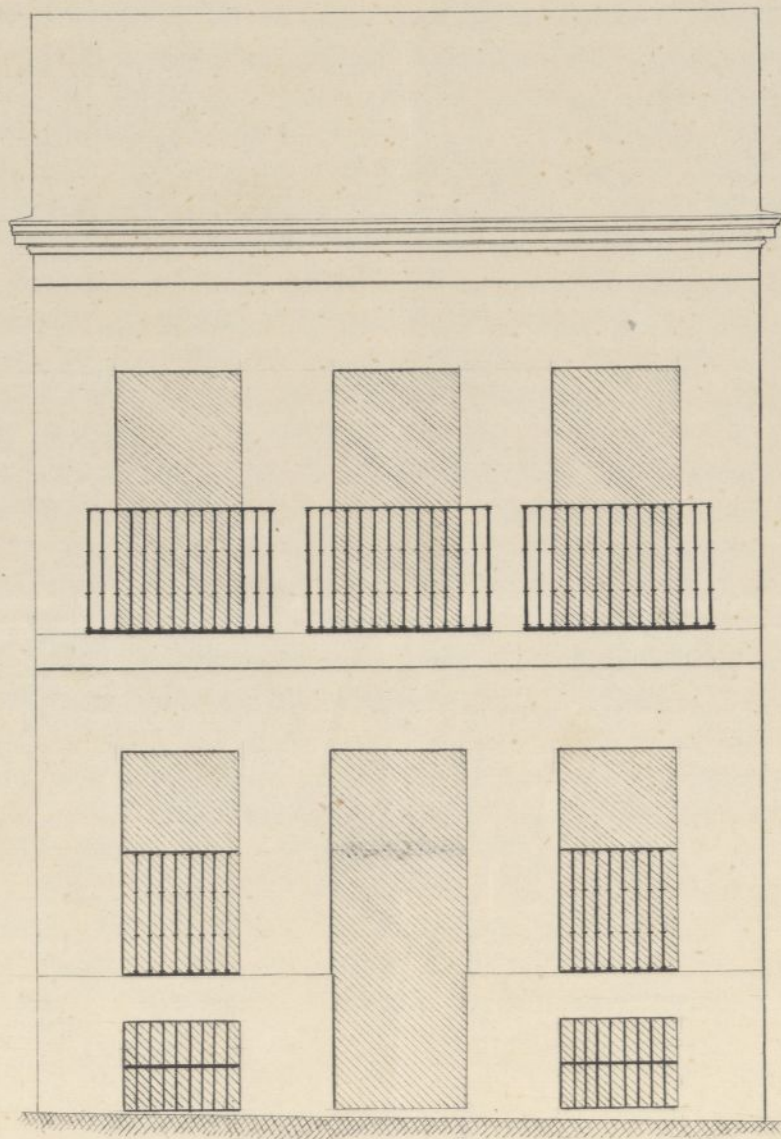

*Escala de 10 5 0 5 10 15 20 pies cart.*

*Madrid 9 de Mayo de 1667  
Juan.º Garcia  
Martinez*





Exmo. Señor

D. Antonio Severo, que vive plaza de la  
Villa n.º 11 cto. entremelo M.E. cyrene:  
que deseando continuar nueva fachada,  
según el adjunto diseño, en su casa calle  
de Gonzalo de Padova en Chamberí n.º 11  
M.º 189, continuando según se hallan las  
dos crujías interiores, y dirigiendo la obra  
el arquitecto que con este subscribe  
A. V. E. Sup.º se digne conceder la corres-  
pondiente licencia para la continuación  
de la citada fachada, gracia que espero  
merecer de la justificación de V. E.  
Madrid 10 de Mayo de 1867

Fran.º García

Martínez

Antonio Severo

Madrid 10. de Mayo del 1867.

Por acuerdo del Excmo. Ayunt.º

Para á la Comisión de Ensenche previo informe del Sr. Ing.º Director de los  
trabajos del mismo.

Pres.

de la Comision de Enanche.

En cumplimiento del anterior dictamen y visto lo que se pide en la presente instancia, debo manifestar á V. S. I. que segun el proyecto reformado de la parte de Chelvi que se haya en tramites para su aprobacion, las edificaciones existentes en el lado de los números pares en la calle de Fernando de Cordoba conservan la linea de fachada que afectan en la actualidad no pudiendo haber á mi juicio inconveniente en que V. S. I. accedan á lo que se solicita por considerar que en la aprobacion de la reforma no se han de introducir variantes respecto á la calle que nos ocupa.

La obra deberá ejecutarse bajo la direccion de profesor competente, observandose las prescripciones que sobre ornato y policia urbana determinan las ordenanzas.

Es cuanto tengo que manifestar á V. S. I. sobre el particular.

Madrid 13 de Mayo de 1867.

Carlos M. de Castro





Mtmo. Sr.

Interada la Comision de Usances de la inst<sup>a</sup> de D. Antonio Severo, en solicitud de licencia para construir de nueva planta una casa en el n.º 14 de la calle de Rouralo de Cordoba, segun plano que acompaña, y de conformidad con el informe emitido a su virtud por el Sr. Ing.<sup>o</sup> Director del mismo, es de opinion que S. E. puede servirle acordar la extension de la expresada licencia, siempre que la obra se ejecute por persona autorizada y se sujeta el interesado a las prescripciones de ordenanza, pues en la referida calle quedan existentes los n.ºs pares segun la ult.<sup>a</sup> modificacion del Barrio de Chamberi que se halla pendiente de aprobacion Superior.

Y lo  
Hanez

Madrid 18 Mayo 1867.

Manuel de Ribas

p. villasiezo

Peyronnet

Salva

M. Puyol

Ma

dió 1.º junio 1867.

Presu Ayuntamiento.

Por la Comisión.



Junio 4.

Con el Excmo Ayuntamiento.

El alcalde int.º

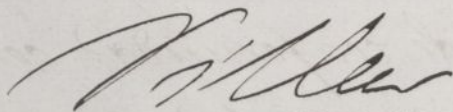

L. D. Ine Simulant y Sanchez - Plateros Marguá or Villanueva  
Ca

Habiéndose solicitado licencia por D. An-  
tonio Severo para construir una casa ~~para~~  
# en el n.º 16 de la calle de Tourato de Cor-  
dova segun plano que acompaña a re-  
mitido el oportuno expediente: oido el pa-  
recer del Sr. Ingeniero Director del Ruscun-  
do y de conformidad con lo propuesto  
por la Comision, esta ha concedido  
el respectivo ~~aprobado~~ conste de esta villa  
por un acuerdo del t.º del actual, a condi-  
cion de que el interesado se sugete en la  
edificacion al mencionado plano, de que  
la obra se ejecute bajo direccion de  
Proprietario y de que se sugete a las prescrip-  
ciones de ordenanza que sobre ornato y  
Policia determinan las vecinas.

En consecuencia expido la presente  
en el Asiento a 17 de Junio de 1867.

Al Excmo. Sr. D. de la Real Casa del Hospicio.

17 Junio 1887.

Concedida licencia a D. Esteban Severo para construir una casa en el n.º 16 de la calle de Górriz de Lórdova, la remito adjunta para que V. S. se sirva disponer lo que aya por el interés de los morosos dependientes.

Fdo. V.

Al Sr. D. Jorge Director del Excmo. Ayuntamiento.

Con esta fecha remito al Sr. D. Esteban Severo la licencia expedida a favor de D. Esteban Severo para construir una casa en el n.º 16 de la calle de Górriz de Lórdova.

Fdo. D.

ve  
l  
do-  
O  
a  
-

o  
/  
o  
o  
u

REGISTRO FISCAL DEL ENSANCHE